

Comune di Torino

Settore Verde Pubblico

L'Organigramma

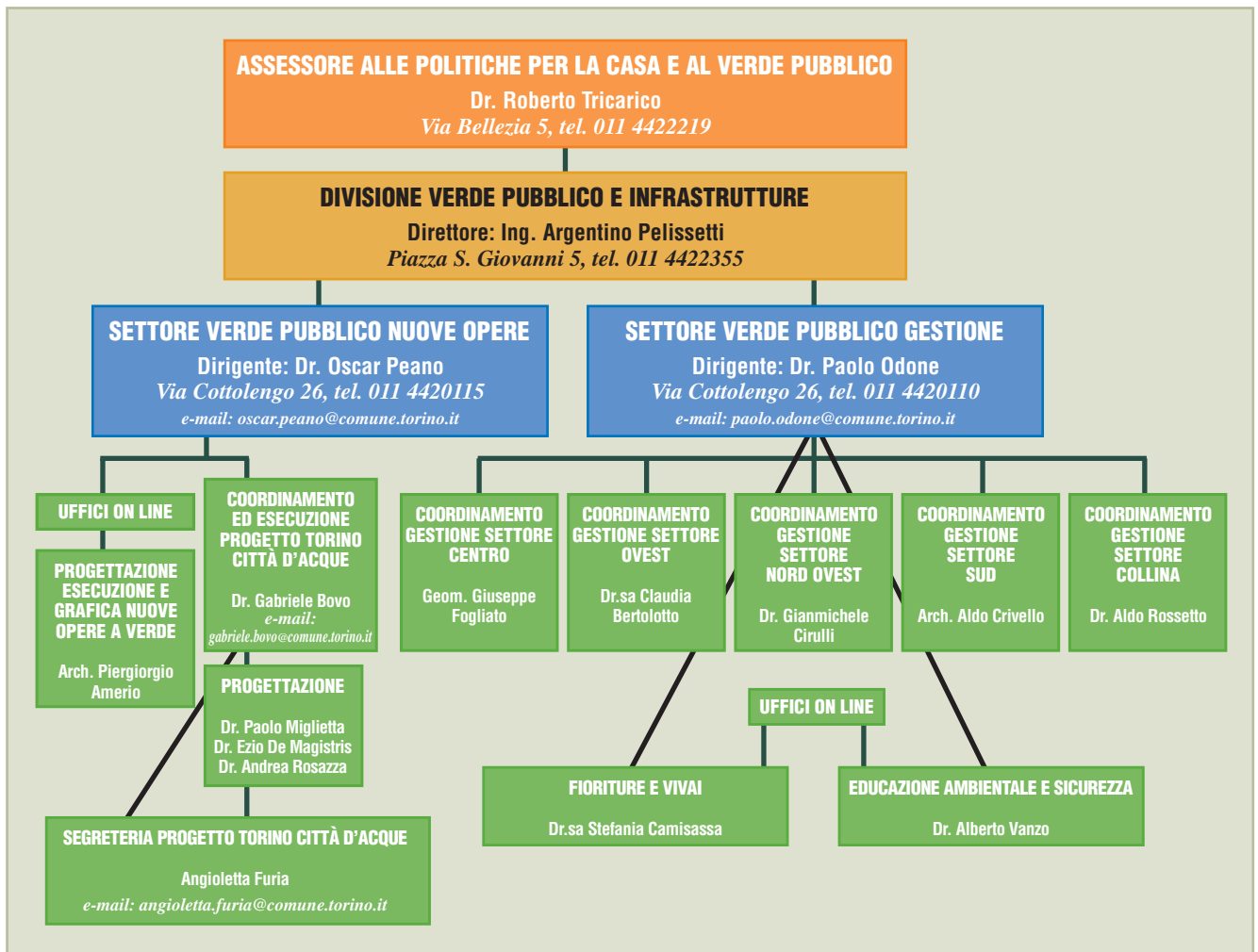

Le Pubblicazioni

- W. Giuliano, M. Parenti, P. Vaschetto, **La collina di Torino**, Pro Natura di Torino, 1981
- **Il sistema del verde urbano. Prime proposte d'intervento lungo le sponde del Po e nella Collina di Torino**, doc. 1, Città di Torino, Assessorato per l'ambiente, 1981
- Regione Piemonte, **La capacità d'uso dei suoli piemontesi ai fini agricoli e forestali**, I.P.L.A., 1982
- P. Bruzzone, **Quattro passi sulla collina torinese**, Pro Natura, Torino 1985
- L. Camoriano, **La vegetazione forestale di un settore della Collina torinese: inquadramento fitosociologico e cartografico. Tesi di laurea in scienze forestali**, Torino 1988
- P. Fabbri, I.P.L.A. S.p.A., **Il paesaggio fluviale**, Guerini Studio, Milano 1991
- AA.VV., **Il P.R.G. e Allegati tecnici**. Assessorato all'Urbanistica della Città di Torino, Torino 1993
- V. Ingegnoli, **Fondamenti di ecologia del paesaggio**, Cittàstudi Edizioni, Milano 1993
- G. Pavia, **Piano Naturalistico del Parco Naturale della Collina di Su-**

- perga: aspetti geologici, paleontologici e geomorfologici**, Dipartimento di scienze della terra, Università di Torino, 1993
- E. De Biaggi (a cura di), **La pianificazione**, in supplemento n. 1 a Piemonte Parchi, anno 1995, pp. 4-6
- S. Malcevschi, L. Bisogni, A. Gariboldi, **Reti ecologiche ed interventi di miglioramento ambientale**, Il Verde Editoriale, Milano 1996
- **Torino città d'Acque**, in Spazio Torino, supplemento a Informacittà, dicembre 1996, pp. 12-17
- P. Fabbri, **Natura e cultura del paesaggio agrario**, Cittàstudi Edizioni, Milano 1997
- **Atlante dei Parchi 1999**, in supplemento a Piemonte Parchi, n. 7, anno 1998, pp. 36-41
- M. Cerra, **I biotipi della Corona**, in Speciale Piemonte Parchi. Parchi verso il Duemila. La corona verde e il polo ambientale della Mandria, supplemento al n. 78 di Piemonte Parchi, aprile 1998, pp. 9-10
- E. P. Odum, **Basi di ecologia**, Piccin, Padova 1998
- Agenda ventuno. **Rapporto sullo stato dell'ambiente e sulla sostenibilità della Città di Torino**, Divisione Am-

- biente e Mobilità, Città di Torino, 1999
- **Studio sulla fauna delle aree fluviali**, I.P.L.A., Divisione Ambiente e Mobilità Settore Verde Pubblico - nuove opere, Città di Torino, ottobre 1999
- **Azioni per il recupero qualitativo dei corsi d'acqua cittadini**, Risorse Idriche S.p.A., Assessorato per l'ambiente e lo sviluppo sostenibile, Città di Torino, marzo 1999
- P. Odone (a cura di), **Torino Città d'Acque, in Torino e Piemonte - parchi e giardini**, supplemento al n. 99 di Piemonte Parchi, agosto - settembre 2000, pp. 18-21
- G. Bovo (a cura di), **Un Fiume di verde**, in ACER n.3, maggio-giugno 2000, pp. 78-84
- G. Bovo, **Vedute panoramiche**, in ACER n. 4 luglio-agosto 2000 pp. 45-49
- G. Bovo, V. Anselmo, **Espansione programmata**, in ACER n. 1 gennaio-febbraio 2001 pp. 45-49
- Regione Piemonte, **Corona verde**. Città intorno ai parchi, Documento programmatico adottato dagli Enti di gestione dei parchi periurbani di Torino, Sistema dei Parchi e delle Riserve naturali
- Regione Piemonte, **Studio di fattibi-**

- lità del progetto Corona Verde**, Sistema dei Parchi e delle Riserve naturali
- Regione Piemonte, **Piano d'area del sistema delle aree protette della fascia fluviale del Po**. Relazione generale, Parco Fluviale del Po tratto torinese
- A. Biancotti, **Premesse per lo studio pedologico del versante meridionale della Collina di Torino: il clima e la vegetazione**. Atti della Accademia delle scienze di Torino, vol. 105, pp. 233-244, 1970-1971
- F. Carraro, M.G. Forno, B. Ricci, **Ricostruzione preliminare dell'evoluzione plio-pleistocenica dell'area corrispondente ai rilievi delle Langhe, del Monferrato e della Collina di Torino**, in Contributi per la realizzazione della carta neotettonica d'Italia, CNR Prog. final. Geodinamica, pp. 315-358, 1980
- A.A.V.V. Cd-rom **Torino Città d'Acque**, città di Torino, 2001. Per richiederlo: S.ra Angioletta Furia, segreteria ProgettoTorino Città d'Acque.



