

Stranieri e imprese

a cura di Laura Marello

I dati forniti dalla Camera di commercio di Torino riguardano le persone nate all'estero iscritte al Registro Imprese e all'Albo Artigiani in imprese attive al 31.12.2004, in qualità di titolari, soci, amministratori ed altre cariche.

Come per le passate edizioni, le principali caratteristiche esaminate riguardano la provenienza geografica dell'imprenditore straniero, l'età, il sesso, la carica sociale ricoperta, l'attività economica principale svolta dall'impresa, la forma giuridica, la localizzazione nell'ambito della provincia della sede d'impresa, l'eventuale qualifica di impresa artigiana. Vengono presentate inoltre alcune tabelle sulle cessazioni delle ditte individuali, artigiane e non, in relazione alla data di iscrizione.

Gli stranieri che ricoprono più cariche sociali nella stessa impresa o in diverse imprese sono stati conteggiati una sola volta, mentre il dato sulle imprese è stato ottenuto conteggiando una sola volta l'attività anche se è presente più di una persona nata all'estero.

La tabella n. 1 è stata ottenuta dalla banca dati Stock View di Infocamere per fornire un confronto sull'incidenza della presenza straniera al Registro Imprese sul totale delle persone iscritte al 4° trimestre 2004. Il numero di stranieri risulta più elevato rispetto a quello delle tabelle successive, poiché i dati di Stock View si riferiscono a tutte le imprese registrate (attive, inattive, sospese, con procedure concorsuali) ed i soggetti che ricoprono cariche sociali in più imprese vengono conteggiate più volte.

Nelle tabelle n. 10 e n. 29, nella sezione relativa agli stati dell'Unione Europea, sono evidenziati i nuovi 10 stati che dal 1° maggio 2004 sono entrati nell'UE, distinguendo il totale per garantire continuità alla serie storica delle precedenti edizioni.

Il numero degli imprenditori stranieri è aumentato del 16,8% rispetto allo scorso anno; infatti al 31.12.2004 gli stranieri iscritti al Registro Imprese sono 13722, mentre sono 13215 le imprese con almeno una persona nata all'estero. Il 65,2% degli stranieri ha sede d'impresa nel comune di Torino, mentre il restante 34,8% si distribuisce in prevalenza nei grandi comuni e in minima parte nel resto della provincia.

L'area geografica di provenienza prevalente è, come negli anni scorsi, quella degli stati africani (34,4%), seguita dall'area dei paesi europei extra-UE (23,6%) che, rispetto al 2003, sono quelli che hanno registrato l'incremento maggiore.

Questo dato viene confermato dalla tabella n. 3, che riporta le iscrizioni avvenute nel 2004: su un totale di 2803 nuove iscrizioni, ben 877 sono di persone originarie della Romania.

Già lo scorso anno era stato evidenziato il superamento, in termini di numero di iscrizioni, della Romania rispetto al Marocco, e nel 2004 questa tendenza si è ulteriormente rafforzata.

Anche le iscrizioni degli imprenditori marocchini hanno comunque registrato un notevole aumento rispetto al 2003.

Le tabelle n. 5 e n. 6 distinguono i dati degli stranieri iscritti, sulla base della sede d'impresa, per il comune di Torino e per il resto della provincia, in relazione all'area geografica di provenienza, all'attività economica principale svolta e al sesso.

Gli stati maggiormente rappresentati (tabella n. 7) sono il Marocco con un totale di 2120 iscritti, che rappresenta il 15,4% del totale; la Romania, che passa dall'8,8% del 2003 al 13,1% del 2004, con 1795 iscritti; segue la Francia che, in termini percentuali, conferma l'andamento decrescente degli ultimi anni, passando dal 10% all'8,4%; la Cina resta stabile con il 5,6% del totale.

Nella tabella n. 8 si possono vedere quali sono le nazionalità prevalenti a seconda del sesso degli imprenditori, e come gli anni scorsi, il maggior numero di imprenditrici donne è di origine francese, anche se in diminuzione rispetto al 2003.

L'aumento degli imprenditori stranieri ha riguardato soprattutto gli uomini, i quali nel 2003 erano 8626, mentre al 31.12.2004 sono saliti a 10236 unità (+18,7%) e rappresentano il 74,6% del totale.

Come già evidenziato nella metodologia delle passate pubblicazioni, per il presente lavoro è stato preso in considerazione lo stato di nascita e non la cittadinanza, per la quale è presente la tabella n. 9 e da cui risulta che il 27,7% degli stranieri iscritti è in possesso di cittadinanza italiana.

La tabella n. 10 suddivide gli stranieri iscritti al Registro Imprese per attività economica, sesso e stato di nascita, a seconda dell'area di provenienza.

L'Unione Europea costituisce il 21,6% del totale, gli stati numericamente più rappresentati sono Francia, Germania e Gran Bretagna e i settori in cui si concentra il maggior numero di imprenditori sono le attività manifatturiere e le attività del settore K (che secondo la classificazione delle attività economiche ATECO 2002 corrisponde alle "attività immobiliari, noleggio, informatica, ricerca, servizi alle imprese").

Gli stranieri provenienti dagli altri paesi europei sono 3242 (23,6%), dei quali ben il 55,9% (1824 persone, di cui 1326 rumeni), è occupato nel settore edilizio.

Le nazionalità prevalenti sono quelle rumena, seguita a distanza dalla svizzera e dall'albanese.

Per quanto riguarda l'Africa, il totale rappresenta il 34,4%; 2562 persone su 4715 svolgono attività commerciali; a seguire ci sono le attività edilizie, quelle manifatturiere ed i trasporti. Gli imprenditori di Marocco, Tunisia e Senegal sono i più numerosi.

Il 9,5% degli stranieri appartengono all'area asiatica, di questi il 59,7% sono cinesi; le attività prevalenti, come gli anni precedenti, sono il settore del commercio, seguito da quello di "Alberghi e ristoranti".

Il 10,4% degli imprenditori sono classificati nell'area delle Americhe, dove prevalgono gli stati di Argentina, Brasile e USA, e dove le attività svolte sono più distribuite tra i vari settori: commercio, settore K, attività manifatturiere, costruzioni. Per completezza viene richiamata anche l'Oceania che rappresenta lo 0,4%.

Le realtà imprenditoriali sono nella maggior parte dei casi di piccole dimensioni, spesso si tratta di ditte individuali, come dimostra la tabella n. 11.

Il 65,2% degli stranieri è compresa nella fascia d'età tra i 30 e i 49 anni, mentre la fascia successiva tra i 50 e i 69 anni raccoglie il 19,8%. Il 59,8% è iscritto in qualità di titolare di ditta individuale (la maggior parte sono uomini); seguono le cariche di amministratore col 26,3% e di socio col 10,4%.

Analizzando brevemente le tabelle relative alle cessazioni delle ditte individuali in rapporto alla data di iscrizione (sono stati considerati gli ultimi 30 anni), si può notare che nel 2003 le cessazioni erano leggermente diminuite rispetto all'anno precedente e su 486 cessazioni

127 riguardavano imprese iscritte solo l'anno prima e 60 sono nate e cessate nel corso del 2003.

Nel 2004 il numero di cessazioni è notevolmente cresciuto, anche a fronte di un maggior numero di iscrizioni e ben 139 cessazioni sono di imprese iscritte durante il 2004 (quasi il 5% delle nuove iscrizioni), 170 nel 2003, quindi si tratta in molti casi di attività di breve durata.

Nelle tabelle n. 19 e n. 20 vengono considerate le cessazioni di ditte individuali dal 1996 al 2004 comprendendo tutte le imprese iscritte, distinguendo rispettivamente per aree geografiche di provenienza e per attività economica.

I dati sugli imprenditori artigiani, evidenziano che rispetto al 2003, hanno subito un aumento del 26,7%, quindi sono aumentati in misura maggiore rispetto al dato complessivo degli imprenditori stranieri.

L'incremento ha riguardato soprattutto i cittadini provenienti dai paesi europei extra-UE con una variazione del +55,6%.

Su 4822 artigiani stranieri (di cui 4185 uomini), 2899 hanno avviato l'attività nel comune di Torino, dove prevalgono, anche in questo caso, le nazionalità dell'Europa dell'Est e quelle africane; le attività economiche prevalenti sono quelle del settore delle costruzioni seguito dal manifatturiero; infatti a Torino gli artigiani stranieri occupati nel settore delle costruzioni raggiungono il 59,5% del totale ed anche nei comuni con il maggior numero di insediamenti è sempre l'edilizia l'attività più diffusa.

Le persone di origine rumena, che già lo scorso anno avevano registrato un notevole aumento e rappresentavano il 21,2% del totale degli artigiani, alla fine del 2004 arrivano a rappresentare il 30,7%, mentre le altre nazionalità, pur aumentando tutte in valore assoluto, hanno variazioni molto più contenute in termini percentuali sul totale.

Si riduce notevolmente il peso degli stati UE, e in misura più ridotta la Tunisia, il Marocco e la Cina.

Il 70,7% degli stranieri iscritti all'Albo Artigiani si colloca tra i 30 e i 49 anni, seguiti dalle persone comprese tra i 18 e i 29 anni, i quali rappresentano il 18%. Quando era stata analizzata l'età del totale degli stranieri la fascia 30-49 anni raggiungeva il 65,2% e quasi il 20% era poi nella fascia successiva 50-69 anni. Quindi la figura dell'imprenditore straniero con qualifica artigiana è più giovane rispetto al dato totale.

Anche per gli artigiani viene riportata, nella tabella n. 20, la distinzione per stato di nascita, sesso e attività economica svolta, mentre le tabelle successive si riferiscono al dato sulle cessazioni.

Anche in questo caso si può notare che nel 2004 sono aumentate notevolmente le cessazioni, soprattutto di imprese molto recenti: 102 imprese artigiane iscritte nel 2003 hanno cessato l'attività l'anno dopo, e addirittura 71 attività si sono avviate e concluse nel corso del 2004.

I dati sugli imprenditori stranieri sono pubblicati sul sito internet della Camera di commercio di Torino all'indirizzo:

www.to.camcom.it/osservatoriostranieri.

Tab. 1 - Persone iscritte al Registro Imprese, per attività economica, provenienza e sesso

Attività economica	MASCHI				Totale maschi
	UE	Extra UE	Italiana	n.c.	
A Agricoltura, caccia e silvicoltura	35	64	12.435	18	12.552
B Pesca,piscicoltura e servizi connessi	1	-	19	-	20
C Estrazione di minerali	5	-	265	4	274
D Attivita' manifatturiere	660	1.039	39.184	496	41.379
E Prod.e distrib.energ.elettr.,gas e acqua	9	6	618	5	638
F Costruzioni	303	2.889	36.660	164	40.016
G Comm.ingr.e dett.-rip.beni pers.e per la casa	535	3.150	53.946	438	58.069
H Alberghi e ristoranti	131	465	10.241	52	10.889
I Trasporti,magazzinaggio e comunicaz.	102	581	11.009	56	11.748
J Intermediaz.monetaria e finanziaria	68	90	7.444	59	7.661
K Attiv.immob.,noleggio,informat.,ricerca	538	946	52.204	324	54.012
M Istruzione	29	27	1.475	8	1.539
N Sanita' e altri servizi sociali	13	28	1.230	4	1.275
O Altri servizi pubblici,sociali e personali	62	159	6.846	45	7.112
X Imprese non classificate	316	815	25.181	100	26.412
Totale	2.807	10.259	258.757	1.773	273.596

Attività economica	FEMMINE				Totale femmine
	UE	Extra UE	Italiana	n.c.	
A Agricoltura, caccia e silvicoltura	31	50	4.981	-	5.062
B Pesca,piscicoltura e servizi connessi	-	-	6	-	6
C Estrazione di minerali	-	1	77	1	79
D Attivita' manifatturiere	142	333	12.685	127	13.287
E Prod.e distrib.energ.elettr.,gas e acqua	0	2	67	1	70
F Costruzioni	37	105	3.760	24	3.926
G Comm.ingr.e dett.-rip.beni pers.e per la casa	317	1.073	26.602	197	28.189
H Alberghi e ristoranti	115	327	6.805	31	7.278
I Trasporti,magazzinaggio e comunicaz.	39	133	2.078	11	2.261
J Intermediaz.monetaria e finanziaria	27	38	2.348	12	2.425
K Attiv.immob.,noleggio,informat.,ricerca	423	603	30.351	150	31.527
M Istruzione	26	34	821	5	886
N Sanita' e altri servizi sociali	26	47	918	5	996
O Altri servizi pubblici,sociali e personali	101	174	7.237	8	7.520
X Imprese non classificate	234	396	14.139	38	14.807
Totale	1.518	3.316	112.875	610	118.319

Fonte: Banca dati Stock View - Infocamere - dati al 4° trimestre 2004

**Tab. 2 - Stranieri iscritti al Registro Imprese
per area geografica di provenienza e sesso al 31.12.2004**

Area geografica	Maschi	% maschi	Femmine	% femmine	Totale	% su totale
Asia	895	8,7	405	11,6	1.300	9,5
Altri paesi europei	2.638	25,8	604	17,3	3.242	23,6
Africa	3792	37,0	923	26,5	4.715	34,4
Americhe	920	9,0	510	14,6	1430	10,4
Oceania	38	0,4	17	0,5	55	0,4
Unione Europa	1.941	19,0	1.018	29,2	2.959	21,6
Imprecisati	12	0,1	9	0,3	21	0,2
Totale	10.236	100	3.486	100	13.722	100
di cui a Torino:	6.746		2.245		8.991	

Graf. 1 - Stranieri iscritti al Registro Imprese per area geografica di provenienza

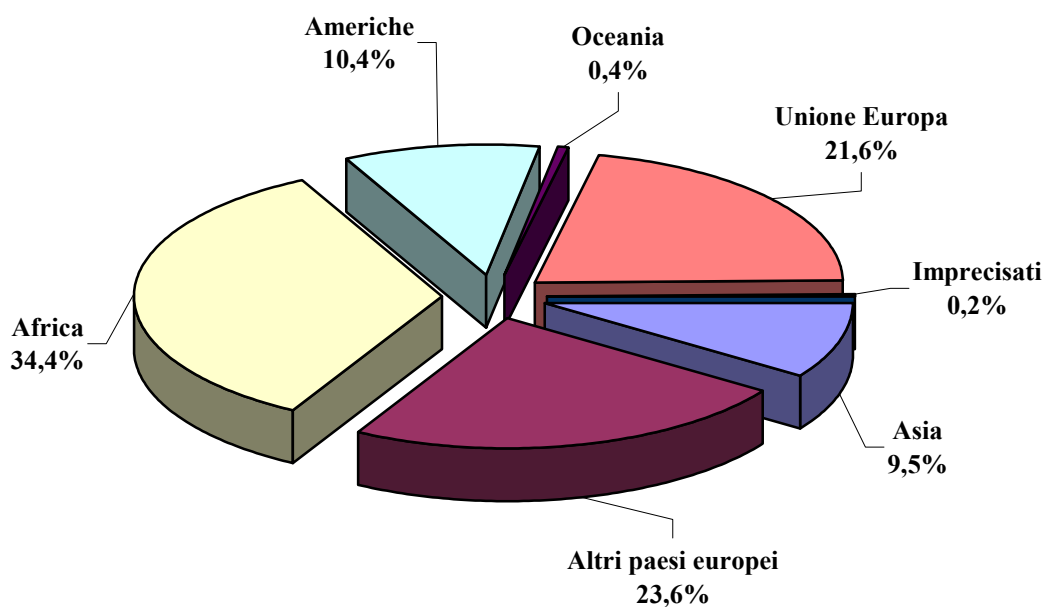

**Tab. 3 - Iscrizioni al Registro Imprese avvenute nel 2004
per attività economica (prime 20 nazionalità)**

	A	D	E	F	G	H	I	J	K	M	N	O	n.c.	Tot. 2004	Tot. 2003
Romania	16	41	1	692	43	13	32	1	29	1	3	5	-	877	362
Marocco	1	34	-	85	352	6	68	1	19	-	-	6	2	574	358
Cina	-	19	-	7	122	19	-	-	2	-	-	1	1	171	128
Albania	2	7	-	107	7	9	3	-	2	-	-	1	-	138	83
Nigeria	-	6	-	-	76	2	20	-	2	-	-	2	-	108	71
Egitto	2	10	-	28	12	7	8	-	4	-	-	1	-	72	51
Senegal	-	4	-	-	52		5	-	2	-	-	1	-	64	37
Brasile	-	4	-	30	9	4	2	-	11	1	-	2	-	63	22
Francia	4	8	-	7	12	8		3	9	-	-	1	5	57	68
Germania	1	10	-	8	16	4	1	1	11	-	-	1	-	53	48
Tunisia	1	2	-	28	13	2	2	-	2	-	-	1	-	51	53
Moldavia	1	1	-	39	3		1	-	1	-	-	-	-	46	17
Svizzera	1	2	-	6	17	2	2	-	12	-	-	1	-	43	32
Peru	-	-	-	6	8		19	1	3	-	-	-	-	37	26
Argentina	-	5	-	11	7	2	1	1	5	1	-	3	-	36	23
Gran Bretagna	-	7	-	-	9	1	1	-	8	1	-	-	-	27	-
Bangladesh	-	1	-	-	16	2	6	-		-	-	-	-	25	-
U.S.A.	2	6	-	2	4		-	-	3	-	-	3	1	21	-
Belgio	-	2	-	2	4	1	-	-	8	-	-	-		17	-
Jugoslavia	-	-	-	4	8	1	-	-	1	-	-	2	-	16	15
Totale iscrizioni	34	214	2	1.109	888	100	196	13	184	6	7	41	9	2.803	

Tab. 4 - Elenco dei venti comuni con il maggior numero di presenze di imprenditori stranieri, suddivisi per area geografica di provenienza e sesso

Comune	Area geografica di provenienza							Totale	Maschi	Femmine
	Asia	Altri paesi europei	Africa	Americhe	Oceania	Unione Europea	n.c.			
Torino	985	1.938	3715	862	31	1.448	12	8.991	6.746	2.245
Moncalieri	39	86	52	27	-	63	1	268	204	64
Rivoli	15	39	31	32	3	94	1	215	148	67
Collegno	28	64	30	16	-	51	-	189	145	44
Pinerolo	14	44	33	29	1	54	1	176	119	57
Settimo Torinese	28	35	33	12	-	56	-	164	128	36
Nichelino	12	45	40	8	1	26	-	132	102	30
Ivrea	10	27	22	31	1	40	--	131	90	41
Chieri	8	55	24	12	-	28	1	128	88	40
Grugliasco	8	30	27	15	2	42	-	124	85	39
Carmagnola	9	29	36	5	1	24	-	104	73	31
Chivasso	10	27	23	7	1	25	-	93	71	22
Venaria	3	23	20	6	-	34	-	86	69	17
Orbassano	5	17	17	13	-	30	-	82	66	16
Volpiano	5	25	8	13	-	25	-	76	59	17
Giaveno	5	26	23	7	-	13	-	74	60	14
Pianezza	2	15	19	10	-	25	-	71	55	16
Beinasco	2	25	9	6	-	25	-	67	48	19
San Mauro Torinese	8	11	11	9	-	28	-	67	42	25
Cirie'	5	23	5	4	-	24	-	61	45	16
Leini'	-	23	7	3	-	27	-	60	52	8
Totale stranieri in provincia di Torino	1.300	3.242	4.715	1.430	55	2.959	21	13.722	10.236	3.486

Tab. 5 - Stranieri iscritti al Registro Imprese al 31.12.2004, con sede d'impresa a Torino, per area geografica di provenienza, sesso e attività economica svolta

Area geografica	Attività economica																								Totale Torino		
	A		D		E		F		G		H		I		J		K		M		N		O			X	
	M	F	M	F	M	M	F	M	F	M	F	M	F	M	F	M	F	M	F	M	F	M	F	M		F	
Asia	-	2	75	31	-	36	1	333	146	140	83	23	3	2	-	59	21	2	1	3	2	5	5	10	2	985	
Altri paesi europei	10	3	116	26	1	1.073	30	114	95	19	34	62	14	16	8	120	97	4	5	6	12	30	32	8	6	1.938	
Africa	5	1	202	63	2	483	12	1.694	419	97	31	238	72	14	6	166	84	2	3	9	10	38	38	17	9	3.715	
Americhe	4	-	92	31	-	144	10	89	69	14	26	49	12	12	8	109	100	2	10	4	7	20	32	10	8	862	
Oceania	-	-	3		-	1	1	9	3	1	2	1	-	-	-	5	3	-	1	-	-	-	1	-	-	31	
Unione Europea	1	2	198	53	2	80	12	212	108	49	37	45	17	28	9	232	191	16	13	5	14	28	42	42	12	1.448	
n.d.	-	-	-	1	-	-	-	4	2	-	-	-	-	-	-	2	1	-	-	1	-	1	-	-	-	12	
Totale	20	8	686	205	5	1.817	66	2.455	842	320	213	418	118	72	31	693	497	26	33	27	46	120	149	87	37	8.991	

Tab. 6 - Stranieri iscritti al Registro Imprese al 31.12.2004, con sede d'impresa in provincia, per area geografica di provenienza, sesso e attività economica svolta

Area geografica	Attività economica																								Tot. resto provincia				
	A		C		D		E		F		G		H		I		J		K		M		N			O		X	
	M	F	M	F	M	M	F	M	F	M	F	M	F	M	F	M	F	M	F	M	F	M	F	M		F	M	F	
Asia	-	5	-	-	54	16	-	11	1	68	27	42	42	4	-	1	-	20	12	1	1	1	1	3	1	2	2	315	
Altri paesi europei	21	15	-	-	110	33	-	707	14	81	65	25	28	43	12	3	5	44	40	3	1	3	16	22	9	4	1.304		
Africa	9	12	-	1	88	31	2	167	5	387	62	28	7	54	7	5	2	73	35	2	1	1	1	8	8	1	3	1.000	
Americhe	9	7	-	-	110	32	-	83	8	69	54	16	16	12	5	5	2	48	48	3	5	2	3	9	13	5	4	568	
Oceania	1	-	-	-	3	-	-	5	-	6	5	1	-	1	-	-	-	1	-	-	-	-	-	1			24		
Unione Europea	28	28	5		332	66	4	172	12	198	139	44	56	37	12	17	8	126	122	7	9	3	7	15	43	15	6	1.511	
n.d.	-	1	-	-	3	-	-	-	-	1	-	-	-	-	1	-	-	-	1	-	-	1	-	1	-			9	
Totale	68	68	5	1	700	178	6	1.145	40	810	352	156	149	151	37	31	17	312	258	13	19	9	15	52	88	32	19	4.731	

Tab. 7 - Stranieri iscritti al Registro Imprese per stato di nascita (prime 20 nazionalità)

STATO NASCITA	2004	% su totale stranieri 2004	2003	% su totale stranieri 2003
Marocco	2.120	15,4	1.673	14,2
Romania	1.795	13,1	1.031	8,8
Francia	1.150	8,4	1.180	10
Cina	765	5,6	657	5,6
Germania	648	4,7	622	5,3
Tunisia	530	3,9	520	4,4
Senegal	527	3,8	471	4
Svizzera	485	3,5	455	3,9
Nigeria	443	3,2	355	3
Albania	437	3,2	349	3
Argentina	388	2,8	374	3,2
Egitto	356	2,6	317	2,7
Gran Bretagna	339	2,5	330	2,8
Brasile	260	1,9	221	1,9
Libia	229	1,7	243	2,1
U.S.A.	220	1,6	195	1,7
Spagna	175	1,3	170	1,4
Jugoslavia	164	1,2	165	1,4
Peru	156	1,1	132	1,1
Belgio	146	1,1	149	1,3
Totale stranieri al 31.12.2004	13.722		Totale stranieri al 31.12.2003	11.748

Graf. 2 - Stranieri iscritti al Registro Imprese per principali nazionalità – Confronto 2003/2004

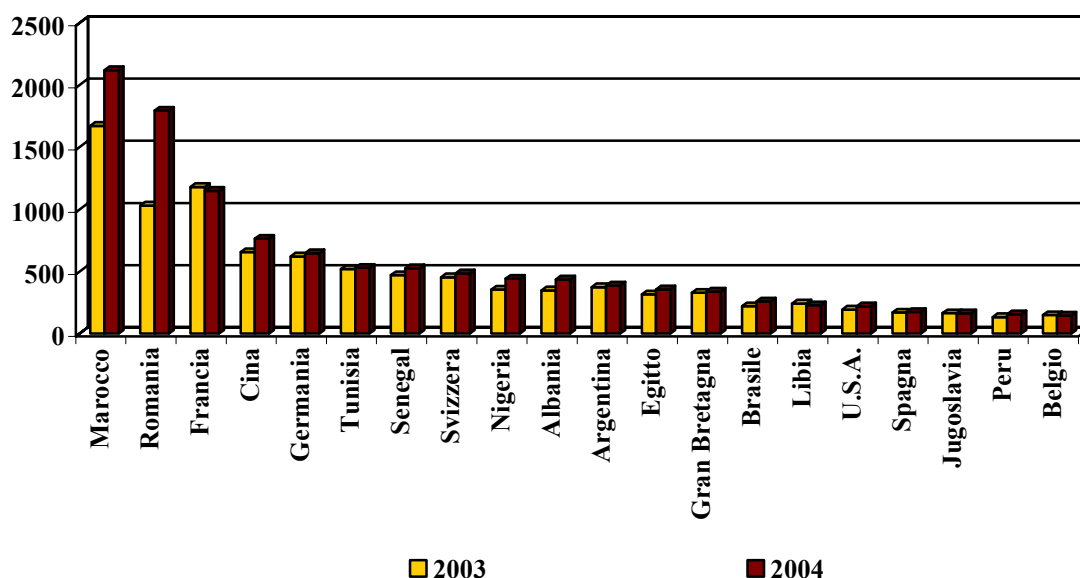

Tab. 8 - Stranieri iscritti al Registro Imprese per stato di nascita e sesso (prime 20 nazionalità)

STATO NASCITA	Al 31.12.2004		Al 31.12.2003		Variazione % 2003/2004
	Maschi	% su totale maschi	Maschi	% su totale maschi	
Marocco	1.872	18,3	1.518	17,6	0,7
Romania	1.566	15,3	867	10,1	5,2
Francia	776	7,6	790	9,2	-1,6
Senegal	508	5,0	455	5,3	-0,3
Cina	475	4,6	421	4,9	-0,3
Germania	465	4,5	444	5,1	-0,6
Tunisia	428	4,2	415	4,8	-0,6
Albania	402	3,9	320	3,7	0,2
Egitto	330	3,2	291	3,4	-0,2
Svizzera	329	3,2	300	3,5	-0,3
Argentina	268	2,6	262	3	-0,4
Gran Bretagna	216	2,1	206	2,4	-0,3
Brasile	171	1,7	142	1,6	0,1
Libia	157	1,5	167	1,9	-0,4
U.S.A.	153	1,5	134	1,6	-0,1
Nigeria	148	1,4	117	1,4	0,0
Iran	111	1,1	108	1,3	-0,2
Jugoslavia	107	1,0	108	1,3	-0,3
Belgio	103	1,0	106	1,2	-0,2
Spagna	100	1,0	95	1,1	-0,1
Totale maschi al 31.12.2004	10.236		Totale maschi al 31.12.2003	8.626	

STATO NASCITA	Al 31.12.2004		Al 31.12.2003		variazione% 2003/2004
	Femmine	% su totale femmine	Femmine	% su totale femmine	
Francia	374	10,7	390	12,5	-1,8
Nigeria	295	8,5	238	7,6	0,9
Cina	290	8,3	236	7,6	0,7
Marocco	248	7,1	155	5	2,1
Romania	229	6,6	164	5,3	1,3
Germania	183	5,2	178	5,7	-0,5
Svizzera	156	4,5	155	5	-0,5
Gran Bretagna	123	3,5	124	4	-0,5
Argentina	120	3,4	112	3,6	-0,2
Tunisia	102	2,9	105	3,4	-0,5
Brasile	89	2,6	79	2,5	0,1
Spagna	75	2,2	75	2,4	-0,2
Libia	72	2,1	76	2,4	-0,3
U.S.A.	67	1,9	61	2	-0,1
Polonia	65	1,9	58	1,9	0,0
Peru	58	1,7	48	1,5	0,2
Jugoslavia	57	1,6	57	1,8	-0,2
Russia	51	1,5	46	1,5	0,0
Belgio	43	1,2	43	1,4	-0,2
Venezuela	41	1,2	-	-	-
Totale femmine al 31.12.2004	3.486		Totale femmine al 31.12.2003	3.122	

Tab. n. 9 - Imprenditori nati all'estero con cittadinanza italiana

STATO NASCITA	Maschi	Femmine	Totale	Totale stranieri iscritti	% di stranieri con cittadinanza italiana
Francia	352	227	579	1.150	50,3
Germania	236	129	365	648	56,3
Svizzera	222	115	337	485	69,5
Argentina	183	90	273	388	70,4
Tunisia	149	59	208	530	39,2
Gran Bretagna	93	58	151	339	44,5
Libia	97	52	149	229	65,1
Marocco	91	20	111	2120	5,2
Romania	57	47	104	1795	5,8
Brasile	56	47	103	260	39,6
Egitto	78	9	87	356	24,4
Belgio	54	29	83	146	56,8
U.S.A.	43	37	80	220	36,4
Venezuela	50	29	79	110	71,8
Etiopia	47	25	72	116	62,1
Jugoslavia	32	30	62	164	37,8
Cina	32	27	59	765	7,7
Spagna	20	35	55	175	31,4
Grecia	30	10	40	79	50,6
Iran	31	8	39	129	30,2
Australia	25	11	36	53	67,9
Uruguay	21	15	36	56	64,3
Peru	16	19	35	156	22,4
Canada	18	15	33	51	64,7
Polonia	4	28	32	83	38,6
Nigeria	12	17	29	443	6,5
Svezia	17	11	28	75	37,3
Austria	13	13	26	60	43,3
Albania	21	3	24	437	5,5
Cile	17	7	24	30	80,0
India	9	13	22	47	46,8
Russia	4	17	21	65	32,3
Turchia	16	3	19	37	51,4
Croazia	10	8	18	35	51,4
Algeria	13	3	16	69	23,2

(segue)

STATO NASCITA	Maschi	Femmine	Totale	Totale stranieri iscritti	% di stranieri con cittadinanza italiana
Vietnam	7	9	16	20	<i>80,0</i>
Colombia	7	7	14	35	<i>40,0</i>
Somalia	4	10	14	32	<i>43,8</i>
Cecoslovacchia	2	10	12	25	<i>48,0</i>
Filippine	1	10	11	25	<i>44,0</i>
Olanda	7	4	11	41	<i>26,8</i>
Ecuador	6	4	10	32	<i>31,3</i>
Lussemburgo	7	3	10	18	<i>55,6</i>
Senegal	8	2	10	527	<i>1,9</i>
Indonesia	5	4	9	11	<i>81,8</i>
Messico	3	6	9	15	<i>60,0</i>
Costa d'Avorio	8	-	8	71	<i>11,3</i>
Eritrea	5	3	8	11	<i>72,7</i>
Libano	8	-	8	25	<i>32,0</i>
Repubblica di Sudafrica	16	-	20	26	<i>76,9</i>
Ungheria	-	8	8	31	<i>25,8</i>
Giordania	7	-	7	27	<i>25,9</i>
Iraq	7	-	7	20	<i>35,0</i>
Korea del Sud	2	5	7	11	<i>63,6</i>
Zaire	6	1	7	21	<i>33,3</i>
Bosnia - Erzegovina	5	1	6	53	<i>11,3</i>
Dominicana Repubblica	-	6	6	21	<i>28,6</i>
Giappone	4	2	6	56	<i>10,7</i>
Israele	6	-	6	20	<i>30,0</i>
Moldavia	3	3	6	74	<i>8,1</i>
Repubblica Ceca	3	3	6	10	<i>60,0</i>
Costa Rica	3	2	5	8	<i>62,5</i>
Guatemala	2	3	5	8	<i>62,5</i>
Kenya	3	2	5	10	<i>50,0</i>
Tailandia	-	5	5	14	<i>35,7</i>
Urss	-	5	5	17	<i>29,4</i>
Bolivia	3	1	4	6	<i>66,7</i>
Irlanda	3	1	4	17	<i>23,5</i>
Ucraina	-	4	4	20	<i>20,0</i>
Tanzania	2	2	4	5	<i>80,0</i>
Uganda	3	1	4	5	<i>80,0</i>

(segue)

STATO NASCITA	Maschi	Femmine	Totale	Totale stranieri iscritti	% di stranieri con cittadinanza italiana
Zambia	4	-	4	4	<i>100,0</i>
Cuba	-	3	3	21	<i>14,3</i>
Danimarca	1	2	3	14	<i>21,4</i>
Ghana	2	1	3	14	<i>21,4</i>
Malta	-	3	3	14	<i>21,4</i>
Norvegia	2	1	3	9	<i>33,3</i>
Portogallo	1	2	3	11	<i>27,3</i>
Slovenia	1	2	3	7	<i>42,9</i>
El Salvador	1	1	2	5	<i>40,0</i>
Finlandia	1	1	2	6	<i>33,3</i>
Kazachistan	-	2	2	2	<i>100,0</i>
Panama	2	-	2	3	<i>66,7</i>
Paraguay	-	2	2	4	<i>50,0</i>
Siria	2	-	2	10	<i>20,0</i>
Slovacchia	-	2	2	3	<i>66,7</i>
Taiwan	1	1	2	4	<i>50,0</i>
Bulgaria	-	1	1	5	<i>20,0</i>
Burundi	-	1	1	1	<i>100,0</i>
Camerun	1	-	1	27	<i>3,7</i>
Cipro	1	-	1	1	<i>100,0</i>
Congo Ovest	1	-	1	3	<i>33,3</i>
Estonia	-	1	1	3	<i>33,3</i>
Haiti	-	1	1	1	<i>100,0</i>
Hong-Kong	-	1	1	5	<i>20,0</i>
Lettonia	-	1	1	1	<i>100,0</i>
Liberia	1	-	1	2	<i>50,0</i>
Macedonia	-	1	1	21	<i>4,8</i>
Malawi	-	1	1	1	<i>100,0</i>
Maurizio	1	-	1	6	<i>16,7</i>
Monaco	1	-	1	6	<i>16,7</i>
Mozambico	-	1	1	2	<i>50,0</i>
Pakistan	1	-	1	38	<i>2,6</i>
Serbia	1	-	1	1	<i>100,0</i>
Sierra Leone	1	-	1	3	<i>33,3</i>
Sri Lanka	-	1	1	6	<i>16,7</i>
Sudan	1	-	1	3	<i>33,3</i>
Swaziland	1	-	1	1	<i>100,0</i>
Imprecisati	6	8	14	185	<i>7,6</i>
Totale complessivo	2.360	1.438	3.798	13.722	27,7

Tab. 10a - Stranieri iscritti al Registro Imprese, suddivisi per attività economica, sesso e stato di nascita, al 31.12.2004 – UNIONE EUROPEA

STATO NASCITA	UNIONE EUROPEA																						Totale Unione Europea								
	A		C		D		E		F		G		H		I		J		K		M		N		O		X		M	F	Tot.
	M	F	M	F	M	F	M	F	M	F	M	F	M	F	M	F	M	F	M	F	M	F	M	F	M	F					
Austria	-	-	2	14	3	-	2	-	6	6	3	2	-	-	1	-	7	10	-	1	-	-	-	1	1	1	36	24	60		
Belgio	-	1	-	23	4	-	13	1	23	13	6	2	7	-	3	-	25	15	1	-	1	1	-	6	1	-	103	43	146		
Cecoslovacchia *	-	1	-	1	5	-	1	-	2	5	-	1	-	1	-	1	7	-	-	-	-	-	-	-	-	-	5	20	25		
Cipro *	-	-	-	-	-	-	-	-	1	-	-	-	-	-	-	-	-	-	-	-	-	-	-	-	-	-	1	-	1		
Danimarca	-	-	-	1	-	-	1	-	3	3	3	-	-	-	-	-	1	1	-	-	-	-	-	-	1	-	10	4	14		
Estonia *	-	-	-	-	-	-	-	-	-	1	-	1	-	-	-	-	-	-	-	-	-	-	-	1	-	-	-	3	3		
Finlandia	-	-	-	1	-	-	-	-	1	1	-	-	-	-	1	-	-	2	-	-	-	-	-	-	-	-	3	3	6		
Francia	22	22	3	185	37	6	122	13	170	91	35	38	30	7	16	7	127	111	8	7	5	8	20	29	27	4	776	374	1.150		
Germania	4	2	-	143	26	-	71	2	107	45	24	16	23	10	8	1	63	60	2	1	-	2	8	18	11	-	465	183	648		
Gran Bretagna	2	2	-	55	11	-	10	2	44	20	14	16	7	2	2	3	58	36	10	9	-	2	6	17	8	3	216	123	339		
Grecia	-	-	-	7	1	-	3	1	16	7	2	1	3	-	4	-	18	8	1	1	-	-	3	2	1	-	58	21	79		
Irlanda	-	-	-	4	1	-	1	-	3	-	1	-	-	-	-	-	3	1	-	2	-	-	-	-	1	-	13	4	17		
Lettonia *	-	-	-	-	-	-	-	-	-	1	-	-	-	-	-	-	-	-	-	-	-	-	-	-	-	-	-	1	1	2	
Lituania *	-	-	-	-	-	-	1	-	-	-	-	1	-	-	-	-	-	-	-	-	-	-	-	-	-	-	1	1	2		
Lussemburgo	-	-	-	5	1	-	1	1	4	-	1	-	-	-	-	-	3	2	-	-	-	-	-	-	-	-	14	4	18		
Malta *	-	-	-	-	-	-	1	1	2	-	-	-	4	1	-	1	2	-	-	-	-	1	-	-	-	1	9	5	14		
Olanda	-	-	-	11	2	-	-	-	4	1	2	1	-	-	1	-	11	5	-	-	-	-	-	1	2	-	31	10	41		
Polonia *	-	2	-	5	7	-	6	-	2	22	1	7	1	4	1	2	1	13	-	-	-	1	1	4	-	3	18	65	83		
Portogallo	-	-	-	3	1	-	-	-	1	1	-	2	-	-	-	-	1	-	-	-	-	-	1	-	-	1	6	5	11		
Repubblica Ceca *	-	-	-	4	1	-	-	-	-	3	-	-	-	-	-	-	1	-	-	-	-	-	-	-	-	1	5	5	10		
Slovacchia *	-	-	-	-	2	-	1	-	-	-	-	-	-	-	-	-	-	-	-	-	-	-	-	-	-	-	1	2	3		
Slovenia *	-	-	-	-	1	-	1	1	2	-	-	-	-	-	1	1	-	-	-	-	-	-	-	-	-	-	4	3	7		
Spagna	1	-	-	30	12	-	11	1	12	16	1	4	6	2	6	2	25	24	1	1	2	6	4	5	1	2	100	75	175		
Svezia	-	-	-	26	3	-	5	1	5	5	-	-	1	2	2	-	9	12	-	-	-	-	-	-	3	1	51	24	75		
Ungheria *	-	-	-	12	1	-	-	-	2	6	-	1	-	-	-	-	1	6	-	-	-	-	-	1	-	1	15	16	31		
Totale Unione Europea	29	30	5	530	119	6	252	24	410	247	93	93	82	29	45	17	358	313	23	22	8	21	43	85	57	18	1.941	1.018	2.959		
Totale dei nuovi paesi Ue dall'1/5/2004	-	3	-	22	17	-	11	2	11	38	1	11	5	6	1	4	7	26	-	-	-	2	1	6	-	6	59	121	180		

Tab. 10b - Stranieri iscritti al Registro Imprese, suddivisi per attività economica, sesso e stato di nascita, al 31.12.2004 – ALTRI PAESI EUROPEI

STATO NASCITA	ALTRI PAESI EUROPEI																								Totale altri paesi europei			
	A		D		E	F		G		H		I		J		K		M		N		O		X		M	F	Tot.
	M	F	M	F	M	M	F	M	F	M	F	M	F	M	F	M	F	M	F	M	F	M	F	M	F			
Albania	6	1	32	4	-	303	5	22	8	14	6	11	2	-	1	8	4	-	-	1	2	3	2	2	-	402	35	437
Bosnia - Erzegovina	1	-	8	1	-	13	-	7	6	-	-	8	1	-	-	1	1	-	-	-	-	3	3	-	-	41	12	53
Bulgaria	-	-	-	-	-	-	-	1	1	-	-	-	-	-	-	-	2	-	-	-	-	-	1	-	-	1	4	5
Croazia	1	-	5	2	-	5	-	2	3	1	2	1	2	1	-	5	2	-	1	-	1	1	-	-	-	22	13	35
Georgia	-	-	-	-	-	-	-	1	-	-	-	-	-	-	-	-	-	-	-	-	-	-	-	-	-	1	-	1
Jugoslavia	1	3	21	1	-	25	1	25	21	5	4	3	1	1	2	13	17	-	-	-	-	12	5	1	2	107	57	164
Kazachistan	-	-	-	-	-	-	1	-	-	-	-	-	-	-	-	-	-	-	-	-	-	-	1	-	-	-	2	2
Macedonia	-	-	1	1	-	17	-	1	-	-	-	-	-	-	-	-	1	-	-	-	-	-	-	-	-	19	2	21
Moldavia	1	1	-	2	-	57	1	1	5	-	1	2	1	-	-	-	1	-	-	-	-	-	-	1	-	61	13	74
Moldova	-	-	1	-	-	10	-	-	1	-	-	-	-	-	-	-	1	-	-	-	-	-	-	-	-	11	2	13
Monaco	-	-	-	-	-	1	-	-	-	1	-	-	-	-	-	1	2	-	-	-	-	-	-	1	-	4	2	6
Norvegia	-	-	2	1	-	-	-	2	-	-	-	-	-	-	-	4	-	-	-	-	-	-	-	-	-	8	1	9
Romania	16	7	78	25	1	1.302	24	47	58	6	29	57	10	3	5	44	45	1	2	1	8	9	13	1	3	1.566	229	1.795
Russia	-	2	2	4	-	1	3	2	15	1	3	-	3	-	-	6	14	-	-	-	-	1	5	1	2	14	51	65
San Marino	-	-	-	-	-	-	-	1	-	-	-	-	-	-	-	1	-	-	-	-	-	-	-	-	-	2	-	2
Serbia	-	-	-	-	-	-	-	1	-	-	-	-	-	-	-	-	-	-	-	-	-	-	-	-	-	1	-	1
Svizzera	5	3	67	15	-	38	7	73	38	14	15	19	6	13	5	72	40	2	4	5	4	15	17	6	2	329	156	485
Turchia	-	1	7	-	-	1	-	8	-	2	2	1	-	1	-	6	2	1	-	-	-	1	-	4	-	32	5	37
Ucraina	-	-	1	1	-	7	2	-	3	-	-	-	-	-	-	-	3	-	-	-	-	-	3	-	-	8	12	20
Urss	-	-	1	2	-	-	-	1	1	-	-	3	-	-	-	3	2	-	1	-	-	-	1	1	1	9	8	17
Totale altri paesi europei	31	18	226	59	1	1.780	44	195	160	44	62	105	26	19	13	164	137	4	8	7	15	45	52	17	10	2.638	604	3.242

Tab. 10c - Stranieri iscritti al Registro Imprese, suddivisi per attività economica, sesso e stato di nascita, al 31.12.2004 - AFRICA

STATO NASCITA	AFRICA																								Totale Africa				
	A		C	D		E	F		G		H		I		J		K		M		N		O		X		M	F	Tot.
	M	F	F	M	F	M	M	F	M	F	M	F	M	F	M	F	M	F	M	F	M	F	M	F	M	F			
Africa del Sud Ovest	-	-	-	-	-	-	-	-	1	-	-	1	-	-	-	-	-	-	-	-	-	-	-	-	-	-	1	1	2
Algeria	2	-	-	6	-	2	11	-	24	3	1	-	2	-	1	-	9	2	1	-	-	1	1	1	2	-	62	7	69
Alto Volta	-	-	-	2	-	-	-	-	-	-	-	-	-	-	-	-	-	-	-	-	-	-	-	-	-	-	2	-	2
Angola	-	-	-	1	-	-	-	-	-	-	-	-	-	-	-	-	1	-	-	-	-	-	-	-	-	-	1	1	2
Burkina Faso	-	-	-	-	-	-	-	-	1	-	-	-	-	-	-	-	-	-	-	-	-	-	-	-	-	-	1	-	1
Burundi	-	-	-	-	-	-	-	-	-	-	-	-	-	-	-	-	-	-	-	-	1	-	-	-	-	-	-	1	1
Camerun	-	-	-	1	1	-	1	-	10	5	2	-	2	1	-	1	1	-	-	-	-	-	2	-	-	17	10	27	
Congo Est	-	-	-	-	1	-	-	-	1	-	-	-	1	-	-	-	6	4	-	-	1	-	1	-	-	8	7	15	
Congo Ovest	-	-	-	1	-	-	-	-	1	-	-	-	-	-	-	-	1	-	-	-	-	-	-	-	-	2	1	3	
Costa d'Avorio	-	-	-	5	3	-	6	-	7	8	1	-	24	1	-	8	2	-	-	1	-	-	3	1	1	53	18	71	
Dahomey	-	-	-	-	-	-	-	-	2	-	-	-	-	-	-	-	-	-	-	-	-	-	-	-	-	2	-	2	
Egitto	2	-	-	64	4	-	94	1	54	6	52	4	31	2	-	1	24	6	-	-	1	7	1	2	-	330	26	356	
Eritrea	-	-	-	2	1	-	1	1	1	2	-	1	-	-	-	2	-	-	-	-	-	-	-	-	-	6	5	11	
Etiopia	-	1	-	7	3	-	12	2	19	11	2	2	6	1	4	2	25	13	-	-	1	-	2	1	1	79	37	116	
Gambia	-	-	-	-	-	-	-	-	-	-	-	-	1	-	-	-	-	-	-	-	-	-	-	-	-	-	1	1	1
Ghana	-	-	-	1	1	-	-	1	5	2	-	-	-	-	-	2	1	-	-	-	-	-	1	-	-	8	6	14	
Guinea	-	-	-	-	-	-	-	-	3	-	-	-	-	-	-	-	-	-	-	-	-	-	-	-	-	3	-	3	
Isola di Capo Verde	-	1	-	-	-	-	-	-	-	-	-	-	-	-	-	-	-	-	-	-	-	-	-	-	-	-	1	1	1
Kenya	-	-	-	1	-	-	1	-	-	-	-	-	-	-	-	4	2	1	1	-	-	-	-	-	-	7	3	10	
Liberia	-	-	-	-	-	-	1	-	1	-	-	-	-	-	-	-	-	-	-	-	-	-	-	-	-	2	-	2	
Libia	1	3	-	26	10	1	22	1	49	26	4	3	12	-	3	-	31	21	1	1	3	-	2	4	2	3	157	72	229
Malawi	-	-	-	-	-	-	-	-	-	-	-	-	-	-	-	-	1	-	-	-	-	-	-	-	-	-	1	1	1
Mali	-	-	-	-	-	-	-	-	6	-	-	-	-	-	-	-	-	-	-	-	-	-	-	-	-	6	-	6	
Marocco	6	4	-	97	26	-	343	4	1.19	128	26	16	128	37	1	-	50	23	-	1	5	2	15	5	4	2	1.872	248	2.120
Maurizio	-	-	-	-	-	-	1	-	4	-	-	-	1	-	-	-	-	-	-	-	-	-	-	-	-	6	-	6	

(segue)

STATO NASCITA	(segue) AFRICA																										Totale Africa			
	A		C	D		E	F		G		H		I		J		K		M		N		O		X					
	M	F	F	M	F	M	M	F	M	F	M	F	M	F	M	F	M	F	M	F	M	F	M	F	M	F	M	F	Tot.	
Mozambico	-	-	-	-	-	-	-	-	-	1	-	-	-	-	-	-	1	-	-	-	-	-	-	-	-	-	-	-	2	2
Niger	-	-	-	1	1	-	-	1	9	15	-	-	2	1	-	-	-	3	-	-	-	-	-	-	-	-	-	12	21	33
Nigeria	-	2	-	5	22	-	5	2	79	197	2	7	35	30	-	-	13	17	-	-	-	1	8	13	1	4	148	295	443	
Repubblica Centrafricana	-	-	-	-	-	-	-	-	-	1	-	-	-	-	-	-	-	-	-	-	-	-	-	-	-	-	-	-	1	1
Repubblica del Gabon	-	-	-	-	-	-	-	-	1	-	-	-	-	1	-	-	-	-	-	-	-	-	-	-	-	-	-	2	-	2
Repubblica del Benin	-	-	-	-	-	-	1	-	1	-	-	-	1	-	-	1	-	-	-	-	-	-	-	-	-	-	-	3	1	4
Repubblica di Sudafrica	-	-	1	4	-	-	3	-	5	2	1	-	1	-	-	3	2	1	-	-	-	1	-	2	-	-	21	5	26	
Ruanda	-	-	-	-	-	-	-	1	-	-	-	-	-	-	-	-	-	-	-	-	-	-	-	-	-	-	-	-	1	1
Senegal	-	-	-	15	2	-	7	-	466	14	1	1	12	-	-	-	6	-	-	1	-	-	1	1	-	-	508	19	527	
Sierra Leone	-	-	-	-	-	-	1	-	1	1	-	-	-	-	-	-	-	-	-	-	-	-	-	-	-	-	-	2	1	3
Somalia	-	1	-	1	2	-	-	1	4	12	-	1	2	1	2	-	2	2	-	-	-	1	-	-	-	-	11	21	32	
Sudan	-	-	-	-	-	-	1	-	1	-	-	-	-	-	-	-	1	-	-	-	-	-	-	-	-	-	-	3	-	3
Swaziland	-	-	-	-	-	-	-	-	-	-	-	-	1	-	-	-	-	-	-	-	-	-	-	-	-	-	-	1	-	1
Tanzania	-	-	-	1	-	-	-	-	-	1	-	-	-	-	-	-	2	1	-	-	-	-	-	-	-	-	-	3	2	5
Togo	-	-	-	-	-	-	-	-	-	-	-	-	-	-	-	-	1	-	-	-	-	-	-	-	-	-	-	-	1	1
Tunisia	3	1	-	44	16	-	137	2	121	44	32	2	30	3	7	5	44	14	-	-	-	2	7	12	3	1	428	102	530	
Uganda	-	-	-	1	-	-	-	-	1	1	-	-	-	-	-	-	2	-	-	-	-	-	-	-	-	-	-	4	1	5
Zaire	-	-	-	1	1	1	2	-	6	1	-	-	2	-	-	-	3	-	-	-	-	1	2	1	-	-	17	4	21	
Zambia	-	-	-	3	-	-	-	-	-	-	1	-	-	-	-	-	-	-	-	-	-	-	-	-	-	-	-	4	-	4
Totale Africa	14	13	1	290	94	4	650	17	2.081	481	125	38	292	79	19	8	239	119	4	4	10	11	46	46	18	12	3.792	923	4.715	

Tab. 10d - Stranieri iscritti al Registro Imprese, suddivisi per attività economica, sesso e stato di nascita, al 31.12.2004 - ASIA

STATO NASCITA	ASIA																				Totale Asia				
	A	D		F		G		H		I		J	K		M		N		O		X		M	F	Tot.
	F	M	F	M	F	M	F	M	F	M	F	M	M	F	M	F	M	F	M	F	M	F			
Afghanistan	-	1	-	-	-	-	-	-	-	-	-	-	-	-	-	-	-	-	-	-	-	-	1	-	1
Arabia Saudita	-	-	-	-	-	-	-	-	-	-	-	-	1	-	-	-	-	-	-	-	-	-	-	1	1
Bangladesh	-	5	-	-	-	32	4	3	-	9	-	-	1	-	-	-	-	-	-	-	-	50	4	54	
Brunel	-	-	-	-	-	-	-	-	-	-	-	-	1	2	-	-	-	-	-	-	-	1	2	3	
Cina	-	60	39	11	-	228	127	155	107	1	2	-	14	11	-	-	-	-	1	1	5	3	475	290	765
Filippine	2	1	2	-	1	2	7	3	4	1	-	-	1	-	-	-	-	1	-	-	-	8	17	25	
Giappone	-	23	-	-	-	11	1	1	4	-	-	-	10	1	-	1	-	-	-	-	4	-	49	7	56
Giordania	-	3	-	10	1	5	-	2	-	-	-	-	2	-	1	-	1	-	-	-	2	-	26	1	27
Hong-Kong	-	2	-	-	-	-	-	1	-	-	-	-	1	1	-	-	-	-	-	-	-	4	1	5	
India	-	3	1	1	-	10	6	7	3	1	-	1	8	5	-	-	-	1	-	-	-	31	16	47	
Indonesia	1	-	-	-	-	1	3	-	1	-	-	-	4	1	-	-	-	-	-	-	-	5	6	11	
Iran	1	12	2	9	-	61	8	3	1	8	1	-	15	3	-	1	1	-	2	1	-	111	18	129	
Iraq	-	-	-	10	-	3	-	3	1	-	-	1	2	-	-	-	-	-	-	-	-	19	1	20	
Israele	-	1	-	2	-	6	2	-	-	1	-	-	6	-	-	-	1	-	1	-	-	18	2	20	
Korea del Sud	1	-	1	-	-	1	3	2	-	-	-	-	-	-	1	-	-	-	-	1	-	4	7	11	
Kuwait	-	-	-	2	-	1	-	-	-	-	-	-	-	-	-	-	-	-	-	-	-	3	-	3	
Libano	-	8	-	1	-	2	1	2	-	2	-	-	6	-	-	-	1	-	-	1	1	23	2	25	
Malaysia	-	-	-	1	-	1	-	-	-	-	-	-	-	1	-	-	-	-	-	-	-	2	1	3	
Pakistan	-	6	-	-	-	25	-	-	-	2	-	-	4	-	-	-	-	-	1	-	-	38	-	38	
Singapore	-	-	-	-	-	-	-	-	-	-	-	-	-	-	-	-	-	-	2	-	-	2	-	2	
Siria	-	2	-	-	-	4	2	-	-	-	-	-	1	-	1	-	-	-	-	-	-	8	2	10	
Sri Lanka	-	-	-	-	-	1	-	-	-	2	-	-	-	1	-	-	-	1	1	-	-	4	2	6	
Tailandia	2	-	2	-	-	1	4	-	2	-	-	-	-	1	-	-	-	-	-	2	-	1	13	14	
Taiwan	-	2	-	-	-	-	1	-	-	-	-	-	-	1	-	-	-	-	-	-	-	2	2	4	
Vietnam	-	-	-	-	-	6	4	-	2	-	-	1	3	4	-	-	-	-	-	-	-	10	10	20	
Totale Asia	7	129	47	47	2	401	173	182	125	27	3	3	79	33	3	2	4	3	8	6	12	4	895	405	1.300

Tab. 10e - Stranieri iscritti al Registro Imprese, suddivisi per attività economica, sesso e stato di nascita, al 31.12.2004 - AMERICHE

STATO NASCITA	AMERICHE																								Totale Americhe			
	A		D		F		G		H		I		J		K		M		N		O		X		M	F	Tot.	
	M	F	M	F	M	F	M	F	M	F	M	F	M	F	M	F	M	F	M	F	M	F	M	F				
Argentina	4	2	54	14	60	-	53	27	17	12	11	4	4	2	53	42	-	3	2	1	6	10	4	3	268	120	388	
Bolivia	-	-	-	1	-	-	2	1	-	-	1	-	-	-	1	-	-	-	-	-	-	-	-	-	4	2	6	
Brasile	2	-	29	9	78	6	21	21	4	7	9	1	1	3	18	26	2	2	-	1	6	10	1	3	171	89	260	
Canada	1	-	11	1	6	-	5	6	2	2	-	-	2	-	4	5	-	2	-	1	-	3	-	-	31	20	51	
Cile	-	-	5	-	2	-	4	-	-	-	1	-	-	-	8	7	-	-	-	-	-	2	1	-	21	9	30	
Colombia	-	-	2	4	3	1	2	6	-	3	1	1	-	-	1	3	1	-	-	2	3	2	-	-	13	22	35	
Costa Rica	-	-	-	-	2	-	-	1	-	-	-	-	-	-	2	2	-	-	-	-	1	-	-	-	5	3	8	
Cuba	-	-	1	-	2	1	4	6	-	2	-	-	-	-	2	-	-	-	-	1	1	-	1	8	13	21		
Dominicana Repubblica	-	-	1	-	2	-	-	3	1	5	-	1	-	1	-	3	-	-	-	-	-	4	-	-	4	17	21	
Ecuador	2	-	2	-	3	1	11	5	-	-	3	1	1	-	1	-	-	1	-	-	-	1	-	-	23	9	32	
El Salvador	-	-	-	-	1	-	1	1	-	-	1	-	1	-	-	-	-	-	-	-	-	-	-	-	4	1	5	
Guatemala	1	-	-	-	-	-	-	-	1	-	-	-	-	-	3	3	-	-	-	-	-	-	-	-	5	3	8	
Haiti	-	-	-	-	-	-	-	1	-	-	-	-	-	-	-	-	-	-	-	-	-	-	-	-	-	1	1	1
Messico	-	-	2	1	-	-	2	5	1	3	-	-	-	-	-	1	-	-	-	-	-	-	-	-	5	10	15	
Panama	-	-	-	-	-	-	1	-	-	-	-	-	-	-	1	1	-	-	-	-	-	-	-	-	2	1	3	
Paraguay	-	1	-	-	2	-	-	-	-	1	-	-	-	-	-	-	-	-	-	-	-	-	-	-	2	2	4	
Peru	-	-	10	14	31	4	12	15	-	2	30	7	1	2	10	6	-	-	3	4	-	-	1	4	98	58	156	
U.S.A.	2	3	76	13	4	4	18	8	-	2	3	1	4	-	32	28	2	6	-	1	6	1	6	-	153	67	220	
Uruguay	-	-	2	2	16	-	5	7	1	1	1	-	2	1	5	4	-	1	-	-	1	6	1	-	34	22	56	
Venezuela	1	1	7	4	15	1	17	10	3	2	-	1	1	1	18	15	-	-	1	-	5	5	1	1	69	41	110	
Totale Americhe	13	7	202	63	227	18	158	123	30	42	61	17	17	10	157	148	5	15	6	10	29	45	15	12	920	510	1.430	

Tab. 10f - Stranieri iscritti al Registro Imprese, suddivisi per attività economica, sesso e stato di nascita, al 31.12.2004 – OCEANIA

STATO NASCITA	A	D	F		G		H		I	K		M	O	Totale Oceania		
	M	M	M	F	M	F	M	F	M	M	F	F	F	M	F	Tot.
Australia	1	5	6	1	15	8	1	2	2	6	3	1	2	36	17	53
Nuova Zelanda	-	1	-	-	-	-	1	-	-	-	-	-	-	2	-	2
Totale Oceania	1	6	6	1	15	8	2	2	2	6	3	1	2	38	17	55

Tab. 10G - Stranieri iscritti al Registro Imprese, suddivisi per attività economica, sesso e stato di nascita, al 31.12.2004 - IMPRECISATI

	A	D		G		I	K		N		O		Totale imprecisati		
	F	M	F	M	F	F	M	F	M	F	M	F	M	F	Tot.
Totale imprecisati	1	3	1	5	2	1	2	2	1	1	1	1	12	9	21

Tab. n. 10 - Stranieri iscritti al Registro Imprese, suddivisi per attività economica, sesso e stato di nascita, al 31.12.2004

A Agricoltura, caccia e silvicoltura	Maschi	88
	Femmine	76
C Estrazione di minerali	Maschi	5
	Femmine	1
D Attività manifatturiere	Maschi	1.386
	Femmine	383
E Produzione e distribuzione di energia elettrica, gas e acqua	Maschi	11
	Maschi	2.962
F Costruzioni	Femmine	106
	Maschi	3.265
G Commercio all'ingrosso e al dettaglio; riparazione di autoveicoli, motocicli e di beni personali e per la casa	Femmine	1.194
	Maschi	476
H Alberghi e ristoranti	Femmine	362
	Maschi	569
I Trasporti, magazzinaggio e comunicazioni	Femmine	155
	Maschi	103
J Attività finanziarie	Femmine	48
	Maschi	1.005
K Attività immobiliari, noleggio, informatica, ricerca, servizi alle imprese	Femmine	755
	Maschi	39
M Istruzione	Femmine	52
	Maschi	36
N Sanità e assistenza sociale	Femmine	61
	Maschi	172
O Altri servizi pubblici, sociali e personali	Femmine	237
	Maschi	119
X Imprecisati	Femmine	56
	Maschi	10.236
Totale complessivo	Femmine	3.486
	Totale	13.722

Tab. 11 - Imprese con stranieri distinte per natura giuridica

Natura giuridica	anno 2004	% anno 2004	% anno 2003
Impresa individuale	8.418	63,7	59,2
Società in accomandita semplice	1.240	9,4	10,6
Società in nome collettivo	1.125	8,5	9,2
Società a responsabilità limitata	1.104	8,4	9,4
Società semplice	401	3,0	3,6
Società per azioni	290	2,2	3,6
Società a resp. limitata con unico socio	180	1,4	1,2
Società cooperativa a responsabilità limitata	147	1,1	2
Società per azioni con unico socio	129	1,0	/
Società cooperativa	46	0,3	/
Altre forme	135	1,0	/
Totale imprese	13.215	100,0	

Tabella n. 12 - Stranieri distinti per classe d'età e area geografica di provenienza

Classi d'età	Asia	Altri Paesi europei	Africa	Americhe	Oceania	Unione Europea	n.c.	Totale	%
<18	-	-	2	2	-	-	-	4	0,0
18-29	248	758	463	152	3	138	3	1.765	12,9
30-49	866	2134	3217	920	48	1745	16	8.946	65,2
50-69	175	319	980	306	3	933	2	2.718	19,8
>=70	11	31	53	50	1	143	-	289	2,1
Totale	1.300	3.242	4.715	1.430	55	2.959	21	13.722	100,0

Tab. 13 - Stranieri distinti per carica sociale ricoperta, classe d'età e sesso

Classe d'età	Amministratore		Socio		Titolare		Altra carica		n.c.		Totale
	M	F	M	F	M	F	M	F	M	F	
<18	-	-	3	1	-	-	-	-	-	-	4
18-29	177	105	85	76	1.030	278	9	5	-	-	1.765
30-49	1.491	619	363	404	4.668	1.083	235	81	1	1	8.946
50-69	834	234	181	242	855	234	117	20	-	1	2.718
>=70	95	51	33	37	43	13	16	1	-	-	289
Totale	2.597	1.009	665	760	6.596	1.608	377	107	1	2	13.722

Tab. 14 - Stranieri distinti per classe d'età e attività economica principale

Classe d'età	ATTIVITA' ECONOMICA														Totale
	A	C	D	E	F	G	H	I	J	K	M	N	O	n.c.	
<18	-	-	1	-	-	-	-	-	-	-	3	-	-	-	4
18-29	21	-	129	-	688	489	135	115	7	124	7	6	36	8	1.765
30-49	94	2	1.055	5	2.154	3.015	565	511	73	947	57	70	286	112	8.946
50-69	32	4	545	5	214	896	131	88	66	565	24	18	79	51	2.718
>=70	17	-	39	1	12	59	7	10	5	121	3	3	8	4	289
Totale	164	6	1.769	11	3.068	4.459	838	724	151	1.760	91	97	409	175	13.722

Graf. 3 – Stranieri per attività economica principale

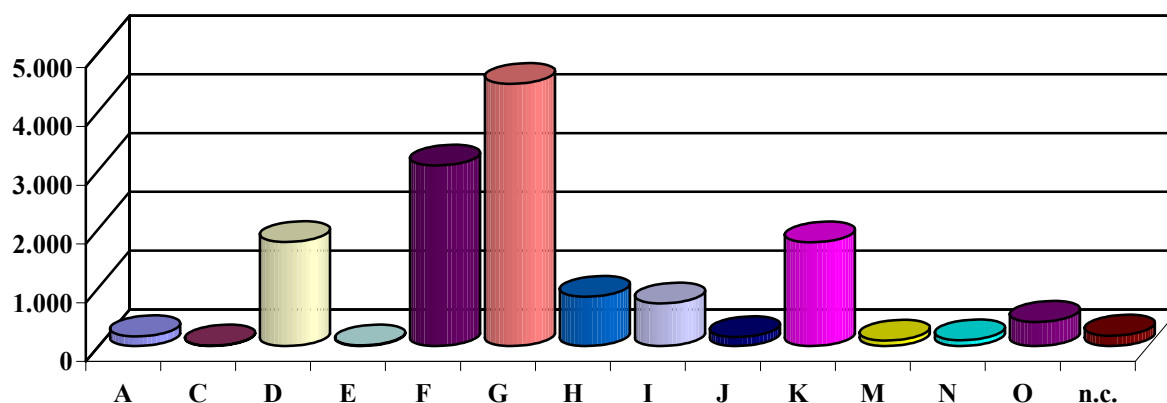

Tab. 15 - Stranieri distinti per carica sociale ricoperta e sesso

Carica sociale	M	F	Totale	% maschi	% femmine	Totale %
Amministratore	2.597	1.009	3.606	25,4	28,9	26,3
Socio	665	760	1.425	6,5	21,8	10,4
Titolare	6.596	1.608	8.204	64,4	46,1	59,8
Altra carica	377	107	484	3,7	3,1	3,5
Imprecisati	1	2	3	0,0	0,1	0,0
Totale	10.236	3.486	13.722	100,0	100,0	100,0

Graf. 4 – Stranieri distinti per carica sociale ricoperta

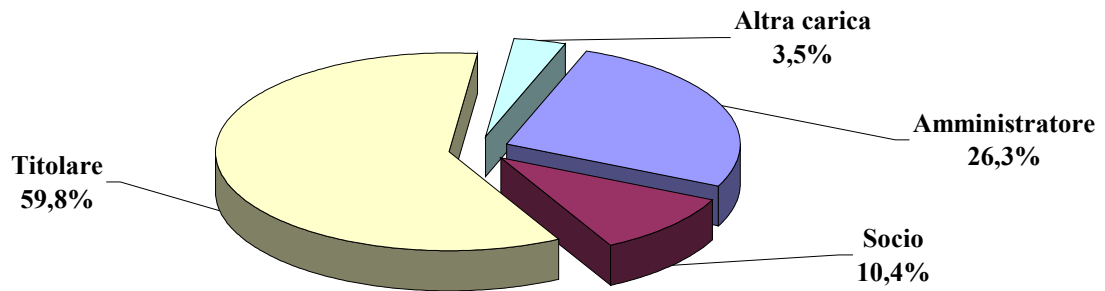

Tab. 16 - Stranieri distinti per carica sociale e area geografica di provenienza

Area geografica	Carica sociale					Totale
	Amministratore	Socio	Titolare	Altra carica	n.c.	
Asia	300	145	821	34	-	1.300
Altri paesi europei	581	265	2.331	64	1	3.242
Africa	737	344	3.515	119	-	4.715
Americhe	542	169	644	74	1	1.430
Oceania	16	7	26	6	-	55
Unione Europea	1.424	490	860	184	1	2.959
Imprecisati	6	5	8	2	-	21
Totale	3.606	1.425	8.204	484	3	13.722

Tab. 17 - Stranieri distinti per carica sociale ricoperta e attività economica principale

Carica sociale	Attività economica														Totale
	A	C	D	E	F	G	H	I	J	K	M	N	O	n.c.	
Amministratore	25	5	784	9	340	673	333	143	69	841	53	64	142	125	3.606
Socio	7	-	196	-	120	307	259	38	17	390	12	13	35	31	1.425
Titolare	127	-	652	1	2554	3416	239	491	49	429	21	7	213	5	8.204
Altra carica	5	1	137	1	54	61	7	51	16	100	5	13	19	14	484
Imprecisati	-	-	-	-	-	2	-	1	-	-	-	-	-	-	3
Totale	164	6	1769	11	3.068	4.459	838	724	151	1.760	91	97	409	175	13.722

**Tab. 18 - Cessazioni di ditte individuali in rapporto alla data di iscrizione
(ultimi 30 anni) dal 1996 al 2004**

Anno iscrizione	Anno cessazione									Totale
	1996	1997	1998	1999	2000	2001	2002	2003	2004	
1975	-	2	3	-	2	2	-	1	1	11
1976	2	4	1	2	1	-	2	-	-	12
1977	1	3	4	5	1	5	2	2	2	25
1978	1	3	2	1	2	1	2	1	2	15
1979	-	3	3	4	1	1	2	3	5	22
1980	-	5	3	3	6	3	-	4	3	27
1981	3	5	2	2	3	4	2	1	2	24
1982	-	7	4	4	3	1	1	-	-	20
1983	2	4	2	3	1	3	2	-	3	20
1984	-	3	5	3	3	1	1	2	1	19
1985	2	3	2	6	1	1	1	2	2	20
1986	3	7	4	7	1	-	4	4	2	32
1987	7	8	4	7	4	7	2	4	2	45
1988	3	7	3	3	5	2	3	1	5	32
1989	2	12	6	1	5	8	5	4	2	45
1990	7	25	13	8	3	6	3	4	2	71
1991	6	26	5	12	5	11	7	4	4	80
1992	4	26	10	8	7	9	9	5	5	83
1993	9	28	13	11	14	6	7	7	6	101
1994	10	37	12	17	10	9	10	8	4	117
1995	14	37	28	17	14	16	7	10	7	150
1996	11	42	40	25	28	21	15	20	10	212
1997		19	50	28	31	19	17	13	12	189
1998			84	102	52	36	34	19	28	355
1999				42	118	56	59	35	34	344
2000					99	180	92	70	87	528
2001						77	135	75	88	375
2002							79	127	122	328
2003								60	170	230
2004									139	139
Totale	87	316	303	321	420	485	503	486	750	3.671

Tab. 19 - Ditte individuali cessate per area geografica dal 1996 al 2004

Area geografica	Anno cessazione									Totale
	1996	1997	1998	1999	2000	2001	2002	2003	2004	
Asia	7	37	88	66	50	36	64	62	83	493
Altri paesi europei	13	36	24	38	73	111	111	114	219	739
Africa	30	96	75	91	187	217	204	186	290	1.376
Americhe	14	50	38	42	35	35	53	52	75	394
Oceania	2	5	3	3	1	5	3	-	-	22
Unione Europea	27	106	91	96	83	94	84	84	92	757
n.c.	-	1	-	-	1	1	-	1	1	5
Totale	93	331	319	336	430	499	519	499	760	3.786

Tab. 20 - Ditte individuali cessate per attività economica dal 1996 al 2004

Ateco	Anno cessazione									Totale
	1996	1997	1998	1999	2000	2001	2002	2003	2004	
A	-	6	9	7	4	12	8	6	8	60
D	28	65	112	84	86	82	62	61	103	683
F	18	46	37	51	109	124	106	138	233	862
G	11	105	81	95	117	155	203	171	239	1.177
H	4	20	16	27	32	32	26	21	34	212
I	10	18	16	24	17	29	22	22	43	201
J	1	2	2	4	4	8	10	8	5	44
K	8	48	25	24	39	38	49	46	69	346
L	-	-	-	-	-	-	-	1	-	1
M	-	2	4	4	6	7	4	6	5	38
O	13	19	16	16	16	11	28	16	20	155
P	-	-	1	-	-	-	-	-	-	1
n.c.	-	-	-	-	-	1	1	3	1	6
Totale	93	331	319	336	430	499	519	499	760	3.786

Tab. 21 - Stranieri iscritti all'Albo Artigiani per area geografica e sesso, al 31.12.2004

Area geografica	Anno 2004						Anno 2003		
	Maschi	% maschi	Femmine	% femmine	Totale 2004	% tol totale	Totale 2003	var. assoluta '03/'04	var. % '03/'04
Asia	154	3,7	51	8,0	205	4,3	194	11	5,7
Altri paesi europei	2.052	49,0	154	24,2	2206	45,7	1.418	788	55,6
Africa	1.110	26,5	139	21,8	1249	25,9	1.131	118	10,4
Americhe	387	9,2	111	17,4	498	10,3	423	75	17,7
Oceania	9	0,2	3	0,5	12	0,2	12	-	-
Unione Europea	469	11,2	179	28,1	648	13,4	626	22	3,5
n.d.	4	0,1	-	0,0	4	0,1	3	1	33,3
Totale	4.185	100,0	637	100,0	4.822	100,0	3.807	1015	26,7

Graf. 5 - Stranieri iscritti all'Albo Artigiani per area geografica

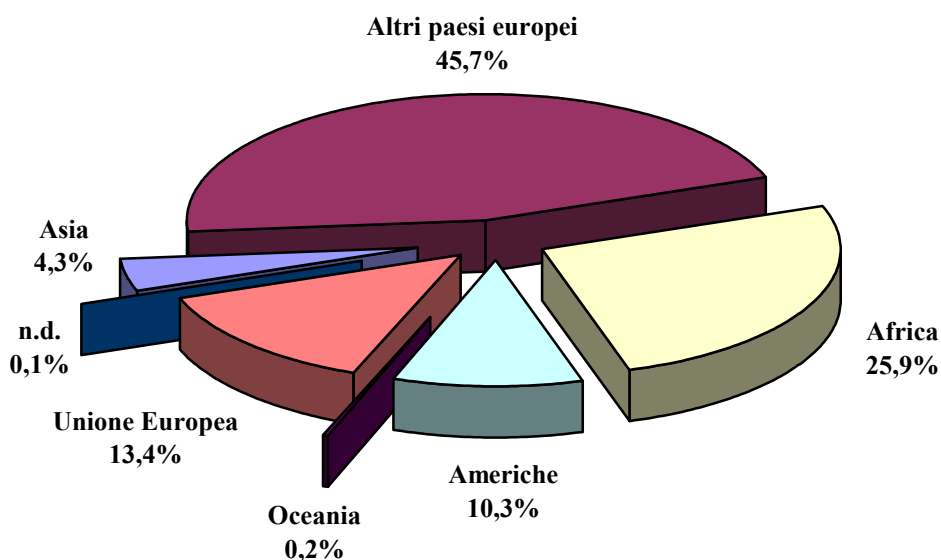

Tab. 22 - Primi venti comuni con il maggior numero di artigiani stranieri, suddivisi per area geografica di provenienza e sesso

COMUNE	Area geografica							Totale	Maschi	Femmine
	Asia	Altri paesi europei	Africa	Americhe	Oceania	Unione Europea	n.d.			
Torino	133	1.318	909	302	4	232	1	2.899	2.540	359
Moncalieri	14	65	15	11	-	15	-	120	100	20
Nichelino	2	36	24	5	-	9	-	76	66	10
Chieri	2	41	4	4	-	11	1	63	51	12
Collegno	2	34	8	8	-	11	-	63	55	8
Pinerolo	1	32	6	9	-	13	-	61	51	10
Rivoli	2	17	11	9	1	16	-	56	44	12
Grugliasco	1	19	17	5	1	12	-	55	39	16
Settimo Torinese	3	28	3	5	-	13	-	52	46	6
Carmagnola	2	21	9	1	-	10	-	43	41	2
Ivrea	7	16	1	5	-	8	-	37	27	10
Giaveno	1	25	4	1	-	5	-	36	34	2
Beinasco	-	18	3	2	-	12	-	35	27	8
Chivasso	1	16	9	1	-	6	-	33	29	4
Volpiano	-	22	4	4	-	3	-	33	29	4
Venaria	1	14	8	3	-	4	-	30	26	4
Orbassano	2	9	7	6	-	5	-	29	26	3
Cirie'	1	17	1	2	-	6	-	27	23	4
Leini'	-	19	4	1	-	3	-	27	24	3
Vinovo	-	9	7	3	-	7	-	26	21	5
Piossasco	1	8	-	2	-	11	-	22	19	3
Totale artigiani stranieri in provincia di Torino	202	2.206	1.249	498	12	648	4	4.822	4.185	637

Tab. 23 - Stranieri iscritti all'Albo Artigiani per comune della sede e attività economica svolta

Comune	Attività economica												Totale
	A	D	E	F	G	H	I	K	M	N	O	n.d.	
Torino	15	549	1	1.725	120	10	224	121	1	-	128	5	2.899
Moncalieri	2	24	-	62	5	1	19	5	-	-	2	-	120
Nichelino	-	15	-	45	3	-	7	3	-	-	3	-	76
Chieri	-	7	-	42	1	-	5	3	-	-	5	-	63
Collegno	-	8	-	36	4	-	6	5	-	-	4	-	63
Pinerolo	-	15	-	36	2	-	2	4	-	-	2	-	61
Rivoli	-	17	-	27	5	-	1	2	-	-	4	-	56
Grugliasco	-	11	-	28	1	1	2	7	-	-	5	-	55
Settimo Torinese	-	14	-	25	3	-	6	1	-	-	3	-	52
Carmagnola	-	10	-	26	1	-	5	-	-	-	1	-	43
Ivrea	-	8	-	19	4	-	2	2	-	-	2	-	37
Giaveno	1	5	-	23	1	-	1	2	-	-	3	-	36
Beinasco	-	7	-	19	1	-	2	3	-	-	3	-	35
Chivasso	2	5	-	16	1	-	6	1	-	-	2	-	33
Volpiano	-	2	-	28	-	-	1	1	-	-	1	-	33
Venaria	-	6	-	19	-	-	5	-	-	-	-	-	30
Orbassano	1	6	-	17	1	-	1	2	-	-	1	-	29
Cirie'	-	7	-	16	1	-	2	-	-	-	1	-	27
Leini'	-	9	-	17	1	-	-	-	-	-	-	-	27
Vinovo	1	5	-	12	1	-	2	4	-	-	1	-	26
Totale artigiani stranieri in provincia di Torino	38	959	1	2.829	195	15	350	216	1	1	211	6	4.822

Tab. 24 - Stranieri iscritti all'Albo Artigiani per stato di nascita (prime 20 nazionalità)

Nazionalità	Anno 2004	% su totale 2004	Anno 2003	% su totale 2003	variazione % 2003/2004
Romania	1.482	30,7	808	21,2	+9,5
Marocco	547	11,3	467	12,3	-0,9
Albania	355	7,4	285	7,5	-0,1
Francia	261	5,4	281	7,4	-2,0
Tunisia	257	5,3	246	6,5	-1,1
Germania	183	3,8	183	4,8	-1,0
Egitto	171	3,5	149	3,9	-0,4
Argentina	144	3,0	141	3,7	-0,7
Svizzera	139	2,9	135	3,5	-0,7
Brasile	136	2,8	108	2,8	0,0
Cina	125	2,6	125	3,3	-0,7
Peru	75	1,6	55	1,4	+0,1
Libia	69	1,4	77	2,0	-0,6
Moldavia	65	1,3	26	0,7	+0,7
Gran Bretagna	59	1,2	54	1,4	-0,2
Nigeria	50	1,0	45	1,2	-0,1
Jugoslavia	48	1,0	49	1,3	-0,3
Belgio	34	0,7	42	1,1	-0,4
Costa d'Avorio	34	0,7	31	0,8	-0,1
Venezuela	34	0,7	32	0,8	-0,1
Totale artigiani 2004	4.822		Totale artigiani 2003	3.807	

Tab. 25 - Stranieri iscritti all'Albo Artigiani per stato di nascita e sesso (prime 20 nazionalità)

MASCHI						FEMMINE					
Stato di nascita	Al 31.12.2004		Al 31.12.2003		Variazione % 2003/2004	Stato di nascita	Al 31.12.2004		Al 31.12.2003		Variazione % 2003/2004
	Maschi	% su totale maschi	Maschi	% su totale maschi			Femmine	% su totale femmine	Femmine	% su totale femmine	
Romania	1.414	33,8	768	23,9	9,9	Romania	68	10,7	40	6,8	3,9
Marocco	516	12,3	439	13,6	-1,3	Francia	62	9,7	69	11,7	-2
Albania	340	8,1	274	8,5	-0,4	Cina	44	6,9	47	8	-1,1
Tunisia	231	5,5	219	6,8	-1,3	Germania	43	6,8	45	7,6	-0,9
Francia	199	4,8	212	6,6	-1,8	Svizzera	35	5,5	36	6,1	-0,6
Egitto	167	4	144	4,5	-0,5	Marocco	31	4,9	28	4,8	0,1
Germania	140	3,3	138	4,3	-0,9	Nigeria	30	4,7	28	4,8	-
Argentina	121	2,9	117	3,6	-0,7	Tunisia	26	4,1	27	4,6	-0,5
Brasile	111	2,7	88	2,7	-0,1	Brasile	25	3,9	20	3,4	0,5
Svizzera	104	2,5	99	3,1	-0,6	Argentina	23	3,6	24	4,1	-0,5
Cina	81	1,9	78	2,4	-0,5	Gran Bretagna	22	3,5	19	3,2	0,2
Moldavia	60	1,4	-	-	-	Libia	17	2,7	20	3,4	-0,7
Peru	58	1,4	45	1,4	-	Peru	17	2,7	10	1,7	1
Libia	52	1,2	57	1,8	-0,5	Albania	15	2,4	11	1,9	0,5
Jugoslavia	44	1,1	44	1,4	-0,3	Spagna	12	1,9	10	1,7	0,2
Gran Bretagna	37	0,9	35	1,1	-0,2	U.S.A.	11	1,7	10	1,7	-
Bosnia - Erzegovina	29	0,7	-	-	-	Russia	10	1,6	8	1,4	0,2
Costa d'Avorio	27	0,6	25	0,8	-0,1	Polonia	9	1,4	10	1,7	-0,3
Senegal	27	0,6	23	0,7	-0,1	Belgio	8	1,3	10	1,7	-0,4
Belgio	26	0,6	32	1	-0,4	Colombia	8	1,3	-	-	-
Venezuela	26	0,6	-	-	-	Venezuela	8	1,3	-	-	-
Totale artigiani maschi al 31.12.2004	4.185		Totale artigiani maschi al 31.12.2003		3.218	Totale artigiani femmine al 31.12.2004	637		Totale artigiani femmine al 31.12.2003		589

Tab. 26 - Artigiani stranieri per classe d'età e sesso

Classe d'età	Maschi	Femmine	Totale	%
<18	1	-	1	0,0
18-29	791	78	869	18,0
30-49	2.968	443	3.411	70,7
50-69	402	111	513	10,6
>=70	23	5	28	0,6
Totale	4.185	637	4.822	100,0

Graf. 6 – Artigiani stranieri per genere

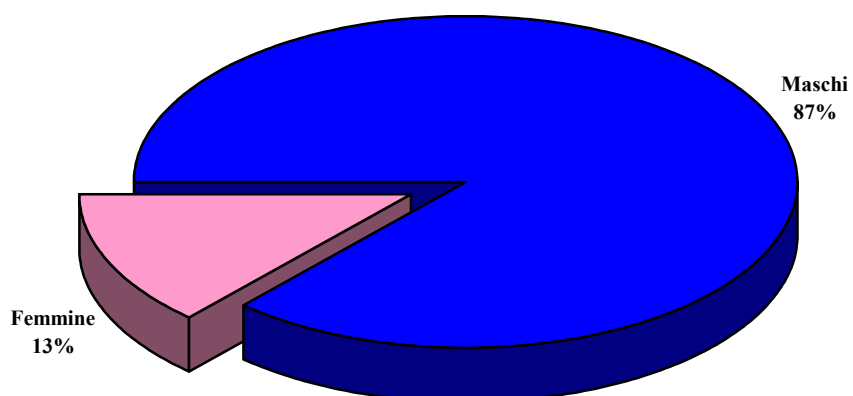

Tab. 27 - Artigiani stranieri per carica sociale ricoperta e classe d'età

Carica Sociale	Classe d'età					Totale
	<18	18-29	30-49	50-69	>=70	
Amministratore	-	75	362	45	7	489
Socio	1	40	220	101	8	370
Titolare	-	752	2.793	358	13	3.916
Altra carica	-	2	36	9	-	47
Totale	1	869	3.411	513	28	4.822

Tab. 28 - Artigiani nati all'estero ma con cittadinanza italiana

Stato di nascita	Maschi	Femmine	Totale	Totale stranieri artigiani	% di artigiani stranieri con cittadinanza italiana
Francia	127	34	161	261	61,7
Germania	101	27	128	185	69,2
Svizzera	76	21	97	139	69,8
Argentina	72	14	86	144	59,7
Tunisia	53	12	65	257	25,3
Romania	42	12	54	1.482	3,6
Marocco	45	1	46	547	8,4
Brasile	20	13	33	136	24,3
Gran Bretagna	24	6	30	59	50,8
Libia	21	9	30	69	43,5
Egitto	24	-	24	171	14,0
Venezuela	15	5	20	34	58,8
Albania	16	2	18	355	5,1
U.S.A.	10	6	16	24	66,7
Belgio	11	1	12	34	35,3
Peru	7	4	11	75	14,7
Uruguay	10	1	11	24	45,8
Canada	6	3	9	9	100,0
Jugoslavia	8	1	9	48	18,8
Etiopia	5	3	8	19	42,1
Iran	6	1	7	24	29,2
Svezia	5	2	7	12	58,3
Croazia	5	1	6	16	37,5
Australia	5	-	5	12	41,7
Nigeria	4	1	5	50	10,0
Russia	-	5	5	11	45,5
Bosnia - Erzegovina	3	1	4	32	12,5
Cile	4	-	4	6	66,7
Cina	3	1	4	125	3,2
Colombia	2	2	4	14	28,6
Eritrea	2	2	4	5	80,0
Grecia	4	-	4	13	30,8
Iraq	4	-	4	11	36,4
Polonia	1	3	4	18	22,2

(segue)

Stato di nascita	Maschi	Femmine	Totale	Totale stranieri artigiani	% di artigiani stranieri con cittadinanza italiana
Spagna	1	3	4	20	<i>20,0</i>
Algeria	3	-	3	20	<i>15,0</i>
Cecoslovacchia	1	2	3	8	<i>37,5</i>
Moldavia	2	1	3	65	<i>4,6</i>
Olanda	1	2	3	7	<i>42,9</i>
Repubbl. di Sudafrica	5	-	5	5	<i>100,0</i>
Costa d'Avorio	2	-	2	34	<i>5,9</i>
Libano	2	-	2	4	<i>50,0</i>
Lussemburgo	1	1	2	2	<i>100,0</i>
Slovenia	1	1	2	3	<i>66,7</i>
Somalia	1	1	2	3	<i>66,7</i>
Turchia	2	-	2	10	<i>20,0</i>
Zambia	2	-	2	2	<i>100,0</i>
Austria	1	-	1	5	<i>20,0</i>
Costa Rica	1	-	1	4	<i>25,0</i>
Cuba	-	1	1	5	<i>20,0</i>
Ecuador	1	-	1	12	<i>8,3</i>
Ghana	1	-	1	4	<i>25,0</i>
Giordania	1	-	1	8	<i>12,5</i>
India	-	1	1	4	<i>25,0</i>
Indonesia	1	-	1	1	<i>100,0</i>
Kazachistan	-	1	1	1	<i>100,0</i>
Kenya	-	1	1	2	<i>50,0</i>
Macedonia	-	1	1	19	<i>5,3</i>
Maurizio	1	-	1	5	<i>20,0</i>
Mozambico	-	1	1	1	<i>100,0</i>
Sierra Leone	1	-	1	1	<i>100,0</i>
Siria	1	-	1	2	<i>50,0</i>
Slovacchia	-	1	1	2	<i>50,0</i>
Swaziland	1	-	1	1	<i>100,0</i>
Uganda	1	-	1	1	<i>100,0</i>
Ungheria	-	1	1	12	<i>8,3</i>
Vietnam	1	-	1	2	<i>50,0</i>
N.C.	1	-	1	126	<i>0,8</i>
Totale	778	213	991	4.822	<i>20,6</i>

Tab. 29a - Artigiani stranieri iscritti al Registro Imprese, suddivisi per attività economica, sesso e stato di nascita, al 31.12.2004
UNIONE EUROPEA

Stato di nascita	UNIONE EUROPEA																					
	A		D		F		G		H		I		K		M	N	O		X	Totale		
	M	F	M	F	M	F	M	F	M	F	M	F	M	F	M	F	M	F	M	M	F	Tot.
Austria	-	-	1	1	2	-	1	-	-	-	-	-	-	-	-	-	-	-	-	4	1	5
Belgio	-	-	8	1	10	-	4	-	-	1	4	-	-	2	-	-	-	4	-	26	8	34
Cecoslovacchia *	-	-	1	4	-	-	-	1	-	-	-	-	-	2	-	-	-	-	-	1	7	8
Danimarca	-	-	-	-	1	-	-	-	-	-	-	-	-	-	-	-	-	-	-	1	-	1
Francia	2	1	59	17	90	8	19	6	-	-	18	1	5	10	1	1	4	18	1	199	62	261
Germania	3	-	34	15	66	1	12	5	2	1	13	3	6	4	-	-	6	14	-	142	43	185
Gran Bretagna	-	-	9	6	10	1	2	1	-	-	2	1	10	4	-	-	3	9	1	37	22	59
Grecia	-	-	5	-	1	1	-	-	-	-	1	-	1	1	-	-	2	1	-	10	3	13
Irlanda	-	-	-	-	1	-	-	-	-	-	-	-	-	-	-	-	-	-	-	1	-	1
Lituania *	-	-	-	-	1	-	-	-	-	-	-	-	-	-	-	-	-	-	-	1	-	1
Lussemburgo	-	-	-	-	1	1	-	-	-	-	-	-	-	-	-	-	-	-	-	1	1	2
Malta *	-	-	-	-	1	-	-	-	-	-	-	-	-	-	-	-	-	-	-	1	-	1
Olanda	-	-	2	2	-	-	-	-	-	-	-	-	1	1	-	-	-	-	1	4	3	7
Polonia *	-	-	3	4	6	-	-	2	-	-	-	1	-	1	-	-	-	1	-	9	9	18
Portogallo	-	-	2	1	-	-	-	-	-	-	-	-	-	-	-	-	-	-	-	2	1	3
Slovacchia *	-	-	-	1	1	-	-	-	-	-	-	-	-	-	-	-	-	-	-	1	1	2
Slovenia *	-	-	-	-	1	1	1	-	-	-	-	-	-	-	-	-	-	-	-	2	1	3
Spagna	-	-	3	3	2	1	-	-	-	-	2	-	1	4	-	-	-	4	-	8	12	20
Svezia	-	-	4	1	4	1	-	-	-	-	-	1	-	1	-	-	-	-	-	8	4	12
Ungheria *	-	-	11	-	-	-	-	1	-	-	-	-	-	-	-	-	-	-	-	11	1	12
Totale Unione Europea	5	1	142	56	198	15	39	16	2	2	40	7	24	30	1	1	15	51	3	469	179	648
Totale dei nuovi paesi Ue dall'1/5/2004	-	-	15	9	10	1	1	4	-	-	-	1	-	3	-	-	-	1	-	26	19	45

Tab. 29b - Artigiani stranieri iscritti al Registro Imprese, suddivisi per attività economica, sesso e stato di nascita, al 31.12.2004
ALTRI PAESI EUROPEI

Stato di nascita	ALTRI PAESI EUROPEI																		
	A		D		E	F		G		H	I		K		O		Totale		Tot.
	M	F	M	F	M	M	F	M	F	M	M	F	M	F	M	F	M	F	
Albania	5	1	29	4	-	291	5	1	-	1	9	2	3	2	1	1	340	15	355
Bosnia - Erzegovina	-	-	7	1	-	13	-	2	-	-	7	1	-	-	-	1	29	3	32
Bulgaria	-	-	-	-	-	-	-	-	-	-	-	-	-	-	-	1	-	1	1
Croazia	-	-	5	1	-	5	-	-	-	-	-	1	2	1	1	-	13	3	16
Jugoslavia	-	-	10	-	-	25	1	4	-	-	2	-	2	2	1	1	44	4	48
Kazachistan	-	-	-	-	-	-	-	-	-	-	-	-	-	-	-	1	-	1	1
Macedonia	-	-	1	1	-	16	-	-	-	-	-	-	-	1	-	-	17	2	19
Moldavia	1	-	-	2	-	57	1	-	-	-	2	1	-	-	-	1	60	5	65
Moldova	-	-	1	-	-	10	-	-	-	-	-	-	-	-	-	-	11	-	11
Monaco	-	-	-	-	-	-	-	-	-	-	-	-	-	1	-	-	-	1	1
Romania	11	1	72	20	1	1.254	16	12	2	-	48	5	12	16	4	8	1.414	68	1.482
Russia	-	1	-	3	-	1	1	-	-	-	-	1	-	2	-	2	1	10	11
Svizzera	3	1	27	9	-	32	2	11	2	-	14	2	9	6	8	13	104	35	139
Turchia	-	-	5	-	-	1	-	2	-	-	1	-	1	-	-	-	10	-	10
Ucraina	-	-	1	1	-	7	1	-	-	-	-	-	-	-	-	2	8	4	12
Urss	-	-	-	1	-	-	-	-	-	-	-	-	1	-	-	1	1	2	3
Totale altri paesi europei	20	4	158	44	1	1.712	27	32	4	1	84	13	30	31	15	34	2.053	157	2.210

Tab. 29c - Artigiani stranieri iscritti al Registro Imprese, suddivisi per attività economica, sesso e stato di nascita, al 31.12.2004 - AFRICA

Stato di nascita	AFRICA																		
	A	D		F		G		H	I		K		O		X		Totale		Tot.
	M	M	F	M	F	M	F	M	M	F	M	F	M	F	M	F	M	F	
Algeria	-	4	-	10	-	1	-	-	2	-	2	-	-	1	-	-	19	1	20
Alto Volta	-	2	-	-	-	-	-	-	-	-	-	-	-	-	-	-	2	-	2
Camerun	-	1	-	1	-	-	-	-	-	-	-	-	1	-	-	-	2	1	3
Congo Est	-	-	-	-	-	-	-	-	1	-	2	1	-	-	-	-	3	1	4
Congo Ovest	-	-	-	-	-	-	-	-	-	-	-	1	-	-	-	-	-	1	1
Costa d'Avorio	-	3	2	5	-	-	-	-	19	1	-	1	-	3	-	-	27	7	34
Egitto	-	49	3	91	-	1	-	5	10	1	8	-	3	-	-	-	167	4	171
Eritrea	-	2	1	1	-	-	1	-	-	-	-	-	-	-	-	-	3	2	5
Etiozia	-	2	2	4	2	-	-	-	4	-	2	1	1	1	-	-	13	6	19
Gambia	-	-	-	-	-	-	-	-	-	1	-	-	-	-	-	-	-	1	1
Ghana	-	1	1	-	1	1	-	-	-	-	-	-	-	-	-	-	2	2	4
Kenya	-	-	-	1	-	-	-	-	-	-	-	1	-	-	-	-	1	1	2
Liberia	-	-	-	1	-	-	-	-	-	-	-	-	-	-	-	-	1	-	1
Libia	-	19	9	18	-	6	3	-	7	-	1	1	1	4	-	-	52	17	69
Marocco	4	87	19	332	3	16	1	1	61	-	9	4	6	4	-	-	516	31	547
Maurizio	-	-	-	1	-	3	-	-	1	-	-	-	-	-	-	-	5	-	5
Mozambico	-	-	-	-	-	-	-	-	-	-	-	1	-	-	-	-	-	1	1
Niger	-	1	1	-	-	-	-	-	1	-	-	-	-	-	-	-	2	1	3
Nigeria	-	5	22	4	-	-	-	-	6	-	2	2	3	6	-	-	20	30	50
Repubblica del Benin	-	-	-	1	-	-	-	-	-	-	-	-	-	-	-	-	1	-	1
Repubblica di Sudafrica	-	1	-	2	-	1	-	-	1	-	-	-	-	-	-	-	5	-	5
Senegal	-	15	2	3	-	3	-	-	4	-	2	-	-	1	-	-	27	3	30
Sierra Leone	-	-	-	1	-	-	-	-	-	-	-	-	-	-	-	-	1	-	1
Somalia	-	1	2	-	-	-	-	-	-	-	-	-	-	-	-	-	1	2	3
Sudan	-	-	-	1	-	-	-	-	-	-	-	-	-	-	-	-	1	-	1
Swaziland	-	-	-	-	-	-	-	-	-	-	-	-	1	-	-	-	1	-	1
Tunisia	3	31	12	130	2	15	2	-	27	2	16	-	7	7	2	1	231	26	257
Uganda	-	1	-	-	-	-	-	-	-	-	-	-	-	-	-	-	1	-	1
Zaire	-	-	1	2	-	-	-	-	1	-	1	-	-	-	-	-	4	1	5
Zambia	-	2	-	-	-	-	-	-	-	-	-	-	-	-	-	-	2	-	2
Totale Africa	7	227	77	609	8	47	7	6	145	5	45	13	21	28	2	1	1.109	139	1.248

Tab. 29d - Artigiani stranieri iscritti al Registro Imprese, suddivisi per attività economica, sesso e stato di nascita, al 31.12.2004 - ASIA

Stato di nascita	ASIA													
	D		F	G		H		I	K	O		Totale		
	M	F	M	M	F	M	F	M	M	M	F	M	F	Tot.
Afghanistan	1	-	-	-	-	-	-	-	-	-	-	1	-	1
Bangladesh	4	-	-	-	-	-	-	-	-	-	-	4	-	4
Cina	58	37	11	8	5	2	1	-	1	1	1	81	44	125
Filippine	1	-	-	-	-	-	-	-	-	-	-	1	-	1
Giappone	1	-	-	1	-	-	-	-	-	-	-	2	-	2
Giordania	3	-	5	-	-	-	-	-	-	-	-	8	-	8
India	3	1	-	-	-	-	-	-	-	-	-	3	1	4
Indonesia	-	-	-	-	-	-	-	-	1	-	-	1	-	1
Iran	8	1	9	1	-	-	-	4	-	1	-	23	1	24
Iraq	-	-	9	1	-	-	-	-	1	-	-	11	-	11
Israele	1	-	1	-	-	-	-	-	-	1	-	3	-	3
Korea del Sud	-	1	-	-	-	-	-	-	-	-	1	-	2	2
Kuwait	-	-	1	-	-	-	-	-	-	-	-	1	-	1
Libano	2	-	1	1	-	-	-	-	-	-	-	4	-	4
Malaysia	-	-	1	-	-	-	-	-	-	-	-	1	-	1
Pakistan	6	-	-	-	-	-	-	-	-	-	-	6	-	6
Siria	2	-	-	-	-	-	-	-	-	-	-	2	-	2
Tailandia	-	1	-	-	-	-	-	-	-	-	2	-	3	3
Vietnam	-	-	-	1	-	-	-	-	1	-	-	2	-	2
Totale Asia	90	40	38	13	5	2	1	4	4	3	2	154	48	202

Tab. 29e - Artigiani stranieri iscritti al Registro Imprese, suddivisi per attività economica, sesso e stato di nascita, al 31.12.2004 - AMERICHE

AMERICHE																	
Stato di nascita	A	D		F		G		H	I		K		O		Totale		
	M	M	F	M	F	M	F	F	M	F	M	F	M	F	M	F	Tot.
Argentina	-	32	8	52	-	14	2	1	6	3	13	1	4	8	121	23	144
Brasile	1	18	7	77	5	3	1	-	6	-	3	6	3	6	111	25	136
Canada	-	1	-	5	-	-	-	-	-	-	-	1	-	2	6	3	9
Cile	-	3	-	-	-	1	-	-	-	-	1	1	-	-	5	1	6
Colombia	-	1	4	2	1	-	1	-	1	1	-	-	2	1	6	8	14
Costa Rica	-	-	-	2	-	-	-	-	-	-	-	1	1	-	3	1	4
Cuba	-	-	-	2	1	1	-	-	-	-	-	-	-	1	3	2	5
Dominicana Repubblica	-	1	-	2	-	-	-	-	-	1	-	1	-	1	3	3	6
Ecuador	-	2	-	3	1	2	1	-	3	-	-	-	-	-	10	2	12
El Salvador	-	-	-	1	-	1	-	-	-	-	-	-	-	-	2	-	2
Messico	-	-	1	-	-	-	-	-	-	-	-	-	-	-	-	1	1
Paraguay	-	-	-	2	-	-	-	-	-	-	-	-	-	-	2	-	2
Peru	-	8	9	26	2	-	1	-	24	4	-	1	-	-	58	17	75
Stati Uniti America	-	8	6	1	3	-	-	-	1	-	3	1	-	1	13	11	24
Uruguay	-	2	1	15	-	-	-	-	1	-	-	-	-	5	18	6	24
Venezuela	-	5	3	13	1	3	-	-	-	1	4	-	1	3	26	8	34
Totale Americhe	1	81	39	203	14	25	6	1	42	10	24	13	11	28	387	111	498

Tab. 29f - Artigiani stranieri iscritti al Registro Imprese, suddivisi per attività economica, sesso e stato di nascita, al 31.12.2004 - OCEANIA

		OCEANIA							
Stato di nascita	D	F		G	K	O	Totale		
	M	M	F	M	M	F	M	F	Tot.
Australia	3	4	1	1	1	2	9	3	12
Totale Oceania	3	4	1	1	1	2	9	3	12

Tab. 29g - Artigiani stranieri iscritti al Registro Imprese, suddivisi per attività economica, sesso e stato di nascita, al 31.12.2004 - IMPRECISATI

IMPRECISATI				
D	K	O	Totale	
M	M	M	M	
2	1	1	4	

Tab. 29h - Artigiani stranieri iscritti al Registro Imprese, suddivisi per attività economica, sesso e stato di nascita, al 31.12.2004 - TOTALI

TOTALE COMPLESSIVO																							
A		D		E		F		G		H		I		K		M N		O		X		Totale	
M	F	M	F	M	M	F	M	F	M	F	M	F	M	F	M	F	M	F	M	F	M	F	Tot.
33	5	703	256	1	2.764	65	157	38	11	4	315	35	129	87	1	1	66	145	5	1	4.185	637	4.822

**Tab. 30 - Cessazioni imprese artigiane in rapporto alla data di iscrizione
(ultimi 30 anni) dal 1996 al 2004**

Anno iscrizione	Anno cessazione									Totale
	1996	1997	1998	1999	2000	2001	2002	2003	2004	
1975	-	1	2	-	1	2	-	1	2	9
1976	2	3	1	2	-	-	1	1	-	10
1977	2	-	3	3	-	1	1	1	1	12
1978	1	1	1	1	4	1	1	-	3	13
1979	-	5	2	3	1	1	-	3	4	19
1980	-	7	2	-	1	1	-	1	2	14
1981	3	2	3	1	2	-	1	1	2	15
1982	-	6	2	1	2	-	1	-	1	13
1983	3	-	1	1	1	2	2	-	3	13
1984	-	3	4	2	2	-	1	1	-	13
1985	2	4	3	2	2	1	-	1	3	18
1986	3	6	4	3	-	-	1	4	1	22
1987	7	8	3	6	1	5	1	2	2	35
1988	4	4	4	2	5	3	4	2	2	30
1989	1	14	5	-	4	4	3	4	-	35
1990	7	24	7	3	4	3	1	4	2	55
1991	7	17	1	5	1	4	5	4	2	46
1992	6	14	8	3	3	2	1	2	4	43
1993	10	18	7	7	10	7	5	4	4	72
1994	10	17	8	8	3	4	6	6	5	67
1995	14	21	21	6	11	6	5	6	6	96
1996	8	20	23	15	12	11	7	9	3	108
1997		8	34	12	22	14	16	6	10	122
1998			69	82	30	28	29	14	25	277
1999				34	69	35	37	24	27	226
2000					52	100	33	42	54	281
2001						37	60	38	44	179
2002							31	69	71	171
2003								29	102	131
2004									71	71
Totale	90	203	218	202	243	272	253	279	456	2.216

Tab. 31 - Imprese artigiane cessate per area geografica dal 1996 al 2004

Area geografica	Anno cessazione									
	1996	1997	1998	1999	2000	2001	2002	2003	2004	Totale
Asia	6	29	76	55	17	15	28	23	32	281
Altri paesi europei	17	22	21	28	52	82	75	93	182	572
Africa	28	62	56	55	111	108	87	95	138	740
Americhe	14	31	27	26	19	21	24	23	47	232
Oceania	2	2	-	1	1	1	3	-	-	10
Unione Europea	31	72	47	47	48	55	44	52	62	458
n.c.	-	1	-	-	1	-	-	-	1	3
Totale	98	219	227	212	249	282	261	286	462	2.296

Tab. 32 - Imprese artigiane cessate per attività economica dal 1996 al 2004

Ateco	Anno cessazione									
	1996	1997	1998	1999	2000	2001	2002	2003	2004	Totale
A	-	-	-	4	1	5	3	3	3	19
D	37	82	126	92	85	80	64	69	104	739
E	-	1	-	-	-	-	-	-	-	1
F	17	48	41	53	102	120	109	139	256	885
G	9	26	8	11	13	13	17	14	23	134
H	2	5	2	3	1	2	2	3	-	20
I	10	18	15	22	16	27	19	19	37	183
J	1	-	-	-	-	-	-	-	-	1
K	9	24	13	9	20	16	21	17	22	151
M	-	-	1	1	-	-	-	-	-	2
O	13	15	18	14	10	14	23	14	12	133
n.c.	-	-	3	3	1	5	3	8	5	28
Totale	98	219	227	212	249	282	261	286	462	2.296