Capitolo 5

PREZZI

SERIE NAZIONALE

Tavola 5.1 PREZZI AL CONSUMO: Numeri Indici per Capitoli

Intera Collettività (NIC - NIS)

Base Anno 1995 = 100

Anno 2009

| CAPITOLI | Gennaio | Febbraio | Marzo | Aprile | Maggio | Giugno | Luglio | Agosto | Settembre | Ottobre | Novembre | Dicembre | Media Anno |
|---|--------------|--------------|--------------|--------------|--------------|--------------|--------------|--------------|--------------|--------------|--------------|--------------|--------------|
| Prodotti alimentari, bevande non alcoliche | 136,8 | 137,0 | 137,2 | 137,5 | 137,8 | 137,7 | 137,3 | 137,0 | 137,0 | 137,1 | 137,1 | 137,2 | 137,2 |
| Bevande alcoliche e tabacchi | 177,2 | 179,3 | 181,1 | 181,2 | 181,3 | 181,3 | 181,4 | 181,5 | 181,6 | 181,7 | 181,8 | 185,0 | 181,2 |
| Abbigliamento e Calzature | 136,2 | 136,1 | 136,4 | 136,5 | 136,6 | 136,7 | 136,7 | 136,6 | 136,9 | 137,3 | 137,4 | 137,5 | 136,7 |
| Abitazione, acqua, energia e combustibili | 158,3 | 158,4 | 158,2 | 156,8 | 156,9 | 157,1 | 156,1 | 155,9 | 155,8 | 155,7 | 155,7 | 155,4 | 156,7 |
| Mobili, articoli e servizi per la casa | 132,9 | 133,4 | 133,5 | 133,6 | 133,9 | 134,0 | 134,1 | 134,2 | 134,3 | 134,4 | 134,5 | 134,6 | 134,0 |
| Servizi sanitari e spese per la salute | 122,3 | 122,7 | 122,7 | 122,8 | 122,9 | 122,3 | 122,1 | 122,1 | 122,2 | 122,3 | 122,3 | 122,4 | 122,4 |
| Trasporti | 139,4 | 139,4 | 138,8 | 140,1 | 140,9 | 142,2 | 142,6 | 145,1 | 142,9 | 142,4 | 143,1 | 143,8 | 141,7 |
| Comunicazioni | 67,6 | 68,3 | 68,4 | 68,7 | 69,3 | 68,5 | 68,6 | 68,4 | 69,0 | 68,8 | 68,6 | 68,3 | 68,5 |
| Ricreazione, spettacoli e cultura | 122,6 | 123,3 | 123,0 | 122,9 | 122,5 | 123,2 | 123,7 | 124,5 | 122,9 | 123,2 | 123,1 | 124,0 | 123,2 |
| Istruzione | 141,9 | 141,9 | 141,9 | 141,9 | 141,9 | 141,9 | 142,0 | 142,0 | 143,6 | 145,3 | 145,3 | 145,3 | 142,9 |
| Servizi Ricettivi e di Ristorazione | 149,9 | 150,2 | 150,4 | 151,5 | 151,9 | 151,9 | 152,1 | 152,3 | 152,4 | 152,6 | 151,9 | 151,8 | 151,6 |
| Altri beni e servizi | 146,1 | 146,7 | 147,1 | 147,5 | 147,8 | 148,0 | 148,3 | 148,5 | 148,9 | 149,1 | 149,8 | 150,2 | 148,2 |
| Indice generale | 136,7 | 137,0 | 137,1 | 137,4 | 137,7 | 137,8 | 137,8 | 138,2 | 137,9 | 138,0 | 138,0 | 138,3 | 137,7 |
| Indice generale al netto di tabacchi | 136,1 | 136,4 | 136,4 | 136,7 | 137,0 | 137,2 | 137,2 | 137,6 | 137,2 | 137,3 | 137,4 | 137,6 | 137,0 |

L'indice per l'intera collettività nazionale (NIC - include i tabacchi) (NIS - esclude i tabacchi) misura l'inflazione a livello dell'intero sistema economico, in altre parole considera l'Italia come se fosse un'unica famiglia di consumatori, all'interno della quale le abitudini di spesa sono ovviamente differenziate.

SERIE NAZIONALE

Tavola 5.2 Famiglie Operai e Impiegati (FOI - FOS)

Base Anno 1995 = 100

Anno 2009

| CAPITOLI | Gennaio | Febbraio | Marzo | Aprile | Maggio | Giugno | Luglio | Agosto | Settembre | Ottobre | Novembre | Dicembre | Media Anno |
|---|--------------|--------------|--------------|--------------|--------------|--------------|--------------|--------------|--------------|--------------|--------------|--------------|--------------|
| Prodotti alimentari, bevande non alcoliche | 136,4 | 136,5 | 136,7 | 137,1 | 137,3 | 137,2 | 136,9 | 136,6 | 136,6 | 136,7 | 136,7 | 136,8 | 136,8 |
| Bevande alcoliche e tabacchi | 179,8 | 181,9 | 183,9 | 184,0 | 184,1 | 184,1 | 184,2 | 184,3 | 184,4 | 184,4 | 184,5 | 187,9 | 184,0 |
| Abbigliamento e Calzature | 135,7 | 135,7 | 135,9 | 136,1 | 136,2 | 136,3 | 136,2 | 136,2 | 136,5 | 136,8 | 136,9 | 137,0 | 136,3 |
| Abitazione, acqua, energia e combustibili | 158,5 | 158,6 | 158,4 | 157,3 | 157,4 | 157,5 | 156,7 | 156,5 | 156,4 | 156,5 | 156,3 | 156,1 | 157,2 |
| Mobili, articoli e servizi per la casa | 131,8 | 132,3 | 132,4 | 132,5 | 132,8 | 132,9 | 133,0 | 133,1 | 133,2 | 133,3 | 133,4 | 133,5 | 132,9 |
| Servizi sanitari e spese per la salute | 121,0 | 121,4 | 121,4 | 121,4 | 121,6 | 120,9 | 120,7 | 120,7 | 120,8 | 120,9 | 120,9 | 121,0 | 121,1 |
| Trasporti | 137,9 | 137,9 | 137,4 | 138,7 | 139,5 | 140,9 | 141,3 | 143,7 | 141,6 | 141,0 | 141,8 | 142,5 | 140,4 |
| Comunicazioni | 67,4 | 68,1 | 68,3 | 68,6 | 69,4 | 68,4 | 68,4 | 68,2 | 68,9 | 68,7 | 68,4 | 68,1 | 68,4 |
| Ricreazione, spettacoli e cultura | 121,9 | 122,5 | 122,3 | 122,2 | 121,8 | 122,5 | 123,0 | 123,6 | 122,1 | 122,4 | 122,3 | 123,1 | 122,5 |
| Istruzione | 143,5 | 143,5 | 143,5 | 143,5 | 143,5 | 143,5 | 143,6 | 143,6 | 145,2 | 146,9 | 146,8 | 146,9 | 144,5 |
| Servizi Ricettivi e di Ristorazione | 146,6 | 146,9 | 147,1 | 147,9 | 148,2 | 148,2 | 148,4 | 148,6 | 148,9 | 149,1 | 148,7 | 148,7 | 148,1 |
| Altri beni e servizi | 141,6 | 142,2 | 142,5 | 143,0 | 143,3 | 143,4 | 143,8 | 144,0 | 144,4 | 144,6 | 145,4 | 145,9 | 143,7 |
| Indice generale | 135,3 | 135,6 | 135,7 | 136,0 | 136,3 | 136,5 | 136,5 | 136,9 | 136,6 | 136,6 | 136,8 | 137,1 | 136,3 |
| Indice generale al netto di tabacchi | 134,2 | 134,5 | 134,5 | 134,8 | 135,1 | 135,3 | 135,3 | 135,8 | 135,4 | 135,5 | 135,6 | 135,8 | 135,2 |

L'indice dei prezzi al consumo per le famiglie di operai e impiegati (FOI-incluse i tabacchi) (FOS- escluse i tabacchi) misura la variazione dei prezzi dei beni e servizi correntemente acquistati dalle famiglie dei lavoratori dipendenti non agricoli (operai e impiegati). E' l'indice utilizzato per adeguare periodicamente i valori monetari, come i canoni degli affitti oppure gli assegni dovuti al coniuge separato.

SERIE CITTA' DI TORINO

Tavola 5.3 PREZZI AL CONSUMO: Numeri Indici per Capitoli

Intera Collettività (NIC - NIS)

Base Anno 1998 = 100

Anno 2009

| CAPITOLI | Gennaio | Febbraio | Marzo | Aprile | Maggio | Giugno | Luglio | Agosto | Settembre | Ottobre | Novembre | Dicembre | Media Anno |
|---|--------------|--------------|--------------|--------------|--------------|--------------|--------------|--------------|--------------|--------------|--------------|--------------|--------------|
| Prodotti alimentari, bevande non alcoliche | 128,2 | 128,2 | 128,4 | 128,6 | 128,8 | 128,8 | 128,4 | 128,3 | 128,6 | 128,5 | 128,5 | 128,5 | 128,5 |
| Bevande alcoliche e tabacchi | 154,7 | 156,4 | 158,0 | 158,0 | 158,2 | 158,3 | 158,4 | 158,7 | 158,8 | 158,7 | 158,6 | 161,3 | 158,2 |
| Abbigliamento e Calzature | 134,9 | 135,2 | 135,6 | 135,8 | 136,4 | 136,5 | 136,5 | 136,5 | 137,6 | 138,1 | 138,3 | 138,4 | 136,7 |
| Abitazione, acqua, energia e combustibili | 148,6 | 148,7 | 148,3 | 146,0 | 146,1 | 146,3 | 146,9 | 146,8 | 147,0 | 147,2 | 148,0 | 143,6 | 147,0 |
| Mobili, articoli e servizi per la casa | 131,6 | 131,9 | 132,1 | 132,3 | 132,6 | 132,9 | 133,0 | 133,1 | 133,6 | 133,8 | 134,3 | 134,4 | 133,0 |
| Servizi sanitari e spese per la salute | 120,6 | 121,2 | 121,1 | 121,1 | 121,8 | 121,3 | 120,0 | 119,9 | 119,7 | 120,1 | 119,4 | 119,3 | 120,5 |
| Trasporti | 133,5 | 133,1 | 132,5 | 133,6 | 135,2 | 136,4 | 136,9 | 139,3 | 137,0 | 136,4 | 137,3 | 138,2 | 135,8 |
| Comunicazioni | 67,7 | 68,4 | 68,6 | 68,9 | 69,6 | 68,6 | 68,7 | 68,4 | 69,2 | 69,0 | 68,7 | 68,4 | 68,7 |
| Ricreazioni, spettacoli e cultura | 114,8 | 115,1 | 114,9 | 114,6 | 114,4 | 114,9 | 115,1 | 115,8 | 114,3 | 114,7 | 114,7 | 115,4 | 114,9 |
| Istruzione | 148,5 | 148,5 | 148,5 | 148,5 | 148,5 | 148,5 | 148,5 | 148,5 | 149,2 | 152,4 | 153,0 | 153,0 | 149,6 |
| Servizi Ricettivi e di Ristorazione | 139,5 | 139,8 | 140,0 | 140,1 | 140,6 | 140,8 | 141,2 | 141,4 | 141,3 | 141,3 | 141,2 | 141,3 | 140,7 |
| Altri beni e servizi | 142,6 | 143,5 | 143,3 | 143,4 | 143,8 | 144,2 | 144,8 | 144,9 | 146,0 | 146,9 | 147,5 | 147,4 | 144,9 |
| Indice generale | 130,0 | 130,3 | 130,2 | 130,3 | 130,8 | 131,0 | 131,1 | 131,5 | 131,3 | 131,4 | 131,7 | 131,5 | 130,9 |
| Indice generale al netto di tabacchi | 129,7 | 130,0 | 129,9 | 129,9 | 130,5 | 130,7 | 130,8 | 131,2 | 131,0 | 131,1 | 131,4 | 131,2 | 130,6 |

SERIE CITTA' DI TORINO

Tavola 5.4 Famiglie Operai e Impiegati (FOI - FOS)

| CAPITOLI | Anno 2009 | | | | | | | | | | | | |
|---|--------------|--------------|--------------|--------------|--------------|--------------|--------------|--------------|--------------|--------------|--------------|--------------|--------------|
| | Gennaio | Febbraio | Marzo | Aprile | Maggio | Giugno | Luglio | Agosto | Settembre | Ottobre | Novembre | Dicembre | Media Anno |
| Prodotti alimentari, bevande non alcoliche | 135,1 | 135,1 | 135,3 | 135,6 | 135,8 | 135,7 | 135,4 | 135,3 | 135,6 | 135,5 | 135,5 | 135,5 | 135,5 |
| Bevande alcoliche e tabacchi | 183,2 | 185,4 | 187,4 | 187,4 | 187,6 | 187,7 | 187,8 | 188,2 | 188,3 | 188,2 | 188,1 | 191,4 | 187,6 |
| Abbigliamento e Calzature | 153,4 | 153,7 | 154,2 | 154,5 | 155,0 | 155,1 | 155,1 | 155,2 | 156,3 | 157,0 | 157,2 | 157,3 | 155,3 |
| Abitazione, acqua, energia e combustibili | 160,6 | 160,8 | 160,5 | 158,3 | 158,3 | 158,4 | 159,0 | 159,0 | 159,0 | 159,4 | 159,9 | 155,6 | 159,1 |
| Mobili, articoli e servizi per la casa | 139,8 | 140,1 | 140,3 | 140,6 | 140,9 | 141,2 | 141,3 | 141,4 | 141,9 | 142,2 | 142,7 | 142,8 | 141,3 |
| Servizi sanitari e spese per la salute | 135,1 | 135,5 | 135,5 | 135,4 | 136,3 | 135,7 | 133,8 | 133,7 | 133,2 | 133,8 | 132,5 | 132,4 | 134,4 |
| Trasporti | 141,6 | 141,3 | 140,5 | 141,8 | 143,4 | 144,7 | 145,3 | 147,8 | 145,4 | 144,7 | 145,8 | 146,8 | 144,1 |
| Comunicazioni | 68,0 | 68,7 | 68,9 | 69,3 | 70,1 | 69 | 69,0 | 68,7 | 69,6 | 69,4 | 69,0 | 68,7 | 69,0 |
| Ricreazione, spettacoli e cultura | 119,5 | 119,7 | 119,4 | 119,3 | 118,9 | 119,4 | 119,6 | 120,3 | 118,8 | 119,2 | 119,1 | 120,0 | 119,4 |
| Istruzione | 153,0 | 153,0 | 153,0 | 153,0 | 153,0 | 153,0 | 153,0 | 153,0 | 153,7 | 157,0 | 157,6 | 157,6 | 154,2 |
| Servizi Ricettivi e di Ristorazione | 145,2 | 145,5 | 145,7 | 145,8 | 146,2 | 146,4 | 146,7 | 146,9 | 147,3 | 147,3 | 147,2 | 147,4 | 146,5 |
| Altri beni e servizi | 155,6 | 156,5 | 156,2 | 156,4 | 156,8 | 157,3 | 158,0 | 158,0 | 159,4 | 160,4 | 161,1 | 161,0 | 158,1 |
| Indice generale | 140,0 | 140,3 | 140,2 | 140,3 | 140,8 | 141,1 | 141,1 | 141,6 | 141,4 | 141,6 | 141,8 | 141,7 | 141,0 |
| Indice generale al netto di tabacchi | 139,2 | 139,4 | 139,3 | 139,4 | 139,9 | 140,2 | 140,2 | 140,8 | 140,5 | 140,7 | 140,9 | 140,7 | 140,1 |

Tavola 5.5 INDICE ARMONIZZATO per i paesi dell' Unione Europea - IPCA

PREZZI AL CONSUMO: Numeri Indici per Capitoli

Base Anno 2005 = 100

Anno 2009

| CAPITOLI | Gennaio | Febbraio | Marzo | Aprile | Maggio | Giugno | Luglio | Agosto | Settembre | Ottobre | Novembre | Dicembre | Media Anno | |
|--|---------|----------|-------|--------|--------|--------|--------|--------|-----------|---------|----------|----------|------------|-------|
| Prodotti alimentari, bevande non alcoliche | 112,1 | 112,0 | 112,1 | 112,2 | 112,6 | 112,4 | 112,3 | 112,1 | 112,0 | 112,0 | 112,0 | 112,1 | 112,0 | 112,2 |
| Bevande alcoliche e tabacchi | 114,7 | 116,0 | 117,2 | 117,2 | 117,3 | 117,3 | 117,4 | 117,4 | 117,4 | 117,5 | 117,6 | 117,6 | 119,5 | 117,2 |
| Abbigliamento e Calzature | 93,1 | 92,6 | 104,8 | 109,5 | 109,4 | 109,4 | 95,8 | 94,6 | 105,3 | 109,8 | 110,0 | 110,0 | 110,0 | 103,7 |
| Abitazione, acqua, energia e combustibili | 116,7 | 116,8 | 116,6 | 115,6 | 115,7 | 115,9 | 115,1 | 115,0 | 114,9 | 114,9 | 114,8 | 114,8 | 114,6 | 115,6 |
| Mobili, articoli e servizi per la casa | 107,9 | 108,2 | 108,7 | 108,9 | 109,2 | 109,2 | 109,0 | 109,1 | 109,5 | 109,6 | 109,8 | 109,8 | 109,9 | 109,1 |
| Servizi sanitari e spese per la salute | 105,0 | 105,6 | 105,9 | 106,1 | 106,2 | 106,9 | 107,1 | 107,2 | 107,3 | 107,4 | 107,6 | 107,6 | 107,6 | 106,7 |
| Trasporti | 106,5 | 106,5 | 106,1 | 107,1 | 107,7 | 108,7 | 109,0 | 110,9 | 109,2 | 108,8 | 109,4 | 109,4 | 109,9 | 108,3 |
| Comunicazioni | 83,5 | 84,4 | 84,6 | 84,9 | 85,7 | 84,7 | 84,8 | 84,5 | 85,3 | 85,1 | 84,8 | 84,8 | 84,5 | 84,7 |
| Ricreazione, spettacoli e cultura | 103,5 | 104,1 | 103,9 | 103,7 | 103,5 | 104,2 | 104,7 | 105,3 | 103,7 | 104,1 | 104,1 | 104,1 | 105,0 | 104,2 |
| Istruzione | 109,9 | 110,6 | 110,6 | 110,7 | 110,7 | 110,6 | 110,6 | 110,6 | 111,7 | 112,4 | 112,4 | 112,4 | 112,4 | 111,1 |
| Servizi Ricettivi e di Ristorazione | 107,5 | 107,8 | 108,0 | 108,8 | 109,0 | 109,0 | 109,1 | 109,3 | 109,4 | 109,6 | 109,1 | 109,1 | 109,0 | 108,8 |
| Altri beni e servizi | 109,1 | 109,6 | 110,4 | 110,9 | 111,1 | 111,2 | 110,9 | 111,0 | 111,8 | 112,1 | 112,6 | 112,6 | 113,0 | 111,1 |
| Indice generale | 106,9 | 107,1 | 108,4 | 109,1 | 109,3 | 109,5 | 108,2 | 108,4 | 109,2 | 109,6 | 109,7 | 109,7 | 109,9 | 108,8 |

L'indice armonizzato dei prezzi al consumo per i paesi dell'Unione Europea (IPCA) limita il campo di osservazione a consumi e servizi che hanno regimi di prezzo comparabili nei diversi paesi dell'Unione Europea. Infatti viene assunto come indicatore per verificare la convergenza delle diverse economie dei paesi membri dell'Unione, ai fini dell'accesso e della permanenza nell'Unione monetaria.

Confronto IPCA - NIC - FOI
Indice Generale
Anno 2009

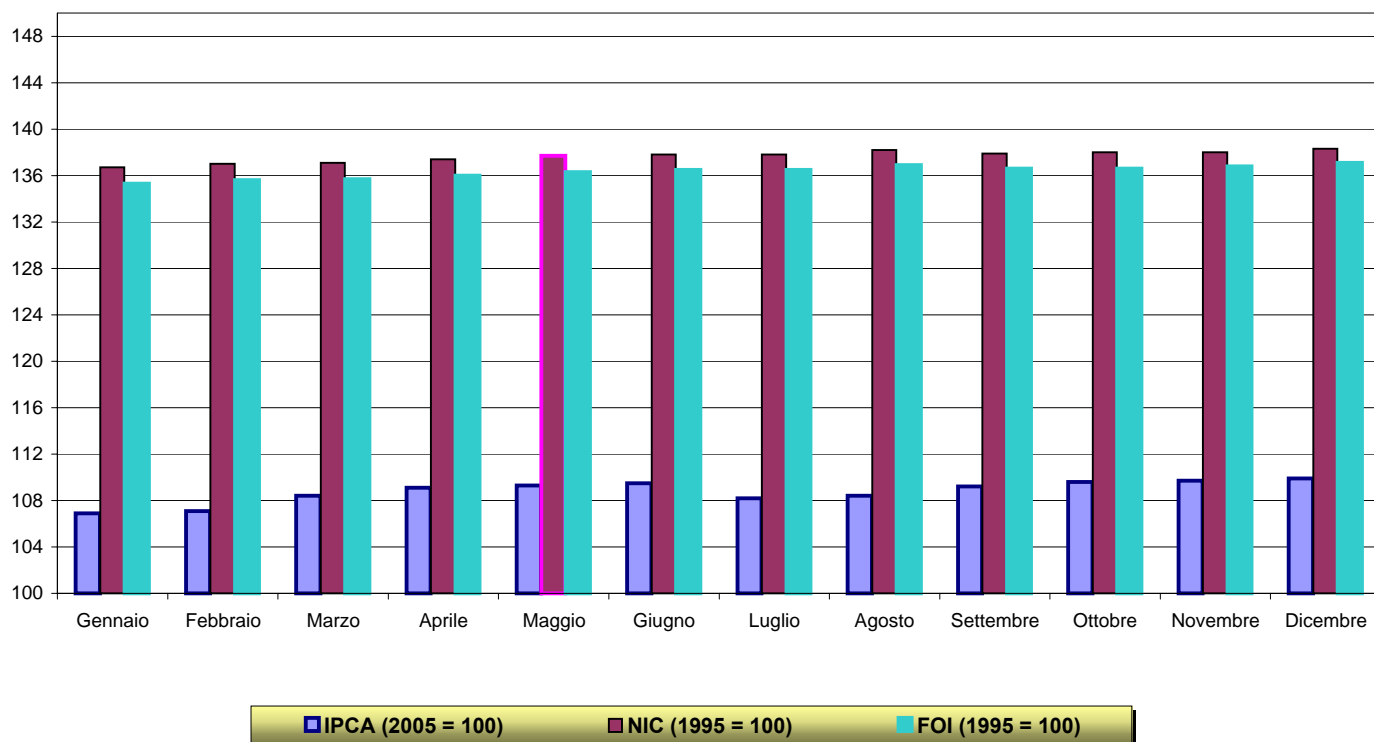

SERIE CITTA' DI TORINO

Tavola 5.6 Tassi Mensili NIC

Anno 2009

Variazioni Percentuali

| CAPITOLI | Gennaio | Febbraio | Marzo | Aprile | Maggio | Giugno | Luglio | Agosto | Settembre | Ottobre | Novembre | Dicembre |
|--|-------------|------------|-------------|------------|------------|------------|------------|------------|-------------|------------|------------|-------------|
| Prodotti alimentari, bevande non alcoliche | 0,1 | 0,0 | 0,2 | 0,2 | 0,2 | 0,0 | -0,3 | -0,1 | 0,2 | -0,1 | 0,0 | 0,0 |
| Bevande alcoliche e tabacchi | 0,0 | 1,1 | 1,0 | 0,0 | 0,1 | 0,1 | 0,1 | 0,2 | 0,1 | -0,1 | -0,1 | 1,7 |
| Abbigliamento e Calzature | 0,0 | 0,2 | 0,3 | 0,1 | 0,4 | 0,1 | 0,0 | 0,0 | 0,8 | 0,4 | 0,1 | 0,1 |
| Abitazione, acqua, energia e combustibili | -0,9 | 0,1 | -0,3 | -1,6 | 0,1 | 0,1 | 0,4 | -0,1 | 0,1 | 0,1 | 0,5 | -3,0 |
| Mobili, articoli e servizi per la casa | 0,2 | 0,2 | 0,2 | 0,2 | 0,2 | 0,2 | 0,1 | 0,1 | 0,4 | 0,1 | 0,4 | 0,1 |
| Servizi sanitari e spese per la salute | 0,2 | 0,5 | -0,1 | 0,0 | 0,6 | -0,4 | -1,1 | -0,1 | -0,2 | 0,3 | -0,6 | -0,1 |
| Trasporti | -1,3 | -0,3 | -0,5 | 0,8 | 1,2 | 0,9 | 0,4 | 1,8 | -1,7 | -0,4 | 0,7 | 0,7 |
| Comunicazioni | -0,9 | 1,0 | 0,3 | 0,4 | 1,0 | -1,4 | 0,1 | -0,4 | 1,2 | -0,3 | -0,4 | -0,4 |
| Ricreazione, spettacoli e cultura | -0,2 | 0,3 | -0,2 | -0,3 | -0,2 | 0,4 | 0,2 | 0,6 | -1,3 | 0,3 | 0,0 | 0,6 |
| Istruzione | 0,0 | 0,0 | 0,0 | 0,0 | 0,0 | 0,0 | 0,0 | 0,0 | 0,5 | 2,1 | 0,4 | 0,0 |
| Servizi Ricettivi e di Ristorazione | -0,1 | 0,2 | 0,1 | 0,1 | 0,4 | 0,1 | 0,3 | 0,1 | -0,1 | 0,0 | -0,1 | 0,1 |
| Altri beni e servizi | 0,1 | 0,6 | -0,1 | 0,1 | 0,3 | 0,3 | 0,4 | 0,1 | 0,8 | 0,6 | 0,4 | -0,1 |
| Indice generale | -0,3 | 0,2 | -0,1 | 0,1 | 0,4 | 0,2 | 0,1 | 0,3 | -0,2 | 0,1 | 0,2 | -0,2 |
| Indice generale al netto dei tabacchi | -0,3 | 0,2 | -0,1 | 0,0 | 0,5 | 0,2 | 0,1 | 0,3 | -0,2 | 0,1 | 0,2 | -0,2 |

SERIE CITTA' DI TORINO

Tavola 5.7 Tassi Mensili FOI

Anno 2009

Variazioni Percentuali

| CAPITOLI | Gennaio | Febbraio | Marzo | Aprile | Maggio | Giugno | Luglio | Agosto | Settembre | Ottobre | Novembre | Dicembre |
|--|-------------|------------|-------------|------------|------------|------------|------------|------------|-------------|------------|------------|-------------|
| Prodotti alimentari, bevande non alcoliche | 0,1 | 0,0 | 0,1 | 0,2 | 0,1 | -0,1 | -0,2 | -0,1 | 0,2 | -0,1 | 0,0 | 0,0 |
| Bevande alcoliche e tabacchi | 0,0 | 1,2 | 1,1 | 0,0 | 0,1 | 0,1 | 0,1 | 0,2 | 0,1 | -0,1 | -0,1 | 1,8 |
| Abbigliamento e Calzature | 0,0 | 0,2 | 0,3 | 0,2 | 0,3 | 0,1 | 0,0 | 0,1 | 0,7 | 0,4 | 0,1 | 0,1 |
| Abitazione, acqua, energia e combustibili | -0,6 | 0,1 | -0,2 | -1,4 | 0,0 | 0,1 | 0,4 | 0,0 | 0,0 | 0,3 | 0,3 | -2,7 |
| Mobili, articoli e servizi per la casa | 0,1 | 0,2 | 0,1 | 0,2 | 0,2 | 0,2 | 0,1 | 0,1 | 0,4 | 0,2 | 0,4 | 0,1 |
| Servizi sanitari e spese per la salute | 0,2 | 0,3 | 0,0 | -0,1 | 0,7 | -0,4 | -1,4 | -0,1 | -0,4 | 0,5 | -1,0 | -0,1 |
| Trasporti | -1,4 | -0,2 | -0,6 | 0,9 | 1,1 | 0,9 | 0,4 | 1,7 | -1,6 | -0,5 | 0,8 | 0,7 |
| Comunicazioni | -1,2 | 1,0 | 0,3 | 0,6 | 1,2 | -1,6 | 0,0 | -0,4 | 1,3 | -0,3 | -0,6 | -0,4 |
| Ricreazione, spettacoli e cultura | -0,3 | 0,2 | -0,3 | -0,1 | -0,3 | 0,4 | 0,2 | 0,6 | -1,2 | 0,3 | -0,1 | 0,8 |
| Istruzione | 0,0 | 0,0 | 0,0 | 0,0 | 0,0 | 0,0 | 0,0 | 0,0 | 0,5 | 2,1 | 0,4 | 0,0 |
| Servizi Ricettivi e di Ristorazione | 0,0 | 0,2 | 0,1 | 0,1 | 0,3 | 0,1 | 0,2 | 0,1 | 0,3 | 0,0 | -0,1 | 0,1 |
| Altri beni e servizi | 0,2 | 0,6 | -0,2 | 0,1 | 0,3 | 0,3 | 0,4 | 0,0 | 0,9 | 0,6 | 0,4 | -0,1 |
| Indice generale | -0,3 | 0,2 | -0,1 | 0,1 | 0,4 | 0,2 | 0,0 | 0,4 | -0,1 | 0,1 | 0,1 | -0,1 |
| Indice generale al netto dei tabacchi | -0,3 | 0,1 | -0,1 | 0,1 | 0,4 | 0,2 | 0,0 | 0,4 | -0,2 | 0,1 | 0,1 | -0,1 |

Serie Città di Torino
NIC
Tavola 5.8 Tassi Annuali Tendenziali

Anno 2009
Variazioni Percentuali

| CAPITOLI | Gennaio | Febbraio | Marzo | Aprile | Maggio | Giugno | Luglio | Agosto | Settembre | Ottobre | Novembre | Dicembre |
|--|------------|------------|------------|------------|------------|------------|-------------|------------|------------|------------|------------|------------|
| Prodotti alimentari, bevande non alcoliche | 3,4 | 2,8 | 2,3 | 1,7 | 1,4 | 1,1 | 0,9 | 0,6 | 0,7 | 0,3 | 0,2 | 0,3 |
| Bevande alcoliche e tabacchi | 4,0 | 5,0 | 5,7 | 5,3 | 5,2 | 4,9 | 2,9 | 3,1 | 2,9 | 2,7 | 2,7 | 4,3 |
| Abbigliamento e Calzature | 2,3 | 2,2 | 1,8 | 2,0 | 2,2 | 2,2 | 2,2 | 2,2 | 2,5 | 2,4 | 2,5 | 2,6 |
| Abitazione, acqua, energia e combustibili | 4,0 | 3,9 | 3,3 | -0,1 | -0,9 | -1,5 | -2,1 | -1,9 | -1,4 | -0,8 | 0,5 | -4,2 |
| Mobili, articoli e servizi per la casa | 2,7 | 2,5 | 2,3 | 2,2 | 2,2 | 2,2 | 2,2 | 2,2 | 2,5 | 2,3 | 2,4 | 2,3 |
| Servizi sanitari e spese per la salute | 1,7 | 1,3 | 1,0 | 1,0 | 1,4 | 1,1 | 0,0 | -0,1 | -0,3 | -0,2 | -0,7 | -0,8 |
| Trasporti | -1,5 | -2,2 | -3,9 | -2,8 | -3,6 | -4,0 | -4,7 | -3,2 | -3,2 | -2,6 | 0,2 | 2,1 |
| Comunicazioni | -3,7 | -2,3 | -2,0 | -1,3 | 0,4 | -1,3 | -0,1 | 0,0 | 1,9 | 1,6 | 0,9 | 0,1 |
| Ricreazione, spettacoli e cultura | -0,7 | -0,7 | -1,1 | -0,9 | -0,4 | -0,3 | -0,4 | -0,1 | -0,3 | -0,1 | 0,1 | 0,3 |
| Istruzione | -1,9 | -2,2 | -2,2 | -2,2 | -2,2 | -2,2 | -2,2 | -2,2 | -1,1 | 2,6 | 3,0 | 3,0 |
| Servizi Ricettivi e di Ristorazione | 3,4 | 2,9 | 2,0 | 1,7 | 1,9 | 1,7 | 1,2 | 1,0 | 1,7 | 1,6 | 1,3 | 1,2 |
| Altri beni e servizi | 1,9 | 1,8 | 2,5 | 2,6 | 2,1 | 2,3 | 2,5 | 2,0 | 2,9 | 3,4 | 3,7 | 3,5 |
| Indice generale | 1,6 | 1,4 | 0,9 | 0,6 | 0,5 | 0,2 | -0,2 | 0,0 | 0,3 | 0,5 | 1,0 | 0,8 |
| Indice generale al netto dei tabacchi | 1,6 | 1,4 | 0,8 | 0,5 | 0,4 | 0,2 | -0,2 | 0,0 | 0,2 | 0,4 | 1,0 | 0,8 |

Serie Nazionale
NIC

Tavola 5.9 Tassi Annuali Tendenziali

Anno 2009
Variazioni Percentuali

| CAPITOLI | Gennaio | Febbraio | Marzo | Aprile | Maggio | Giugno | Luglio | Agosto | Settembre | Ottobre | Novembre | Dicembre |
|--|------------|------------|------------|------------|------------|------------|------------|------------|------------|------------|------------|------------|
| Prodotti alimentari, bevande non alcoliche | 3,8 | 3,5 | 3 | 2,7 | 2,5 | 1,9 | 1,5 | 1,0 | 0,7 | 0,6 | 0,5 | 0,4 |
| Bevande alcoliche e tabacchi | 3,2 | 4,4 | 5,2 | 5,1 | 5,0 | 4,9 | 2,8 | 2,8 | 2,7 | 2,7 | 2,7 | 4,4 |
| Abbigliamento e Calzature | 1,6 | 1,5 | 1,5 | 1,4 | 1,3 | 1,3 | 1,3 | 1,3 | 1,1 | 1,1 | 1,0 | 1,0 |
| Abitazione, acqua, energia e combustibili | 4,1 | 3,8 | 3,4 | 1,0 | 0,4 | -0,1 | -2,3 | -2,1 | -1,8 | -2,6 | -2,1 | -2,3 |
| Mobili, articoli e servizi per la casa | 2,2 | 2,1 | 2,1 | 2 | 1,9 | 1,8 | 1,8 | 1,7 | 1,7 | 1,5 | 1,4 | 1,4 |
| Servizi sanitari e spese per la salute | 0,8 | 1,1 | 1,1 | 1,2 | 1,2 | 0,6 | 0,3 | 0,3 | 0,2 | 0,4 | 0,2 | 0,2 |
| Trasporti | -1,6 | -1,6 | -3,4 | -2,2 | -3,4 | -3,9 | -4,6 | -3,1 | -2,9 | -2,2 | 0,6 | 2,2 |
| Comunicazioni | -3,3 | -1,9 | -1,9 | -1,2 | 0,4 | -0,9 | 0,0 | 0,4 | 1,9 | 1,6 | 1,0 | 0,3 |
| Ricreazione, spettacoli e cultura | 0,6 | 0,7 | 0,4 | 0,6 | 0,4 | 0,7 | 0,6 | 0,6 | 0,7 | 0,8 | 0,7 | 1,0 |
| Istruzione | 2,2 | 2,2 | 2,2 | 2,2 | 2,2 | 2,1 | 2,2 | 2,2 | 2,1 | 2,5 | 2,5 | 2,4 |
| Servizi Ricettivi e di Ristorazione | 1,8 | 1,8 | 1,3 | 1,6 | 1,4 | 1,1 | 0,7 | 0,5 | 0,7 | 1,0 | 0,9 | 1,1 |
| Altri beni e servizi | 2,5 | 2,4 | 2,4 | 2,6 | 2,4 | 2,4 | 2,6 | 2,6 | 2,7 | 2,5 | 2,8 | 3,0 |
| Indice generale | 1,6 | 1,6 | 1,2 | 1,2 | 0,9 | 0,5 | 0,0 | 0,1 | 0,2 | 0,3 | 0,7 | 1,0 |
| Indice generale al netto dei tabacchi | 1,6 | 1,6 | 1,1 | 1,1 | 0,7 | 0,4 | 0,0 | 0,1 | 0,1 | 0,2 | 0,7 | 1,0 |

Serie Città di Torino
FOI

Tavola 5.10 Tassi Annuali Tenzionali

Anno 2009
Variazioni Percentuali

| CAPITOLI | Gennaio | Febbraio | Marzo | Aprile | Maggio | Giugno | Luglio | Agosto | Settembre | Ottobre | Novembre | Dicembre |
|--|----------------|-----------------|--------------|---------------|---------------|---------------|---------------|---------------|------------------|----------------|-----------------|-----------------|
| Prodotti alimentari, bevande non alcoliche | 3,4 | 2,8 | 2,3 | 1,8 | 1,5 | 1,1 | 1,0 | 0,7 | 0,8 | 0,4 | 0,2 | 0,4 |
| Bevande alcoliche e tabacchi | 3,7 | 4,7 | 5,6 | 5,3 | 5,3 | 5,0 | 3,0 | 3,1 | 3,0 | 2,8 | 2,8 | 4,5 |
| Abbigliamento e Calzature | 2,3 | 2,2 | 1,8 | 2,0 | 2,1 | 2,2 | 2,2 | 2,2 | 2,4 | 2,3 | 2,4 | 2,5 |
| Abitazione, acqua, energia e combustibili | 4,3 | 4,3 | 3,9 | 0,7 | 0,1 | -0,4 | -1,0 | -0,9 | -0,6 | -0,1 | 0,8 | -3,7 |
| Mobili, articoli e servizi per la casa | 2,9 | 2,6 | 2,4 | 2,4 | 2,2 | 2,3 | 2,3 | 2,3 | 2,5 | 2,3 | 2,3 | 2,3 |
| Servizi sanitari e spese per la salute | 1,9 | 1,0 | 0,8 | 0,7 | 1,3 | 0,9 | -0,5 | -0,6 | -1,0 | -0,7 | -1,7 | -1,8 |
| Trasporti | -1,9 | -2,4 | -4,2 | -3,0 | -4,0 | -4,4 | -5,2 | -3,7 | -3,5 | -2,9 | 0,2 | 2,2 |
| Comunicazioni | -4,6 | -3,1 | -2,8 | -2,0 | 0,1 | -1,8 | -0,7 | -0,3 | 1,9 | 1,8 | 0,7 | -0,1 |
| Ricreazione, spettacoli e cultura | -0,8 | -0,9 | -1,4 | -1,0 | -0,8 | -0,5 | -0,7 | -0,2 | -0,6 | -0,3 | -0,3 | 0,2 |
| Istruzione | -1,8 | -2,0 | -2,0 | -2,0 | -2,0 | -2,0 | -2,0 | -2,0 | -1,0 | 2,6 | 3,0 | 3,0 |
| Servizi Ricettivi e di Ristorazione | 3,4 | 3,0 | 2,1 | 1,7 | 1,8 | 1,7 | 1,5 | 1,2 | 1,9 | 1,8 | 1,5 | 1,5 |
| Altri beni e servizi | 1,9 | 1,8 | 2,4 | 2,6 | 2,0 | 2,3 | 2,5 | 1,9 | 3,0 | 3,4 | 3,8 | 3,7 |
| Indice generale | 1,5 | 1,3 | 0,7 | 0,6 | 0,4 | 0,1 | -0,3 | 0,0 | 0,2 | 0,4 | 1,0 | 0,9 |
| Indice generale al netto dei tabacchi | 1,5 | 1,2 | 0,7 | 0,5 | 0,2 | 0,1 | -0,4 | 0,0 | 0,2 | 0,4 | 0,9 | 0,8 |

Serie Nazionale
FOI
Tavola 5.11 Tassi Annuali Tendenziali

Anno 2009
Variazioni Percentuali

| CAPITOLI | Gennaio | Febbraio | Marzo | Aprile | Maggio | Giugno | Luglio | Agosto | Settembre | Ottobre | Novembre | Dicembre |
|--|------------|------------|------------|------------|------------|------------|-------------|------------|------------|------------|------------|------------|
| Prodotti alimentari, bevande non alcoliche | 3,8 | 3,4 | 2,9 | 2,8 | 2,4 | 1,9 | 1,5 | 1,1 | 0,7 | 0,6 | 0,5 | 0,4 |
| Bevande alcoliche e tabacchi | 3,2 | 4,3 | 5,3 | 5,2 | 5,1 | 5,0 | 2,8 | 2,8 | 2,8 | 2,7 | 2,7 | 4,6 |
| Abbigliamento e Calzature | 1,6 | 1,6 | 1,5 | 1,4 | 1,3 | 1,4 | 1,3 | 1,3 | 1,2 | 1,0 | 1,0 | 1,0 |
| Abitazione, acqua, energia e combustibili | 4,3 | 4,0 | 3,7 | 1,5 | 1,0 | 0,6 | -1,4 | -1,3 | -1,1 | -1,8 | -1,6 | -1,8 |
| Mobili, articoli e servizi per la casa | 2,2 | 2,2 | 2,1 | 2,0 | 1,9 | 1,8 | 1,8 | 1,7 | 1,6 | 1,4 | 1,4 | 1,4 |
| Servizi sanitari e spese per la salute | 0,9 | 1,2 | 1,2 | 1,1 | 1,2 | 0,5 | 0,3 | 0,2 | 0,2 | 0,3 | 0,2 | 0,2 |
| Trasporti | -1,9 | -1,9 | -3,6 | -2,4 | -3,7 | -4,1 | -4,7 | -3,1 | -3,1 | -2,4 | 0,6 | 2,4 |
| Comunicazioni | -4,1 | -2,6 | -2,3 | -1,6 | 0,4 | -1,4 | -0,4 | 0,0 | 1,9 | 1,6 | 0,9 | 0,0 |
| Ricreazione, spettacoli e cultura | 0,6 | 0,7 | 0,4 | 0,5 | 0,3 | 0,7 | 0,5 | 0,3 | 0,5 | 0,7 | 0,7 | 0,8 |
| Istruzione | 2,2 | 2,2 | 2,2 | 2,1 | 2,1 | 2,1 | 2,2 | 2,2 | 2,1 | 2,6 | 2,4 | 2,4 |
| Servizi Ricettivi e di Ristorazione | 2,0 | 2,0 | 1,6 | 1,8 | 1,6 | 1,3 | 1 | 1,0 | 1,1 | 1,2 | 1,2 | 1,4 |
| Altri beni e servizi | 2,5 | 2,4 | 2,2 | 2,7 | 2,4 | 2,4 | 2,6 | 2,6 | 2,8 | 2,6 | 3,0 | 3,3 |
| Indice generale | 1,6 | 1,6 | 1,1 | 1,1 | 0,8 | 0,5 | 0,1 | 0,2 | 0,3 | 0,3 | 0,8 | 1,2 |
| Indice generale al netto dei tabacchi | 1,5 | 1,5 | 1,0 | 1,0 | 0,7 | 0,4 | -0,1 | 0,2 | 0,1 | 0,2 | 0,7 | 1,0 |

INDICE GENERALE FOI
Tassi Annuali Tendenziali
Serie Nazionale - Città di Torino
Anno 2009

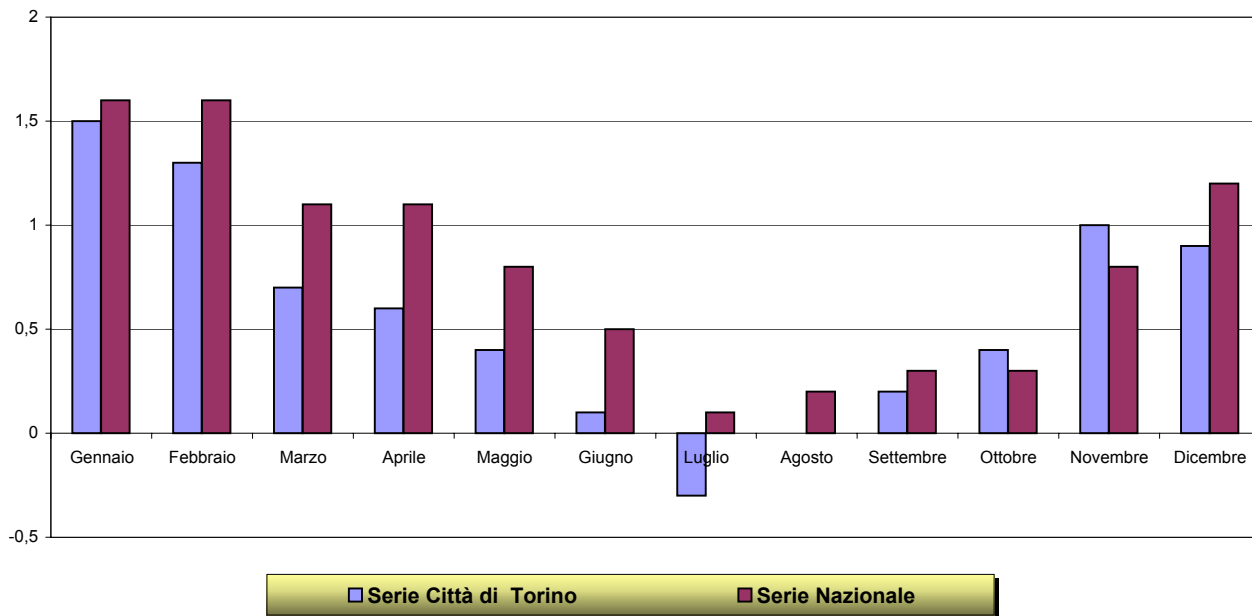

INDICE GENERALE NIC
Tassi Annuali Tendenziali
Serie Nazionale - Città di Torino
Anno 2009

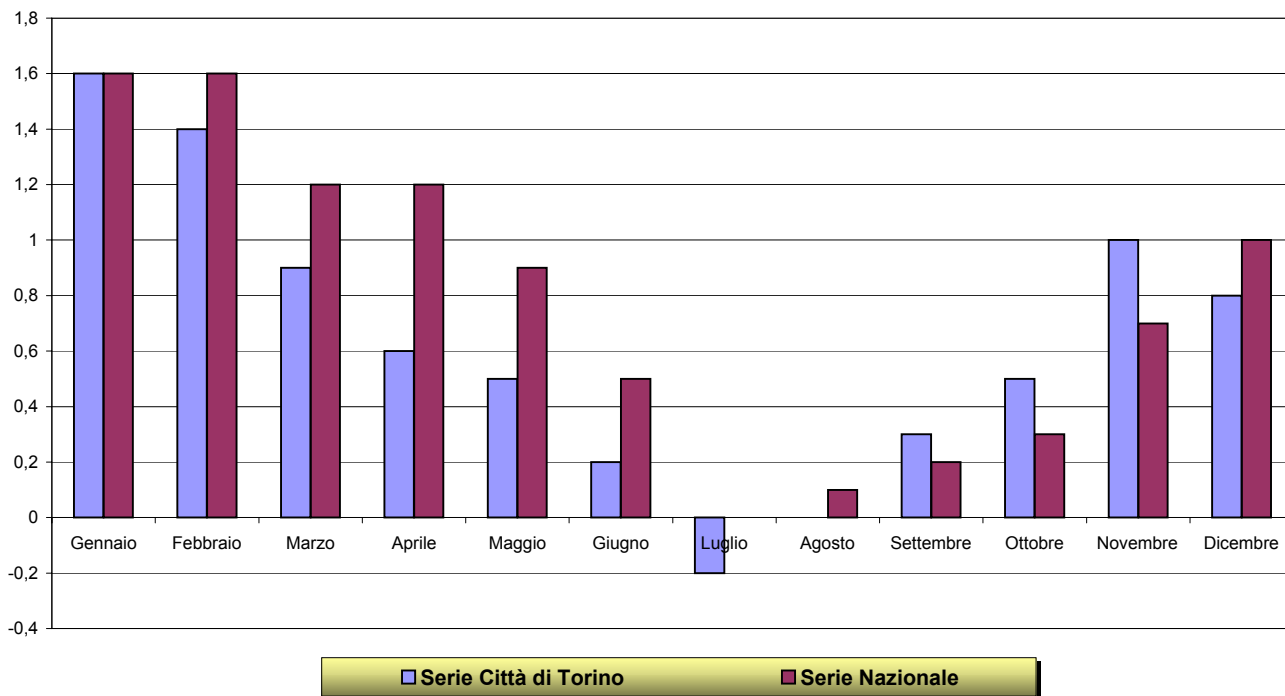

SERIE CITTA' DI TORINO

Tavola 5.12 Tassi Medi NIC per capitoli di spesa

3,7%

Anno 2009

| CAPITOLI | Gennaio | Febbraio | Marzo | Aprile | Maggio | Giugno | Luglio | Agosto | Settembre | Ottobre | Novembre | Dicembre |
|--|------------|------------|------------|------------|------------|------------|------------|------------|------------|------------|------------|------------|
| Prodotti alimentari, bevande non alcoliche | 5,5 | 5,2 | 4,9 | 4,5 | 4,1 | 3,6 | 3,2 | 2,7 | 2,4 | 2,0 | 1,7 | 1,3 |
| Bevande alcoliche e tabacchi | 4,7 | 5,0 | 5,2 | 5,3 | 5,4 | 5,5 | 5,3 | 5,0 | 4,7 | 4,4 | 4,2 | 4,1 |
| Abbigliamento e Calzature | 2,7 | 2,6 | 2,5 | 2,4 | 2,4 | 2,4 | 2,3 | 2,2 | 2,3 | 2,3 | 2,2 | 2,3 |
| Abitazione, acqua, energia e combustibili | 6,6 | 6,6 | 6,5 | 6,0 | 5,3 | 4,5 | 3,5 | 2,6 | 1,9 | 1,2 | 0,8 | -0,1 |
| Mobili, articoli e servizi per la casa | 3,2 | 3,2 | 3,2 | 3,0 | 2,9 | 2,8 | 2,7 | 2,6 | 2,6 | 2,5 | 2,4 | 2,4 |
| Servizi sanitari e spese per la salute | 0,6 | 0,7 | 0,8 | 0,8 | 1,0 | 1,1 | 1,0 | 1,0 | 0,8 | 0,8 | 0,6 | 0,5 |
| Trasporti | 5,1 | 4,4 | 3,6 | 2,8 | 2,0 | 1,0 | 0,0 | -0,9 | -1,8 | -2,4 | -2,7 | -2,4 |
| Comunicazioni | -3,9 | -3,4 | -3,4 | -3,2 | -3,0 | -2,8 | -2,6 | -2,3 | -1,7 | -1,3 | -0,7 | -0,4 |
| Ricreazioni, spettacoli e cultura | -0,3 | -0,3 | -0,4 | -0,4 | -0,4 | -0,5 | -0,5 | -0,6 | -0,5 | -0,5 | -0,4 | -0,3 |
| Istruzione | 1,0 | 0,6 | 0,2 | -0,3 | -0,7 | -1,1 | -1,5 | -1,9 | -2,0 | -1,6 | -1,2 | -0,9 |
| Servizi Ricettivi e di Ristorazione | 3,6 | 3,5 | 3,4 | 3,2 | 2,9 | 2,9 | 2,6 | 2,5 | 2,3 | 2,2 | 2,0 | 1,8 |
| Altri beni e servizi | 3,2 | 3,1 | 3,1 | 3,0 | 2,9 | 2,7 | 2,7 | 2,6 | 2,4 | 2,5 | 2,5 | 2,6 |
| Indice generale | 3,6 | 3,3 | 3,2 | 2,9 | 2,6 | 2,3 | 1,9 | 1,5 | 1,2 | 0,9 | 0,8 | 0,6 |

SERIE NAZIONALE

Tavola 5.13 Tassi Medi NIC per capitoli di spesa

Anno 2009

| CAPITOLI | Gennaio | Febbraio | Marzo | Aprile | Maggio | Giugno | Luglio | Agosto | Settembre | Ottobre | Novembre | Dicembre |
|--|------------|------------|------------|------------|------------|------------|------------|------------|------------|------------|------------|------------|
| Prodotti alimentari, bevande non alcoliche | 5,4 | 5,3 | 5,0 | 4,8 | 4,5 | 4,1 | 3,8 | 3,3 | 2,9 | 2,5 | 2,2 | 1,8 |
| Bevande alcoliche e tabacchi | 4,0 | 4,2 | 4,4 | 4,6 | 4,8 | 4,9 | 4,7 | 4,5 | 4,4 | 4,1 | 3,9 | 3,8 |
| Abbigliamento e Calzature | 1,7 | 1,7 | 1,7 | 1,7 | 1,6 | 1,6 | 1,6 | 1,6 | 1,5 | 1,4 | 1,3 | 1,3 |
| Abitazione, acqua, energia e combustibili | 6,4 | 6,3 | 6,3 | 5,8 | 5,3 | 4,6 | 3,7 | 2,9 | 2,1 | 1,3 | 0,6 | -0,1 |
| Mobili, articoli e servizi per la casa | 3,0 | 2,9 | 2,8 | 2,6 | 2,6 | 2,5 | 2,4 | 2,3 | 2,1 | 2,1 | 1,9 | 1,8 |
| Servizi sanitari e spese per la salute | 0,1 | 0,2 | 0,4 | 0,5 | 0,6 | 0,6 | 0,7 | 0,7 | 0,7 | 0,7 | 0,7 | 0,6 |
| Trasporti | 4,6 | 4,0 | 3,2 | 2,7 | 1,8 | 0,9 | -0,1 | -1,0 | -1,7 | -2,3 | -2,3 | -2,2 |
| Comunicazioni | -3,7 | -3,3 | -3,1 | -3,0 | -2,7 | -2,6 | -2,3 | -1,9 | -1,4 | -0,9 | -0,6 | -0,3 |
| Ricreazioni, spettacoli e cultura | 0,7 | 0,7 | 0,7 | 0,7 | 0,7 | 0,7 | 0,6 | 0,5 | 0,6 | 0,6 | 0,6 | 0,6 |
| Istruzione | 2,3 | 2,3 | 2,3 | 2,3 | 2,2 | 2,2 | 2,2 | 2,2 | 2,2 | 2,2 | 2,2 | 2,2 |
| Servizi Ricettivi e di Ristorazione | 2,5 | 2,4 | 2,2 | 2,2 | 2,0 | 2,0 | 1,8 | 1,6 | 1,5 | 1,3 | 1,2 | 1,2 |
| Altri beni e servizi | 3,0 | 2,8 | 2,8 | 2,8 | 2,7 | 2,7 | 2,6 | 2,6 | 2,6 | 2,6 | 2,6 | 2,6 |
| Indice generale | 3,2 | 3,2 | 2,9 | 2,8 | 2,5 | 2,2 | 1,9 | 1,6 | 1,3 | 1,0 | 0,8 | 0,8 |

Tavola 5.14 NUMERI INDICI GENERALI DEI PREZZI AL CONSUMO (NIC - FOI)

calcolati per la Città di Torino (medie annue)

| BASE ANNO 1998 = 100 (NIC) | | |
|----------------------------|--------|--------------|
| anno | indice | variazione % |
| 1998 | 100,0 | = |
| 1999 | 101,3 | 1,3 |
| 2000 | 104,8 | 3,5 |
| 2001 | 107,9 | 3,0 |
| 2002 | 110,6 | 2,5 |
| 2003 | 113,8 | 2,9 |
| 2004 | 117,0 | 2,8 |
| 2005 | 119,9 | 2,5 |
| 2006 | 123,0 | 2,6 |
| 2007 | 125,5 | 2,0 |
| 2008 | 130,1 | 3,7 |
| 2009 | 130,9 | 0,6 |

| BASE ANNO 1995 = 100 (FOI) | | |
|----------------------------|--------|--------------|
| anno | indice | variazione % |
| 1995 | 100,0 | = |
| 1996 | 103,6 | 3,6 |
| 1997 | 105,6 | 1,9 |
| 1998 | 107,7 | 2,0 |
| 1999 | 109,5 | 1,7 |
| 2000 | 113,2 | 3,4 |
| 2001 | 116,5 | 2,9 |
| 2002 | 119,5 | 2,6 |
| 2003 | 122,9 | 2,8 |
| 2004 | 126,3 | 2,8 |
| 2005 | 129,3 | 2,4 |
| 2006 | 132,5 | 2,5 |
| 2007 | 135,2 | 2,0 |
| 2008 | 140,2 | 3,6 |
| 2009 | 141,0 | 0,6 |

Tavola 5.15 NUMERI INDICI GENERALI DEI PREZZI AL CONSUMO (NIS - FOS)

calcolati per la Città di Torino (medie annue)

| BASE ANNO 1998 = 100 (NIS) | | |
|----------------------------|--------|--------------|
| anno | indice | variazione % |
| 1998 | 100,0 | = |
| 1999 | 101,3 | 1,3 |
| 2000 | 104,8 | 3,5 |
| 2001 | 107,9 | 3,0 |
| 2002 | 110,8 | 2,7 |
| 2003 | 113,8 | 2,7 |
| 2004 | 116,9 | 2,7 |
| 2005 | 119,7 | 2,4 |
| 2006 | 122,7 | 2,5 |
| 2007 | 125,3 | 2,1 |
| 2008 | 129,8 | 3,6 |
| 2009 | 130,6 | 0,6 |

| BASE ANNO 1995 = 100 (FOS) | | |
|----------------------------|--------|--------------|
| anno | indice | variazione % |
| 1995 | 100,0 | = |
| 1996 | 103,5 | 3,5 |
| 1997 | 105,5 | 1,9 |
| 1998 | 107,5 | 1,9 |
| 1999 | 109,3 | 1,7 |
| 2000 | 113,0 | 3,4 |
| 2001 | 116,5 | 3,1 |
| 2002 | 119,6 | 2,7 |
| 2003 | 122,8 | 2,7 |
| 2004 | 126,1 | 2,7 |
| 2005 | 128,9 | 2,2 |
| 2006 | 131,9 | 2,3 |
| 2007 | 134,5 | 2,0 |
| 2008 | 139,4 | 3,6 |
| 2009 | 140,1 | 0,5 |