*Il Punto Familia organizza tre serate gratuite sull'essere Famiglia oggi. L'iniziativa si rivolge a tutti coloro che si sperimentano in un ruolo genitoriale nelle diverse realtà familiari.*

*Dal 1963 il Punto Familia si prende cura con passione e competenza della famiglia*

*Il Punto Familia propone percorsi di preparazione e di aiuto per ogni momento e situazione della vita di coppia e di famiglia.*

punto familia

## COME ISCRIVERSI

Per iscriversi utilizzare il modulo on line
*s.puntofamilia.it/esseregenitori*

Per informazioni contattare il Punto Familia
al numero 011 447 59 06
dal lunedì al venerdì dalle 14 alle 19

## COME RAGGIUNGERCI

Via G. Casalis 72 - 10138 Torino

MAPPA

SITO WEB

punto familia

# ESSERE GENITORI OGGI.....

## un'arte in divenire

"Le regole: limiti e risorse"
Fascia 0-5 anni - 10 ottobre

" La scuola tra doveri e opportunità"
Fascia 6-10 anni - 7 novembre

" L'adolescente questo sconosciuto"
Fascia 11-14 anni - 28 novembre

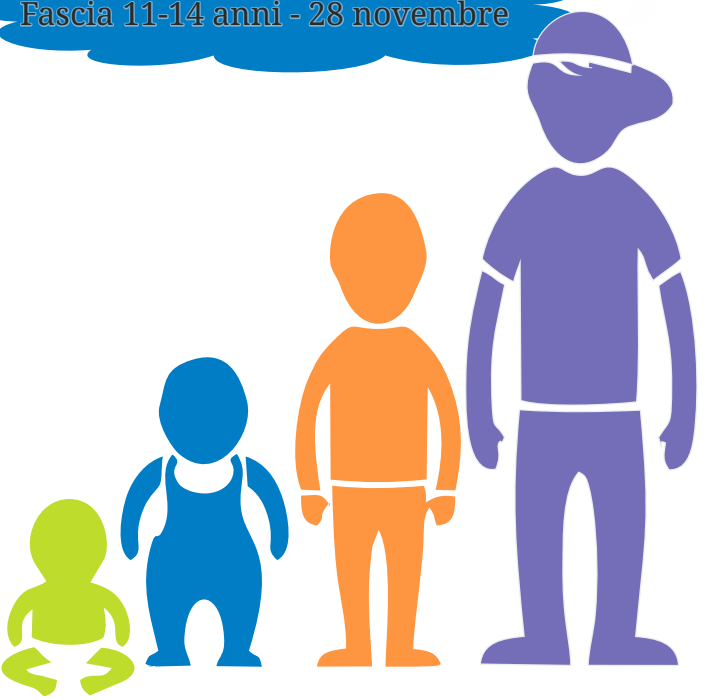

*Il Punto Familia organizza tre serate gratuite sull'essere Famiglia oggi. L'iniziativa si rivolge a tutti coloro che si sperimentano in un ruolo genitoriale nelle diverse realtà familiari.*

0- 5 anni

## “Le regole: limiti e risorse”

10 ottobre 2014
dalle ore 21 alle 23

*Rivolto ai genitori e ai nonni*

Come si passa dalla teoria alla pratica? Condivisione di esperienze dirette sui ruoli e dinamiche tra genitori, nonni e figli.

**Obiettivo:** essere consapevoli dei messaggi che si trasmettono attraverso i «no» e i «sì»

**Relatrici:** Consulente e mediatrice familiare *Rosanna Bertani* e psicologa *Simona D'Andrea*

Iscriversi entro l’8 ottobre 2014

6- 10 anni

## “ La scuola tra doveri e opportunità”

7 novembre 2014
dalle ore 21 alle 23

*Rivolto ai genitori*

Quali sono le principali difficoltà che un bambino può incontrare a scuola? Quali quelle dei genitori?

**Obiettivo:** confronto sull'impatto emotivo dei risultati scolastici sulla famiglia e sul bambino

**Relatrice:** Psicologa *Ileana Gallo*

Iscriversi entro il 5 novembre 2014

11-14 anni

## “ L ’ adolescente questo sconosciuto”

28 novembre 2014
dalle ore 21 alle 23

*Rivolto ai genitori e ai figli*

E' possibile trovare una mediazione tra i punti di vista diversi dei genitori e dei figli ?

**Obiettivo:** occasione di confronto tra genitori e figli adolescenti sui modelli educativi

**Relatrice:** Psicologa *Giuliana Bitelli*

Iscriversi entro il 26 novembre 2014