

**PORTA PALAZZO** Il gazebo sanitario verrà realizzato nelle vicinanze del Palafuksas

## Un parcheggio interrato e un presidio medico per il mercato all'aperto più grande d'Europa

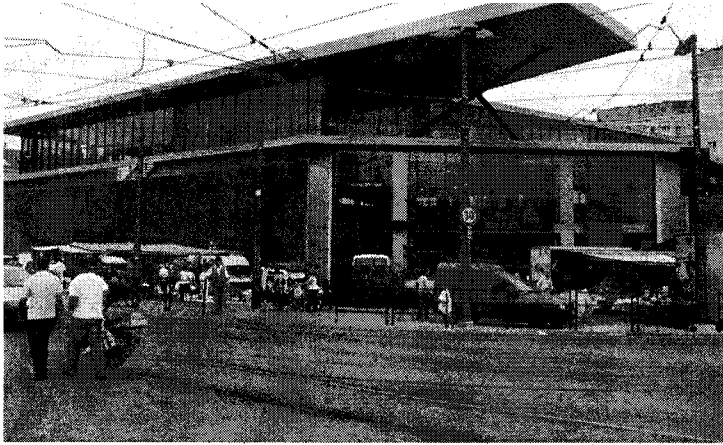

In arrivo 110 posti auto in più e un presidio medico per il mercato di Porta Palazzo

TORINO - Per una zona tradizionalmente afflitta dalla mancanza di parcheggi come Porta Palazzo, la decisione presa ieri dalla giunta comunale non può che essere una buona notizia. Su proposta dell'assessore al Commercio e alle attività produttive Alessandro Altamura e di quello al Patrimonio Mario Viano, si è deciso di dare il via libera al progetto esecutivo degli interventi edili e impiantistici per il completamento dell'autorimessa interrata sotto il III mercato dell'abbigliamento di piazza della Repubblica 25.

L'intervento permetterà l'apertura al pubblico del garage aumentando di 110 stalli l'offerta di parcheggio non custodito nell'area, oltre a garantire un presidio costante della struttura e quindi dell'area circostante. I lavori riguarderanno il completamento dei lavori del primo e del secondo piano interrato, la sistemazione delle uscite di sicurezza, la realizzazione

di protezioni alle vetrate e agli impianti dell'autorimessa e la costruzione di quelli necessari a garantire la messa in sicurezza dell'edificio, come estintori e idranti. Il progetto è costato 392mila 714,94 euro e sarà finanziato con economie di

finanziamento a medio e lungo termine, in un più ampio piano di recupero edilizio e funzionale delle aree urbane volte al miglioramento della qualità della vita

nel quartiere.

Inoltre, sempre l'assessore Altamura ha proposto e ottenuto il via libera per il primo presidio sanitario in un mercato torinese, che verrà installato proprio in piazza della Repubblica. Un gazebo da costruirsi nei pressi del Palafuksas. «Diciamo subito che si tratta di un primo abbozzo di esperimento - mette le mani avanti Altamura - ma mi sembra interessante garantire un'assistenza sanitaria di primissimo intervento ai tanti frequentatori di un'area mercatale importante come quella di Porta Palazzo». Frequentatori che spesso non sono proprio dei giovincelli e che possono accusare i colpi della stanchezza o del caldo. E infatti, Altamura ha pensato di creare questo servizio pensando innanzitutto alla stagione calda. «Mi sembra giusto - ha concluso - venire incontro a queste necessità».

(p.var.)