CITTA' DI TORINO

OTTO MARZO
PROTAGONISTE SEMPRE

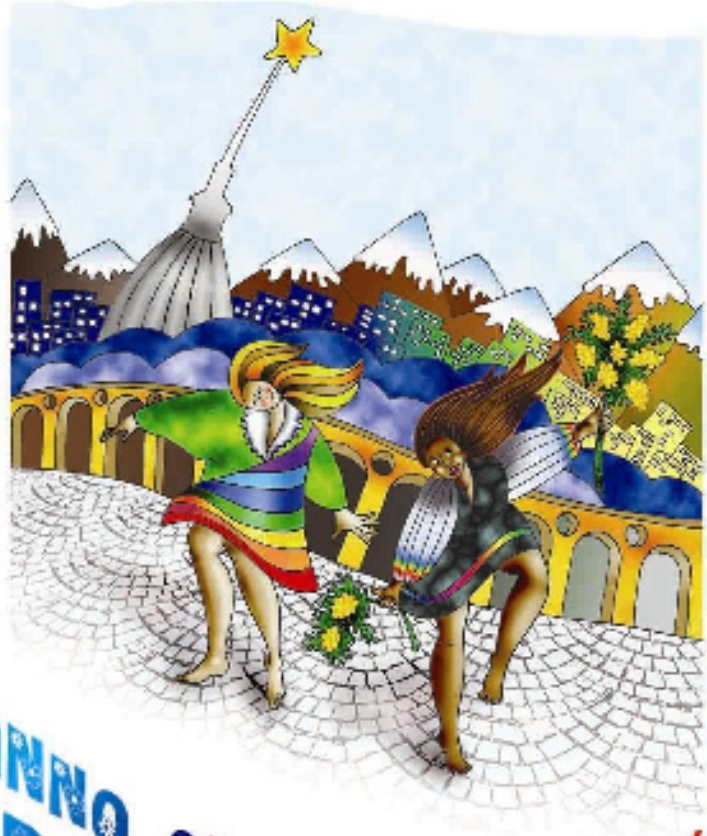

2007 ANNO EUROPEO DELLE PARI OPPORTUNITA' PER TUTTI

Calendario delle iniziative del mese di marzo 2007

ANNO EUROPEO PARI OPPORTUNITÀ PER TUTTI
TORINO
2007

8 MARZO 2007

***Perché** la parità tra donna e uomo, il riconoscimento dei diritti, il rispetto delle libertà e delle differenze siano alla base della quotidiana convivenza nella nostra città.*

***Perché** donne e uomini abbiano, nei fatti, una pari rappresentanza all'interno dei Parlamenti e dei Consigli elettivi.*

***Perché** le donne abbiano lo stesso livello di occupazione e, a parità di mansione, la stessa retribuzione degli uomini.*

***Perché** non subiscano discriminazioni, molestie, mobbing.*

***Perché** siano loro aperte le carriere anche ai più alti livelli e possano conciliare il lavoro di cura con quello professionale.*

La **festa dell'8 marzo** apre a Torino le celebrazioni per il "2007 - Anno europeo delle pari opportunità per tutti".

Si tratta di una occasione importante per affermare che la parità tra uomo e donna può essere il punto di partenza verso il riconoscimento della parità di tutte le persone e per il superamento di ogni discriminazione fondata, oltre che sul genere, su origini etniche, religioni e convinzioni personali, eventuali disabilità, età e orientamento sessuale.

Nel corso del 2007, in varie iniziative, a partire dall'8 marzo e attraverso la Giornata mondiale contro l'omofobia (17 maggio), del gioco e contro il lavoro minorile (26-27 maggio), degli anziani (1 ottobre), per l'eliminazione della violenza contro le donne (25 novembre), la Giornata internazionale dei disabili (3 dicembre) sino a quella dei migranti (18 dicembre), risuonerà nelle strade e nelle piazze della nostra città la domanda di diritti e pari opportunità.

L'8 marzo è soprattutto un giorno di festa e tra i nostri diritti non può certo mancare il diritto al divertimento. Per questo motivo, vi invito a partecipare alle cento manifestazioni preparate da noi donne, apposta per noi.

MARTA LEVI
Assessore a Decentramento,
Area Metropolitana,
Pari Opportunità, Tempi e Orari
della Città di Torino

TORINO

GIOVEDÌ 1 MARZO

ORE 11 .30

Uffici dell'Assessore alle Pari Opportunità - Via Corte d'Appello n°16 – 2° piano

▶ CONFERENZA STAMPA DI PRESENTAZIONE DELLE INIZIATIVE DEL MESE DI MARZO

Partecipano

- Marta Levi, Assessore a Decentramento, Area Metropolitana, Pari Opportunità, Tempi e Orari della Città di Torino
- Aurora Tesio, Assessore alle Pari Opportunità e alle Relazioni Internazionali della provincia di Torino
- Giuliana Manica, Assessore al Turismo, allo Sport agli Impianti di Risalita e alle Pari Opportunità della Regione Piemonte
- Laura Cima, Consigliera di Parità della Provincia di Torino

Info 0114431121/22

ORE 20.30

Centro Culturale Principessa Isabella – Via Verolengo n°212

▶ UN TE' AL FISHAWI

Spettacolo di Danza Orientale Egiziana.
Ingresso gratuito.
A cura dell'Associazione Sportiva e Scuola Danza Orientale Apriti Sesamo.
Info 0114435555 e-mail informa5@comune.torino.it www.comune.torino.it/circ5

ORE 21.00 – 23.30

Cinema Teatro Baretti - Via Baretti n°4

▶ FLORES: DONNE E MINORI DAL MONDO - RASSEGNA DI FILM DOCUMENTARI

Il tema della rassegna riguarda non solo la condizione delle donne e dei minori nel Sud del mondo ma vuole rappresentare anche realtà del Nord del mondo. Condizione delle donne e dei minori vista prevalentemente con gli occhi positivi ed ironici delle donne sulle donne.
Ingresso gratuito.
A cura di ONG M.A.I.S. con la collaborazione dell'associazione culturale Puntodoc, e la partecipazione dell'associazione Baretti e Documè, Libera, l'associazione Almaterra, l'associazione Scambiaidee e il centro culturale italo-arabo Dar al Hikma.
Info 011 657972 e-mail stefania.dicampli@mais.to.it www.mais.to.it

VENERDÌ 2 MARZO

ORE 18.00 – 19.30

Biblioteca civica Alberto Geisser - Corso Casale n°5

▶ PRESENTAZIONE LIBRO "NOI CHE NON FUMMO MUSE" (MANNI, 2006)

Di Maria Rosa Panté. Partecipa Giorgio Barberi Squarotti.
Storie di donne vissute in ombra, accanto ad un uomo importante: Santippe e Socrate, Gemma Donati e Dante, Marina Gamba e Galilei, Adriana Basile e Monteverdi. Racconti "belli e inventivi per ironia e malinconia, sapienza delle anime e delicata pietà del cuore" (G. Barberi Squarotti).
Ingresso gratuito.
A cura delle Biblioteche civiche torinesi.
Info www.comune.torino.it/cultura/biblioteche

ORE 18.30 – 20.00

ALMATERRA - Via N. Rosa n°13/a

▶ DONNE ALBANESI RACCONTANO

Incontro con la partecipazione di: Ornala Vorpsi, scrittrice - Diana Subashi, violinista - Tatjana Kora, soprano.
Ingresso gratuito.
A cura di ALMATERRA.
E-mail alma@arpnet.it

ORE 21.00 – 23.00

Punto prestito Gabriele D'Annunzio - Via Saccarelli n°18

▶ LA SIGNORA DELL'INQUIETUDINE. LE OSSESSIONI DI PATRICIA HIGHSMITH NEI SUOI LIBRI E NEL CINEMA. " H-H, OVVERRO IL FATALE INCONTRO TRA PATRICIA HIGHSMITH E ALFRED HITCHCOCK"

Ciclo di incontri dedicato a Patricia Highsmith (Texas 1921; Locarno 1995), una delle maggiori scrittrici di suspence, i cui libri hanno ispirato diversi registi. Solitaria per vocazione, diversa per scelta, ribelle ed inquieta, ma anche infaticabile e coscienziosa artista-artigiana della scrittura.
Ingresso gratuito.
La produzione letteraria a cura di Margherita Giacobino; la filmografia a cura di Massimo Quaglia. Organizzazione a cura di: Biblioteche civiche torinesi, Settore Pari opportunità e politiche di genere (Servizio LGBT), Aiace Torino, Museo Nazionale del Cinema - Fondazione Maria Adriana Prolo.
Info 011 442 4508 e-mail serviziolgbt@comune.torino.it

SABATO 3 MARZO

ORE 17.30

Il Cenacolo Felice Casorati – Via Balme n°32

▶ IL CORPO CHE DIVENTA PAROLA IL RUOLO DELL'ARTE NELLE PARI OPPORTUNITÀ FRAMMENTI DI UNA MOSTRA DI RIVKAH HETHERINGTON

Happening, occasione d'incontro e riflessione dedicata alle donne. Mostra d'arte visiva delle opere di Rivkah Hetherington, spunto per un dibattito sul ruolo dell'arte nelle pari opportunità. La ricerca artistica della Hetherington rende obsoleti i luoghi comuni che risiedono nella rappresentazione del femminile. Stereotipi e cliché non trovano terreno fertile nell'espressione di questa intelligente e sensibile artista. Rivkah esprime in pittura ciò che spesso viene negato, non comunicato o, addirittura, rimosso.
Ingresso gratuito.
A cura dell'Associazione Scambiaidee aderente al CCCVD e D.Terr ARTE e comunicazione.
Info 011 854371 e-mail scambia_idee@yahoo.iy www.dterr.it

ORE 21.00 – 22.30

Teatro Espace – Via Mantova n°38

▶ SPETTACOLO "VISITA A CASSANDRA – ECHI E DANZE DI GUERRA" DI E CON PAOLA TORTORA. STAGIONE MARGINALIA – SCENA APERTA – MONDI DA ESPLORARE – LUOGHI NON CONVENZIONALI

Cassandra, una figura terrena e divina, donna e sacerdotessa, oltre-passa i limiti del tempo per portare l'ascoltatore a risvegliarsi solo al presente, attraverso una danza di memorie e vaticini, con fervore e passione ma anche con fredda e lucida presenza.
Ingresso a pagamento: costo intero € 10, costo ridotto € 7, costo ridotto per le donne € 5.
A cura del C.S.D./Teatro Espace.
Info 011 2386067 e-mail info@salaespace.it www.salaespace.it

ORE 21.00

Centro Culturale Principessa Isabella – Via Verolengo n°212

▶ QUOTE ROSA IN PARLAMENTO

Commedia tratta da "Le donne in Parlamento" di Aristofane.
Ingresso gratuito.
A cura dell'Associazione Officina di Efesto.
Info 011 4435555 e-mail informa5@comune.torino.it www.comune.torino.it/circ5

DOMENICA 4 MARZO

ORE 10 .00

Il Cenacolo Felice Casorati – Via Balme n°22

▶ LE DONNE E IL LAVORO

Diritto e inserimento al lavoro, tutela maternità, riconoscimento dei ruoli, conciliazione tempi e orari. Partecipano al dibattito: Laura Simonetti, Loredana Biffo, Vanna Lorenzoni, Paola Lassandro, Margot Ccanto, Marta Levi, Gianfranco Pagliarulo.
Ingresso gratuito.
A cura del Centro Culturale Ricreativo e sociale IV Circoscrizione – Torino San Donato – Campidoglio – Parella.

ORE 15.30

Sala Polivalente Mario Operti – Corso Siracusa n°213

▶ SCIENZIATE D'OCCIDENTE: DUE SECOLI DI STORIA

Donne e scienza, donne e tecnologia sembrano oggi due binomi inconciliabili. Il divario esistente fra uomini e donne in questo ambito è ancora enorme e il ruolo femminile continua ad essere relegato a posizioni secondarie. Per dimostrare che essere scienziate è un mestiere possibile per le donne e per offrire esempi positivi in cui le giovani donne possano riconoscersi.
Dal martedì al sabato (ore 15.00-18.00); per le scuole (ore 10.00-12.00) su prenotazione.
Ingresso gratuito.
A cura dello Spazio Donne della Circosricizione 2.
Info 011 3110042 donne.urban@yahoo.it

ORE 21.00 – 22.30

Teatro Espace – Via Mantova n°38

▶ SPETTACOLO "VISITA A CASSANDRA – ECHI E DANZE DI GUERRA" DI E CON PAOLA TORTORA. STAGIONE MARGINALIA – SCENA APERTA – MONDI DA ESPLORARE – LUOGHI NON CONVENZIONALI

Cassandra, una figura terrena e divina, donna e sacerdotessa, oltre-passa i limiti del tempo per portare l'ascoltatore a risvegliarsi solo al presente, attraverso una danza di memorie e vaticini, con fervore e passione ma anche con fredda e lucida presenza.
Ingresso a pagamento: costo intero € 10, costo ridotto € 7, costo ridotto per le donne € 5.
A cura del C.S.D./Teatro Espace.
Info 011 2386067 e-mail info@salaespace.it www.salaespace.it

LUNEDÌ 5 MARZO

ORE 18.30 - 20.00

Ospedale San Giovanni Antica Sede - Sala Infernotti Via Cavour n°31

▶ LA PATERNITA': UNA FUNZIONE ... IN DISUSO? "DIVENTARE PADRI: COME SI TRASFORMA LA SOGGETTIVITÀ MASCHILE?"

Quattro serate dedicate prima di tutto agli … uomini! Per riflettere e confrontarsi partendo dalla funzione della paternità, al rapporto con l'altro e l'altra, per la valorizzazione delle differenze di genere. Per partecipare non bisogna essere padri o madri biologici, ma aver voglia di dialogo.
Ingresso gratuito. E' necessario prenotarsi agli incontri inviando i propri dati per e-mail o per telefono.
A cura della Consigliera di Parità della Regione Piemonte - Associazione CASARTIGIANI – Torino e la collaborazione del CPG Centro Pediatrico di Torino.
Info 011 5648857 e-mail barbara.chiavarino@artigianitorino.it www.casartigiani.torino.it

ORE 20.45 – 23.00

Ospedale S. Giovanni Antica Sede - Sala Infernotti - Via Cavour n°31

▶ DONNE, CAVALIERI, STREGHE E POTERE: DALLA FIABA ALL'EMPOWERMENT LAVORATIVO

Un atelier che, attraverso lo strumento della fiaba, i suoi archetipi e la sua saggezza, stimola un'innovazione di pensiero, per orientare alla valorizzazione di genere nella società e nell'economia. Dedicato soprattutto a imprenditrici/tori, a chi svolge ruoli istituzionali e a quanti hanno voglia di innovazione e cambiamento.
Ingresso gratuito.
A cura di ARTIGIANATO C.A.S.A. (Confederazione Autonoma Sindacati Artigiani) - CASARTIGIANI (Associazione datoriale).

Info 011 5648857 e-mail barbara.chiavarino@artigianitorino.it www.casartigiani.torino.it

MARTEDÌ 6 MARZO

ORE 14.30 – 16.00

Dipartimento di Studi Giuridici - Via S. Ottavio 54

▶ CICLO SEMINARI INTERDISCIPLINARI A.A. 2006-07: IL FEMMINISMO ISLAMICO

Seminario con la partecipazione di: Ruba Salih, Antropologa (Università degli Studi di Bologna), Anna Vanzan (Cultura Islamica presso la Libera Università di Lingue e Comunicazioni, Milano), Fatima Habib Eddine (Centro giovani islamiche e Young Women from Minority), Eva Lorenzoni (Dottoranda in Sociologia e Ricerca Sociale, Università degli Studi di Torino).

Ingresso gratuito.

A cura del CIRSDe – Centro Interdisciplinare di Ricerche e Studi delle Donne – Università degli Studi di Torino.

Info 011 6703129 e-mail cirsde@unito.it www.cirsde.unito.it

ORE 17.00 – 19.00

Sala Lauree Scienze Politiche – Università di Torino - Via Verdi n°25

▶ CICLO DI SEMINARI "SOGGETTIVITÀ E LAVORO DELLE DONNE": IL LAVORO DELLE DONNE DALLA FINE DEL MEDIOEVO ALL'INDUSTRIALIZZAZIONE

Seminario con la partecipazione di Maria Teresa Silvestrini.

Ingresso gratuito.

A cura del CIRSDe – Centro Interdisciplinare di Ricerche e Studi delle Donne – Università degli Studi di Torino

Info 011 6703129 e-mail cirsde@unito.it www.cirsde.unito.it

ORE 17.00 – 19.00

Biblioteca Musicale Andrea Della Corte – Corso Francia n°192

▶ DUE DONNE DA PRAGA, DUE VITE ASIMMETRICHE: VITĚSLAVA KAPRÁLOVÁ E IVA BITTOVÁ

Nell'ambito del ciclo Novecento semiminimo: ai bordi di un secolo musicale. Esplorazioni su musica e musicisti di un Novecento a latere.

Ingresso gratuito.

A cura delle Biblioteche civiche torinesi in collaborazione con Associazione be.quadro; incontri condotti da Claudio Canal.

www.comune.torino.it/cultura/biblioteche

ORE 17.30 – 19.30

Centro Interculturale della Città di Torino - Corso Taranto n° 160

▶ "IL MERCATO DEL LAVORO"

Seminari di approfondimento del corso "Ripensare la Cittadinanza". Mirta da Pra "Il sex business: storie che si ripetono".

Gli incontri sono compresi nel percorso di formazione "Ripensare la cittadinanza", che si propone di fornire un quadro articolato della realtà migratoria italiana, focalizzando chiavi di lettura, ambiti di riflessione e di lavoro sui vari processi di trasformazione socio-culturale.

Ingresso gratuito per tutti e tutte. Iscrizione on line www.comune.torino.it/intercultura o telefonicamente.

A cura del Centro Interculturale della Città di Torino.

Info 011 4429740/11 e-mail centroic.formazione@comune.torino.it www.comune.torino.it/intercultura

ORE 17 .30 – 19.30

Circolo dei lettori della città di Torino – Palazzo Graneri - Via Bogino n°6

▶ PRESENTAZIONE DEL LIBRO DI GIOVANNA CANNÌ E ELISA MERLO "ATLANTE DELLE SCRITTRICI PIEMONTESI DELL'OTTOCENTO E NOVECENTO", COLLANA DONNE DEL PIEMONTE

Presentano il libro: Alba Andreini (professore ordinario di Letteratura contemporanea dell'Università di Torino), Aida Ribero (curatrice della collana Donne del Piemonte per il Centro Studi e Documentazione Pensiero Femminile) e le autrici Giovanna Cannì e Elisa Merlo.

Ingresso gratuito.

A cura del Centro Studi e Documentazione Pensiero Femminile.

Info 011 537645 e-mail pfemm@libero.it www.pensierofemminile.org

ORE18.00 – 19.30

Biblioteca civica Cesare Pavese – Via Candiolo n°79

▶ SINGOLARE FEMMINILE

Recital su testi di Lalla romano.

Ingresso gratuito.

A cura di Biblioteche civiche torinesi in collaborazione con l'Associazione LiberArt; letture a cura degli attori del Teatro Stabile, con accompagnamento musicale; conduce Maria Marullo.

ORE 21.15

Cinema Monterosa – Via Brandizzo n°65

▶ "IL DIAVOLO VESTE PRADA" DI DAVID FRANKEL

COMMEDIA - USA 2006, CON TRACIE THOMS, ADRIAN GRENIER, STANLEY TUCCI, EMILY BLUNT, ANNE HATHAWAY, MERYL STREEP

E' la storia di una provinciale che arriva a New York per diventare giornalista e …dopo molti rifiuti trova un posto in una rivista, "Runaway" tra le più importanti del mondo della moda.

Ingresso gratuito.

A cura della Circoscrizione 6 – Centrodonna.

Info 0114435636/56 e-mail circ6@comune.torino.it www.comune.torino.it/circ6

MERCOLEDÌ 7 MARZO

ORE 17.30 – 19.00

Biblioteca civica Dietrich Bonhoeffer (Lingotto) – Corso Corsica n°55

▶ 1995-2005 - DIECI ANNI DI LETTERATURA ITALIANA: LA LETTERATURA AL FEMMINILE .

Immagini e letture sulle tendenze degli ultimi dieci anni.

Ingresso gratuito.

A cura delle Biblioteche civiche torinesi in collaborazione con la Circoscrizione 9 e Torino capitale mondiale del libro con Roma; incontri condotti da Vincenzo Jaconuzzi.

ORE 17.30 – 19.00

Biblioteca civica Villa Amoretti – Corso Orbassano n°200

▶ LE DONNE NELLA PRIMA GUERRA MONDIALE

Descrizione Seminario interdisciplinare con proiezioni di filmati d'epoca e letture di attori professionisti.

Ingresso gratuito.

A cura delle Biblioteche civiche torinesi in collaborazione col Centro Studi PANIS; coordinatrice Anna Rita Zara.

ORE 20.00 – 23.00

Ristorante Circolo Unione Industriale - Via Fanti n°17

▶ ESSERE DONNA NEL TEMPO DELL'AIDS

Incontro su impatto dell'infezione da HIV e altre malattie sessualmente trasmissibili sull'universo femminile. Cena e dibattito.

Ingresso a pagamento 40 €.

A cura di Zonta club Moncalieri Piemonte Anlaids.

e-mail segreteria.zmoncalieri@fastwebnet.it www.zontamoncalieri.it

ORE 21.00 – 23.00

Teatro Agnelli – Via Paolo Sarpi n°111

▶ TRENTA

Trenta è una discesa in campo, una nuova campagna al fianco di tutti coloro che con la crisi economica hanno perso tutto. A trent'anni dal tragico golpe d'Argentina del 1976 le Madres de Plaza de Mayo Linea Fundadora si sono rimesse in gioco al fianco dei più poveri. Con l'occasione Assemblea Teatro presenterà la nuova campagna di solidarietà 2007 legata alle Madres de Plaza de Mayo Linea Fundadora.

Ingresso gratuito.

A cura dell'Assemblea Teatro.

Info 011/3042808 e-mail assteat@tin.it www.assembleateatro.com

GIOVEDÌ 8 MARZO

ORE 10.30 – 12.30; 16.00 – 19.30

Galleria del Ponte – Corso Moncalieri n°3

▶ SEGNI DI DONNA, IL 900 A TORINO

Esposizione di 26 artiste tra pittrici e scultrici che rappresentano le vicende dell'arte a Torino attraverso il 900. Tra le più note Evangelina Alciati, Jessie Boswell, Carol Rama, Nella Marchesini, Lalla Romano, Michela Pachner e altre.
Ingresso gratuito.
A cura di Pino Mantovani e Ivana Mulatero.
Info 011 8193233 e-mail galleriadelponte@fastwebnet.it

ORE 11.00 – 12.30

Museo Civico d'Arte Antica e Palazzo Madama – Piazza Castello

▶ L'IMMAGINE DELLA DONNA NEL CROCEVIA MESOPOTAMICO. PERCORSO GUIDATO ALLA MOSTRA SULLA VIA DI ALESSANDRO. DA SELEUCIA AL GANDHARA (MOSTRA TEMPORANEA ALLESTITA NELLA SALA DEL SENATO DI PALAZZO MADAMA)

Una selezione di opere della mostra con soggetti femminili per cogliere alcune delle rielaborazioni e delle trasformazioni che vennero apportate alla figura della donna in seguito all'incontro della cultura babilonese con la civiltà ellenistica e quella iranica.
Ingresso a pagamento: costo intero € 7,50.
A cura del Museo Civico d'Arte Antica e Palazzo Madama.
Info 011 4429911 didattica.palazzomadama@fondazionetorinomusei.it www.palazzomadamatorino.it

ORE 11.00 – 12.30

Cortile di Palazzo Cisterna, sede della Provincia di Torino - Via Maria Vittoria n°12

▶ VICINO A TE – SOLIDARIETÀ, CONDIVISIONE E SERVIZIO

Realizzato grazie al sostegno della Regione Piemonte, della Fondazione CRT, della Provincia di Torino e della Consigliera di Parità Provinciale, con il coordinamento a cura del Telefono Rosa. Il progetto prevede l'utilizzo di un camper che svolge un servizio itinerante sul territorio cittadino e provinciale per contrastare la violenza, sessuale, fisica o psicologica di donne e minori.
Ingresso gratuito.
A cura dell'Associazione Volontarie del Telefono Rosa di Torino.
Info 011 530666 e-mail telefonorosa@mandragola.com www.telefonorosatorino.it/

ORE 14.00 – 17.00

Scuola media Turoldo – Via delle Magnolie n°9

▶ ORIENTARSI TRA IL GENERE E LE OPPORTUNITÀ

Obiettivo del progetto è la sperimentazione a livello cittadino di un modello innovativo di orientamento di genere rivolto alle ragazze e ai ragazzi della scuola secondaria di 1° e 2° grado con la finalità di stimolare la riflessione sugli stereotipi di genere, agire sul percorso di orientamento alle scelte allo scopo di fornire un panorama più ampio di possibili opportunità nell'ambito scolastico e formativo.
A cura della Città di Torino – Settore Educazione Permanente.
Info 011 5561611 e-mail sonia.fenoglio@comune.torino.it

ORE 15.30 – 19.30

Banchetti Informativi – Via Po

Saranno presenti i banchetti informativi delle Associazioni e degli Enti che hanno contribuito alla realizzazione delle iniziative del programma del mese di marzo.
Saranno inoltre presenti:

- Alipes
- Almaterra
- Americalatina
- Amnesty international
- Asai – Animazione interculturale
- Casa delle donne
- Casartigiani
- Ccm
- Cenacolo Felice Casorati
- Centro internazionale Ipazia Unesco

- Centro psicoanalitico trattamento malesseri contemporanei
- Centro soccorso violenza sessuale
- Centro studi pensiero femminile
- Il Cerchio degli uomini
- Cisv
- Cgil Torino
- Docume'
- Donne e futuro
- Donne nel turismo
- Donne per la difesa società civile
- Emily
- Fuoriluogo - gruppo mamme precarie
- Laboratorio formazione e lettura psicoanalisi
- La leche league
- Lega italiana per la lotta contro i tumori
- Il leone verde
- Mais – movimento per l'autodeterminazione
- Osservatorio cittadino sulla salute delle donne
- Peace games
- Prospettiva edizioni
- Sakura
- ScambiaIdee
- Tampep
- Teart
- Telefono rosa
- Torino bimbi
- Udi – Unione donne in Italia
- Verba

ORE 15.30

Banchetti Istituzionali – Piazza Castello

- Città di Torino
- Provincia di Torino
- Consigliera di Parità provinciale
- Regione Piemonte

ORE 15.30 – 16.30

Borgo Medievale - Viale Virgilio - Parco del Valentino n°107

▶ IL BORGO DELLE DAME

Il Borgo Medievale offre al suo pubblico la possibilità di alcune visite guidate tematiche sulla figura femminile medievale, in particolare su come è stata rappresentata nelle pitture parietali della Rocca e delle abitazioni del Borgo.
Ingresso gratuito.
A cura del Borgo Medievale Guide Cooperativa di servizi Arkè.
Info 0114431701 e-mail mariella.calfus@fondazionetorinomusei.it www.borgomedioevaletorino.it

ORE 15.30 – 20.00

Sede UDI – Unione Donne in Italia - Via Vanchiglia n°6

▶ SOGGETTO DONNA: CONOSCERE E RICONOSCERSI

"Incontro" con le donne: la moltitudine che riconosce le singolarità e ha il "desiderio" di cambiare il mondo comune pensando al bene di tutte/i. Tavola Rotonda con: Maria Bolgiani - Presidente CEPSI, Gian Francesco Arzente – socio CEPSI psicologo, psicoterapeuta, Amelia Andreasi - formatrice, Margherita Cattera - artista. Coordina: Marilla Baccassino - Presidente UDI - Unione Donne in Italia di Torino.
Ingresso gratuito.
A cura dell' UDI – Unione Donne in Italia Torino.
Info 011 8120375 e-mail uditorino@tiscali.it www.udinazionale.org

ORE 16.30 – 18.00

GAM - Galleria Civica d'Arte Moderna e Contemporanea - Via Magenta n°31

▶ RITRATTI DI DONNE E MUSICA JAZZ ALLA GAM

Percorso su ritratti di donne nelle Collezioni del Novecento arricchito dalla proposta di ascolto di brani jazz di Billie Holiday .

Ingresso gratuito.

A cura della Fondazione Torino Musei – Servizio Educativo GAM.

Info 011 4429544 e-mail flavia.barbaro@fondazionetorinomusei.it www.gamtorino.it

ORE 20.30

Centro Culturale Principessa Isabella – Via Verolengo n°212

▶ TANGOÈDONNA

Spettacolo di canti, musiche, danze e letture.

Ingresso gratuito

A cura dell'Associazione Compagnia 3001

Info 011 4435555 e-mail informa5@comune.torino.it www.comune.torino.it/circ5

ORE 20.30 – 22.30

Museo Diffuso della Resistenza della Deportazione della Guerra dei Diritti e della Libertà – Corso Valdocco 4/a

▶ IMMIGRATE A TORINO – RASSEGNA "IMMIGRATI TRA PREGIUDIZIO E INTEGRAZIONE IN 15 ANNI DI CINEMA TORINESE"

Introducono Paola Olivetti, Cecilia Pennaccini e la regista Sepid Nour Kalantari.

- *Il giorno del santo*, di Gianluca e Massimiliano De Serio, 2002, 12'
- *Maria Jesus*, Gianluca e Massimiliano De Serio, 2003, 13'
- *Due*, di Nicola Rondolino e Davide Tosco, 2004, 8'
- *Jasmine*, di Mario Garofalo, 2005, 13'
- *Amina*, di Sepid Nour Kalantari, 2006, 40'

Il museo diffuso, con i suoi compiti istituzionali, vuole proporre momenti di riflessione, discussione e di rappresentazione attraverso il film, della nuova Torino emersa dopo le ultime ondate migratorie, con la rassegna cinematografica che va dal 1 marzo al 7 aprile.

Ingresso gratuito.

A cura dell'Associazione Museo Diffuso della Resistenza della Deportazione della Guerra dei Diritti e della Libertà e Archivio Nazionale Cinematografico della Resistenza.

Info 011 4363470 e-mail mdiffuso@comune.torino.it www.museodiffusotorino.it

ORE 20.45 – 23.00

Alfa Teatro - Via Casalborgone n°16/i

▶ 8 MARZO A TEATRO: LA LOCANDIERA

La Locandiera è la commedia più rappresentata di Goldoni, oltre che uno dei suoi capolavori assoluti. Mirandolina è un personaggio-simbolo di una intera civiltà, la sintesi di tutte le creature femminili goldoniane precedenti, l'espressione di una teatralità che ha cambiato radicalmente la storia della drammaturgia. Intelligente, autonoma e consapevole: il suo segreto è quello di essere contemporaneamente nata dal pieno Settecento e di impersonare un ideale di femminilità più che mai.

Costo ridotto € 9 - costo intero € 12.

A cura dell'Associazione Culturale Agiesse.

Info 011 8193529 e-mail segreteria@alfateatro.com www.alfateatro.com

ORE 21.00

Piazza Castello

▶ CONCERTO DI CARMEN CONSOLI

" La Cantantessa ", come lei si definisce, nota per la sua unicità canora, compositiva e interpretativa.

Ingresso gratuito.

ORE 21.00

Sala Polivalente Mario Operti – Corso Siracusa n°213

▶ NOVECENTO IN ROSA

Concerto spettacolo che ripercorre tutto il 900 musicale in versione femminile.

Ingresso gratuito.

A cura di Lady Mark Blues Band Associazione Spettacolare.

Info 011 4435214 e-mail marco.condurso@comune.torino.it www.comune.torino.it/circ2

ORE 21.00 23.00

Cinema Monterosa – Via Brandizzo n°65

▶ AL DI LÀ DEL MARE

Spettacolo teatrale sul tema della lotta delle donne contro i pregiudizi e l'oppressione sociale. Un caso particolare di emigrazione femminile.

Ingresso gratuito.

A cura della Circoscrizione 6 - Centrodonna e dell'Associazione Teatro Reginald-Centro di dramaterapia - Asociaciòn Universitaria Interamericana (Caracas-Vla)

Info 011 4435636/56 e-mail circ6@comune.torino.it www.comune.torino.it/circ6 reginaldaui@libero.it

ORE 21.00 – 23.30

Cinema Massimo - Via Verdi n°18

▶ FLORES: DONNE E MINORI DAL MONDO - RASSEGNA DI FILM DOCUMENTARI

Il tema della rassegna riguarda non solo la condizione delle donne e dei minori nel Sud del mondo ma vuole rappresentare anche realtà del Nord del mondo. Condizione delle donne e dei minori vista prevalentemente con gli occhi positivi ed ironici delle donne sulle donne.

Ingresso gratuito.

A cura di ONG M.A.I.S. con la collaborazione dell'associazione culturale Puntodoc, e la partecipazione dell'associazione Baretti e Documè, Libera, l'associazione Almaterra, l'associazione Scambiaidee e il centro culturale italo-arabo Dar al Hikma.

Info 011 657972 e-mail stefania.dicampli@mais.to.it www.mais.to.it

ORE 23.00

Piazza Vittorio - Murazzi del Po

▶ SERATE A TEMA PER LA FESTA DELLA DONNA

I locali dei Murazzi e di piazza Vittorio organizzano una serata a tema per la festa della donna.

VENERDÌ 9 MARZO

ORE 16.30 – 19.30

Cemea Piemonte – Via Sacchi n°26

▶ AFFIDAMENTO CONDIVISO: IL PUNTO DI VISTA DEI BAMBINI

Luci ed ombre della nuova normativa: fino a che punto sono effettivamente rispettate e tutelate le esigenze dei bambini? Un confronto a più voci per capire meglio il contesto ed i problemi.

Ingresso gratuito. Gradita segnalazione telefonica al n° 011541225 o via fax al n° 011541339 o via mail a s.vitale@cemeato.com

A cura della Cooperativa sociale Cemea del Piemonte.

Info 011 541225 e-mail s.vitale@cemeato.com www.piemonte.cemea.it

ORE 17.15 – 19.00

Luogo, Punto prestito Gabriele D'Annunzio – Via Saccarelli n°18

▶ L'IMPAREGGIABILE PIPPI CALZELUNGHE

Monella conosciuta e amata da intere generazioni di bambini e adulti inventata dall'autrice svedese Astrid Lindgren.

Ingresso gratuito.

A cura di Biblioteche civiche torinesi in collaborazione con Aiace Torino; incontri condotti da Massimo Quaglia, critico cinematografico.

ORE 20.30 – 23.30

Centro Protagonismo Giovanile - Strada delle Cacce n°36

▶ LE DONNE FANNO, LE DONNE SI INCONTRANO ... A MIRAFIORI

Le associazioni di donne del territorio raccontano la loro attività nel quartiere.

Ingresso gratuito.

A cura di Comitato Spontaneo Donne Borgata Mirafiori Associazione Pace e Sviluppo.

ORE 20.45 – 23.00

Alfa Teatro - Via Casalborgone n°16/i

▶ 8 MARZO A TEATRO: LA LOCANDIERA

La Locandiera è la commedia più rappresentata di Goldoni, oltre che uno dei suoi capolavori assoluti. Mirandolina è un personaggio-simbolo di una intera civiltà, la sintesi di tutte le creature femminili goldoniane precedenti, l'espressione di una teatralità che ha cambiato radicalmente la storia della drammaturgia. Intelligente, autonoma e consapevole: il suo segreto è quello di essere contemporaneamente nata dal pieno Settecento e di impersonare un ideale di femminilità più che mai.

Costo ridotto € 9 - costo intero € 12 .

A cura dell'Associazione Culturale Agiesse.

Info 011 8193529 e-mail segreteria@alfateatro.com www.alfateatro.com

ORE 21.00

Comitato spontaneo di quartiere Torino Centro storico "DOMENICO SERENO REGIS" – Via Bellezza n°19

▶ FIORISCE LA MIMOSA...DONNA CREATIVA

Una serata di proposte al femminile.

Info: comitatoquartieretocentro@yahoo.it o rivolgersi in orario di segreteria il martedi' e giovedi' dalle ore 16,00 alle 18,00 con entrata dalla nuova area verde San Liborio (Quadrilatero romano).

Ingresso gratuito.

A cura del Comitato Spontaneo di Quartiere Torino Centro Storico "Domenico Sereno Regis".

Info 3405230880 e-mail comitatoquartieretocentro@yahoo.it

ORE 21.00 – 23.00

Punto prestito Gabriele D'Annunzio - Via Saccarelli n°18

▶ LA SIGNORA DELL'INQUIETUDINE. LE OSSESSIONI DI PATRICIA HIGHSMITH NEI SUOI LIBRI E NEL CINEMA. RIPLEY C'EST MOI

Ciclo di incontri dedicato a Patricia Highsmith (Texas, 1921; Locarno, 1995), una delle maggiori scrittrici di suspence, i cui libri hanno ispirato diversi registi. Solitaria per vocazione, diversa per scelta, ribelle ed inquieta, ma anche infaticabile e coscienziosa artista-artigiana della scrittura.

Ingresso gratuito.

La produzione letteraria a cura di Margherita Giacobino; la filmografia a cura di Massimo Quaglia. Organizzazione a cura di: Biblioteche civiche torinesi, Settore Pari opportunità e politiche di genere (Servizio LGBT), Aiace Torino, Museo Nazionale del Cinema - Fondazione Maria Adriana Prolo.

Info 011 4424508 e-mail serviziolgbt@comune.torino.it

SABATO 10 MARZO

ORE 10.00 – 12.00

Cinema Massimo – Via Verdi n°18

▶ PROIEZIONE DEL FILM "TUTTO SU MIA MADRE"

Regia di Pedro Almodovar.

Ingresso gratuito.

In collaborazione con il Museo del Cinema e AIACE.

Info 011 8138570 www.museonazionaledelcinema.org

ORE 10.30 – 12.30

GAM - Galleria Civica d'Arte Moderna e Contemporanea - Via Magenta n°31

▶ SGUARDI FEMMINILI DIETRO L'OBIETTIVO

Workshop di fotografia con Bruna Biamino.

Ingresso gratuito.

A cura della Fondazione Torino Musei – Servizio Educativo GAM.

Info 011 4429544 e-mail flavia.barbaro@fondazionetorinomusei.it www.gamtorino.it

ORE 16.00 – 18.30

Biblioteca "Paolo Girelli e Vera Tua" – Educatorio della Provvidenza - C.so Trento n°13

- **LA CONQUISTA DELLA CULTURA NELLE DONNE DEL NOVECENTO. UN ESEMPIO EMBLEMATICO: MARIA TERESA BALBIANO D'ARAMENGO**

La figlia racconta l'esperienza della madre nella Torino degli Anni '50, ponendola nel contesto culturale del dopoguerra, documentando con dati statistici il ruolo e le condizioni delle donne nel XX secolo.
Ingresso gratuito.
A cura dell'Educatorio della Provvidenza a cura di Maria Pia Girelli.
Info 3480383148 e-mail Edp.segreteria@tiscali.it www.educatoriodellaprovvidenza.it

DOMENICA 11 MARZO

ORE 16 .00 – 18.00

Sala Consiglio Circoscrizione 6 – Via San Benigno n°22

- **LA NOSTRA SCRITTURA, LA SCRITTURA DELLE DONNE. COSA VUOL DIRE LEGGERE LE SCRITTRICI, DOVE CI PORTA IL DESIDERIO DI SCRITTURA.**

Presentazione del 7° Concorso di scrittura " Le donne pensano…le donne scrivono". Interverrà la scrittrice Margherita Giacobino che parlerà della sua esperienza di scrittrice e di lettrice.
Ingresso gratuito.
A cura della Circoscrizione 6 – Centrodonna.
Info 0114435636/56 e-mail circ6@comune.torino.it www.comune.torino.it/circ6

LUNEDÌ 12 MARZO

ORE 17.30 – 19.30

Centro Interculturale della Città di Torino - Corso Taranto n° 160

- **"LE NUOVE FAMIGLIE"**

Seminari di approfondimento del corso "Ripensare la Cittadinanza". Manuela Naldini "Famiglie: mutamenti e politiche sociali".
Gli incontri sono compresi nel percorso di formazione "Ripensare la cittadinanza", che si propone di fornire un quadro articolato della realtà migratoria italiana, focalizzando chiavi di lettura, ambiti di riflessione e di lavoro sui vari processi di trasformazione socio-culturale.
Ingresso gratuito per tutti e tutte. Iscrizione on line www.comune.torino.it/intercultura o telefonicamente.
A cura del Centro Interculturale della Città di Torino.
Info 011 4429740/11 e-mail centroic.formazione@comune.torino.it www.comune.torino.it/intercultura

MARTEDÌ 13 MARZO

ORE 15.00 – 18.00

Struttura di accoglienza - Via Sidoli n°18

- **FESTA AL PROGETTO DONNA!**

Pomeriggio di festa per l'inaugurazione di tre nuovi servizi per accogliere le donne in situazione di disagio sociale e in difficoltà.
Ingresso gratuito.
A cura della Cooperativa sociale Progetto Tenda e cooperativa sociale Animazione Valdocco.
Info 011 2478839 e-mail protenda@arpnet.it

ORE 17 .00 – 19.00

Sala Lauree di Scienze Politiche – Università di Torino - Via Verdi n°25

▶ CICLO DI SEMINARI "SOGGETTIVITÀ E LAVORO DELLE DONNE": UN'AREA INDUSTRIALE NELLA SECONDA METÀ DELL'OTTOCENTO: IL BIELLESE

Seminario con la partecipazione di: Piera Vaglio Giors.
Ingresso gratuito.
A cura del CIRSDe – Centro Interdisciplinare di Ricerche e Studi delle Donne – Università degli Studi di Torino.
Info 011 6703129 e-mail cirsde@unito.it www.cirsde.unito.it

ORE 20.30 – 24.00

Cinema Baretti – Via Baretti n°4

▶ NEL VENTRE DEGLI EROI

1°Convegno/rassegna cinematografica annuale sul tema "il cambiamento del maschile".
Ingresso gratuito.
A cura dell'Associazione volontaria onlus "cerchio degli uomini".
Info 3357194703 e-mail Muzzarelli.f@alice.it www.cerchiodegliuomini.org

ORE 21.15

Cinema Monterosa – Via Brandizzo n°65

▶ "VOLVER" DI PEDRO ALMODOVAR SPAGNA 2006, COMMEDIA CON YOHANA COBO, BIANCA PORTILLO, LOLA DUENAS, CARMEN MAURA, PENELOPE CRUZ

Madri, figlie, sorelle e amiche: è un universo interamente femminile il film di Pedro Almodovar.
Ingresso gratuito.
A cura della Circoscrizione 6 – Centrodonna.
Info 0114435636/56 e-mail circ6@comune.torino.it www.comune.torino.it/circ6

MERCOLEDÌ 14 MARZO

ORE 15.00 – 18.00

Centro Servizi VSSP - Via Toselli n°1

▶ TAVOLA ROTONDA "DONNA E FAMIGLIA PIÙ CULTURA A CONFRONTO"

Con la partecipazione di associazioni italiane e di altri paesi Momento conviviale multietnico.
Analisi del disagio psicologico oggi, delle donne e delle famiglie: condizionamenti culturali e di appartenenza.
Ingresso gratuito per tutti.
A cura di Diva - Donne Italiane Volontarie Associate.
Info 3388285833 e-mail diva.to@libero.it

ORE 17 .30 – 19.30

Sportello Informativo per le famiglie 7 – presso Scuola dell'infanzia - Via Varallo n°33

▶ UNA BACCHETTA MAGICA PER SCACCIARE LE PAURE

A scuola di genitori. Laboratorio rivolto a famiglie e bimbi/bimbe da 0 a 6 anni, condotto dalle insegnanti della Ludoteca Drago Volante.
Ingresso gratuito. Prenotazione telefonica necessaria al numero 0112472124.
A cura della Città di Torino, Divisione Servizi Educativi, Settore Qualità, Progetto Famiglia.
Info 011 5613583 e-mail sportelloinformativo7@comune.torino.it www.comune.torino.it/progettofamiglia

ORE 17 .30 – 19.30

Sportello Informativo per le famiglie 2 – Via Poma n°2

▶ NON VUOLE MANGIARE, COSA FARE?

Gruppo di discussione rivolto a famiglie con bimbi/bimbe da 0 a 6 anni, condotto dalle insegnanti addette allo Sportello Informativo 2Durante l'incontro sarà attivato un punto gioco per bambini e bambine.
Ingresso gratuito. Prenotazione telefonica necessaria al numero 0113090231.
A cura della Città di Torino, Divisione Servizi Educativi, Settore Qualità, Progetto Famiglia.
Info 011 5613583 e-mail sportelloinformativo2@comune.torino.it www.comune.torino.it/progettofamiglia

ORE 17 .30 – 19.30

Sportello Informativo per le famiglie 5 – presso Nido d'infanzia - Via Coppino n°152

▶ I BAMBINI PENSANO DIFFICILE? IL MONDO ATTRAVERSO LE PAROLE DEI BAMBINI

Incontro con le famiglie sull'educazione rivolto a famiglie con bimbi/bimbe da 0 a 6 anni Conduce Enrica Giordano – Dipartimento Scienze Umane per la Formazione, Università di Milano Bicocca. Durante l'incontro sarà attivato un punto gioco per bambini e bambine.

Ingresso gratuito. Prenotazione telefonica necessaria al numero 011212902.

A cura della Città di Torino, Divisione Servizi Educativi, Settore Qualità, Progetto Famiglia.

Info 011 212902 e-mail sportelloinformativo5@comune.torino.it www.comune.torino.it/progettofamiglia

ORE 17 .30 – 19.30

Sportello Informativo per le famiglie 5 – Strada Castello di Mirafiori n°45

▶ E' ARRIVATO UN BASTIMENTO CARICO DI PAURE. RACCONTIAMOCI LE PAURE

Gruppo di discussione rivolto a famiglie con bimbi/bimbe da 0 a 6 anni, condotto dalle insegnanti addette allo Sportello Informativo 10.

Durante l'incontro attivato un punto gioco per bambini e bambine.

Ingresso gratuito. Prenotazione telefonica necessaria al numero 0113489892.

A cura della Città di Torino, Divisione Servizi Educativi, Settore Qualità, Progetto Famiglia.

Info 011 5613583 e-mail sportelloinformativo10@comune.torino.it www.comune.torino.it/progettofamiglia

ORE 17 .30 – 19.30

Sportello Informativo per le famiglie 9 – presso Scuola dell'infanzia - P.zza Guala n°140

▶ SCURO, MOLTO SCURO

A scuola di genitori. Laboratorio rivolto a famiglie e bimbi/bimbe da 0 a 6 anni, condotto dalle insegnanti del Laboratorio teatrale A Caval teatro…

Ingresso gratuito. Prenotazione telefonica necessaria al numero 011614251.

A cura della Città di Torino, Divisione Servizi Educativi, Settore Qualità, Progetto Famiglia.

Info 011 5613583 e-mail sportelloinformativo9@comune.torino.it www.comune.torino.it/progettofamiglia

ORE 17 .30 – 19.30

Sportello Informativo per le famiglie 8 – Via Principe Tommaso n°25

▶ IMMAGICHE VISIONI

A scuola di genitori. Laboratorio rivolto a famiglie e bimbi/bimbe da 0 a 6 anni, condotto dalle insegnanti del Laboratorio Immagine2.

Ingresso gratuito. Prenotazione telefonica necessaria al numero 0116698710.

A cura della Città di Torino, Divisione Servizi Educativi, Settore Qualità, Progetto Famiglia.

Info 011 5613583 e-mail sportelloinformativo8@comune.torino.it www.comune.torino.it/progettofamiglia

ORE 20.45 (OGNI MERCOLEDI' CON CADENZA QUINDICINALE)

Comitato spontaneo di quartiere Torino centro storico "DOMENICO SERENO REGIS" – Via Bellezza n°19

▶ TENIAMOCI IN CONTATTO

Un progetto psicologico indirizzato a gruppi di residenti, in particolare donne, a cura della Dottoressa Alessandra Calcei, che prevede un numero di dieci incontri nel corso dei quali sarà possibile parlare di sé stessi e delle problematiche legate ai propri vissuti.

Ingresso gratuito.

A cura del Comitato Spontaneo di Quartiere Torino Centro Storico "Domenico Sereno Regis"

Info 3405230880 e-mail comitatoquartieretocentro@yahoo.it

GIOVEDÌ 15 MARZO

ORE 9.00 – 13.00

Sala convegni Assessorato Pari Opportunità Regione Piemonte – Via Avogadro n°30

▶ ABBASSA LO STEREO - STEREOTIPI DI GENERE NEL MONDO DELL'EDUCAZIONE: OPPORTUNITÀ, IDEE E AZIONI PER SUPERARLI

Come agiscono gli stereotipi, a partire da quelli di genere, nelle decisioni personali e nello sviluppo sociale e civile di una comunità? Come si creano e, soprattutto, come si trasmettono, anche nel mondo dell'istruzione e della formazione? Come possiamo abbassarli?

Ingresso gratuito.

A cura dell'Associazione IDEA LAVORO Onlus con finanziamento della Regione Piemonte.

Info 011 6699770 e-mail idealavoro@idealavoro-cora.it

ORE 14.30 – 16.30

Università di Torino Aule - Via S. Ottavio 17/4

▶ "DONNE E LAVORO": CONVERSAZIONE GUIDATA CON SIMULAZIONE DI ESTRATTO DI BILANCIO DI COMPETENZE CON DONNE CHE HANNO REALIZZATO I LORO OBIETTIVI LAVORATIVI. PRESENTAZIONE DEI JOB PLACEMENT DELL'UNIVERSITÀ E DELLA COOPERATIVA ORFEO

Incontro a cura di Carla Napoli che dialogherà subito dopo con le due persone che si sono offerte di portare la loro esperienza. La conversione sarà strutturata nel senso che si utilizzerà la metodologia del bilancio di competenze. Verranno inoltre presentati i job placement quale concreto ed immediato aiuto alle donne presenti in sala.

Ingresso gratuito.

A cura dell' Associazione femminile ScambiaIdee.

Info 011 540154 e-mail carlanapoli@hotmail.com

ORE 17.30 – 19.30

Centro Interculturale della Città di Torino - Corso Taranto n° 160

▶ "LE NUOVE FAMIGLIE"

Seminari di approfondimento del corso "Ripensare la Cittadinanza". Franca Balsamo "Immigrazione e nuovi modelli familiari".

Gli incontri sono compresi nel percorso di formazione "Ripensare la cittadinanza", che si propone di fornire un quadro articolato della realtà migratoria italiana, focalizzando chiavi di lettura, ambiti di riflessione e di lavoro sui vari processi di trasformazione socio-culturale.

Ingresso gratuito. Iscrizione on line www.comune.torino.it/intercultura o telefonicamente.

A cura del Centro Interculturale della Città di Torino.

Info 011 4429740/11 e-mail centroic.formazione@comune.torino.it www.comune.torino.it/intercultura

ORE 20.30 – 23.00

VSSP – Centro Servizi per il Volontariato – Via Toselli n°1

▶ VIAGGIO TRA LE DONNE

Proiezione di due video della Provincia di Torino: DUE di Tosco e Rondolino – sul fenomeno della tratta/ prostituzione; - AMINA di Sepir Kalantari – sulla condizione femminile delle donne dall'Africa al Piemonte. Segue dibattito con la partecipazione dell'Assessore Aurora Tesio e della Regista Sepir Kalantari. Viaggio nella condizione femminile delle donne dall'Africa al Piemonte.

Ingresso gratuito.

A cura di Amici del CISV. Serata realizzata in collaborazione con l'Assessorato alle Pari Opportunità e Relazioni Internazionali della Provincia di Torino e con il patrocinio del Comune di Torino.

Info 011 8993823 e-mail amicidelcisv@yahoo.it www.cisvto.org

ORE 21.00

Sala Polivalente Mario Operti – Corso Siracusa n°213

▶ LA DONNA NEL CANTO POPOLARE

Concerto corale dedicato al mondo femminile.

Ingresso gratuito.

A cura del Coro La Gerla di Torino.

Info 011 4435214

e-mail marco.condurso@comune.torino.it www.comune.torino.it/circ2

ORE 21.00 – 23.30

Cinema Teatro Baretti - Via Baretti n°4

▶ FLORES: DONNE E MINORI DAL MONDO - RASSEGNA DI FILM DOCUMENTARI

Il tema della rassegna riguarda non solo la condizione delle donne e dei minori nel Sud del mondo ma vuole rappresentare anche realtà del Nord del mondo. Condizione delle donne e dei minori vista prevalentemente con gli occhi positivi ed ironici delle donne sulle donne.

Ingresso gratuito.

A cura di ONG M.A.I.S. con la collaborazione dell'associazione culturale Puntodoc, e la partecipazione dell'associazione Baretti e Documè, Libera, l'associazione Almaterra, l'associazione Scambiaidee e il centro culturale italo-arabo Dar al Hikma.

Info 011 657972 e-mail stefania.dicampli@mais.to.it www.mais.to.it

VENERDÌ 16 MARZO

ORE 15.00 – 17.00

Regione Piemonte - Via Avogadro n°30

▶ L'APPLICAZIONE DEL NUOVO CODICE DI FAMIGLIA MAROCCHINO IN ITALIA

Presentazione della ricerca sull'applicazione della Moudawana in Piemonte.

Ingresso gratuito.

A cura di ALMATERRA.

Info 3406878196 e-mail alma@arpnet.it

ORE 20.30 – 24.00

Cinema Baretti – Via Baretti n°4

▶ NEL VENTRE DEGLI EROI

1° Convegno/rassegna cinematografica annuale sul tema "il cambiamento del maschile".

Ingresso gratuito.

A cura dell'Associazione volontaria onlus "cerchio degli uomini".

Info 3357194703 e-mail Muzzarelli.f@alice.it www.cerchiodegliuomini.org

ORE 21.00 – 23.00

Punto prestito Gabriele D'Annunzio - Via Saccarelli n°18

▶ TITOLO IN LA SIGNORA DELL'INQUIETUDINE. LE OSSESSIONI DI PATRICIA HIGHSMITH NEI SUOI LIBRI E NEL CINEMA. "MR. RIPLEY APPRODA SUGLI SCHERMI"

Ciclo di incontri dedicato a Patricia Highsmith (Texas, 1921; Locarno, 1995), una delle maggiori scrittrici di suspence, i cui libri hanno ispirato diversi registi. Solitaria per vocazione, diversa per scelta, ribelle ed inquieta, ma anche infaticabile e coscienziosa artista-artigiana della scrittura.

Ingresso gratuito.

La produzione letteraria a cura di Margherita Giacobino; la filmografia a cura di Massimo Quaglia. Organizzazione a cura di: Biblioteche civiche torinesi, Settore Pari opportunità e politiche di genere (Servizio LGBT), Aiace Torino, Museo Nazionale del Cinema - Fondazione Maria Adriana Prolo.

Info 011 4424508 e-mail serviziolgbt@comune.torino.it

SABATO 17 MARZO

ORE 10.00 – 13.00

Centro Interculturale della Città di Torino - Corso Taranto n° 160

▶ "LE NUOVE FAMIGLIE"

Seminari di approfondimento del corso "Ripensare la Cittadinanza". Giovanna Zaldini, Flor Vidaurre "Le donne nel processo migratorio italiano".

Gli incontri sono compresi nel percorso di formazione "Ripensare la cittadinanza", che si propone di fornire un quadro articolato della realtà migratoria italiana, focalizzando chiavi di lettura, ambiti di riflessione e di lavoro sui vari processi di trasformazione socio-culturale.

Ingresso gratuito per tutti e tutte. Iscrizione on line www.comune.torino.it/intercultura o telefonicamente.

A cura del Centro Interculturale della Città di Torino

Info 011 4429740/11 e-mail centroic.formazione@comune.torino.it www.comune.torino.it/intercultura

ORE 13.00

Centro Interculturale della Città di Torino - Corso Taranto n° 160

▶ INAUGURAZIONE MOSTRA FOTOGRAFICA "IL CORPO IMPRIGIONATO"

Mostra fotografica che ospita una sezione di opere figurative.
1° sezione: Il corpo immaginato
2° sezione: Il corpo imprigionato
3° sezione: Il corpo venduto
4° sezione: Il corpo violato
Il corpo violato È una mostra completa ed esaustiva sulle costrizioni e violenze che il corpo femminile subisce nel mondo e nella storia. Attraverso documenti fotografici, opere d'arte contemporanea e pannelli descrittivi ci accompagna in un mondo di sopraffazione reale ed attuale, di fronte al quale spesso si è abituati a chiudere gli occhi.
Ingresso gratuito. In occasione della mostra verrà offerto un aperitivo
A cura del Centro Studi e Documentazione Pensiero Femminile ed in collaborazione con il Settore Pari Opportunità e Politiche di Genere .
Info 011 537645 e-mail pfemm@libero.it www.pensierofemminile.org

ORE 21.00

Centro Culturale Principessa Isabella – Via Verolengo n°212

▶ DONNE CANTATE, DONNE SONATE ED ANCHE UN PO' SUONATE

Spettacolo con canti, danze, letture.
Ingresso gratuito.
A cura dell'Associazione MAGNA GRECIA.
Info 011 4435555 e-mail informa5@comune.torino.it www.comune.torino.it/circ5

LUNEDÌ 19 MARZO

ORE 9.00 – 19.30

Centro Interculturale della Città di Torino - Corso Taranto n° 160

▶ MOSTRA FOTOGRAFICA "IL CORPO IMPRIGIONATO"

Mostra fotografica che ospita una sezione di opere figurative.
1° sezione: Il corpo immaginato
2° sezione: Il corpo imprigionato
3° sezione: Il corpo venduto
4° sezione: Il corpo violato
Il corpo violato È una mostra completa ed esaustiva sulle costrizioni e violenze che il corpo femminile subisce nel mondo e nella storia. Attraverso documenti fotografici, opere d'arte contemporanea e pannelli descrittivi ci accompagna in un mondo di sopraffazione reale ed attuale, di fronte al quale spesso si è abituati a chiudere gli occhi.
Ingresso gratuito.
A cura del Centro Studi e Documentazione Pensiero Femminile ed in collaborazione con il Settore Pari Opportunità e Politiche di Genere.
Info 011 537645 e-mail pfemm@libero.it www.pensierofemminile.org

ORE 17.30 – 19.30

Teatro Vittoria - Via Gramsci n°4

▶ "GIOVANI MIGRANTI E SECONDE GENERAZIONI"

Seminari di approfondimento del corso "Ripensare la Cittadinanza". Roberta Ricucci, Mariella Console "Minori in movimento: la migrazione, la tratta, ili ricongiungimento".
Gli incontri sono compresi nel percorso di formazione "Ripensare la cittadinanza", che si propone di fornire un quadro articolato della realtà migratoria italiana, focalizzando chiavi di lettura, ambiti di riflessione e di lavoro sui vari processi di trasformazione socio-culturale.
Ingresso gratuito. Iscrizione on line www.comune.torino.it/intercultura o telefonicamente.
A cura del Centro Interculturale della Città di Torino.
Info 011 4429740/11 e-mail centroic.formazione@comune.torino.it www.comune.torino.it/intercultura

ORE 18.30 - 20.00

Ospedale San Giovanni Antica Sede - Sala Infernotti - Via Cavour n°31

▶ LA PATERNITA': UNA FUNZIONE ... IN DISUSO? "LA RELAZIONE PADRE – MADRE"

Quattro serate dedicate prima di tutto agli … uomini! Per riflettere e confrontarsi partendo dalla funzione della paternità, al rapporto con l'altro e l'altra, per la valorizzazione delle differenze di genere. Per partecipare non bisogna essere padri o madri biologici, ma aver voglia di dialogo.

Ingresso gratuito. E' necessario prenotarsi agli incontri inviando i propri dati per email o telefonicamente.

A cura della Consigliera di Parità della Regione Piemonte - Associazione CASARTIGIANI – Torino e la collaborazione del CPG Centro Pediatrico di Torino.

Info 011 5648857 e-mail barbara.chiavarino@artigianitorino.it www.casartigiani.torino.it

MARTEDÌ 20 MARZO

ORE 17.00 – 19.00

Dipartimento di Scienze Sociali – Sala Consiglio – Università di Torino - Via S. Ottavio n°50

▶ CICLO DI SEMINARI "SOGGETTIVITÀ E LAVORO DELLE DONNE": L'INDAGINE FENOMENOLOGICO-ERMENEUTICA DEL LAVORO IN HANNAH ARENDT

Seminario con la partecipazione di: Eleonora Missana.

Ingresso gratuito.

A cura del CIRSDe – Centro Interdisciplinare di Ricerche e Studi delle Donne – Università degli Studi di Torino.

Info 011 6703129 e-mail cirsde@unito.it www.cirsde.unito.it

ORE 20.30 – 24.00

Cinema Baretti – Via baretti n°4

▶ NEL VENTRE DEGLI EROI

1° Convegno/rassegna cinematografica annuale sul tema "il cambiamento del maschile".

Ingresso gratuito.

A cura dell'Associazione volontaria onlus "cerchio degli uomini".

Info 3357194703 e-mail Muzzarelli.f@alice.it www.cerchiodegliuomini.org

ORE 21.15

Cinema Monterosa – Via Brandizzo n°65

▶ "TRANSAMERICA" DI DUNCAN TUCKER, USA 2005.
COMMEDIA, CON BURT YOUNG, ELIZABETH PENA, GRAHAM GREENE, FIONNULA FLANAGAN, KEVIN ZEGERS, FELICITY HUFFMAN

Magnifico ritratto di un transessuale in un coast to coast di struggente, malinconica bellezza.

Ingresso gratuito.

A cura della Circoscrizione 6 – Centrodonna.

Info 011 4435636/56 e-mail circ6@comune.torino.it www.comune.torino.it/circ6

MERCOLEDÌ 21 MARZO

ORE 17 .30 – 19.30

Sportello Informativo per le famiglie 1 presso nido d'infanzia – Via Ferrari n°16

▶ IL PANNOLINO: QUANDO E COME TOGLIERLO. CONTROLLO SFINTERICO E EDUCAZIONE

Gruppo di discussione rivolto a famiglie con bimbi/bimbe da 0 a 6 anni, condotto dalle insegnanti addette allo Sportello Informativo 1. Durante l'incontro sarà attivato un punto gioco per bambini e bambine.

Ingresso gratuito. Prenotazione telefonica necessaria al numero 0115684032.

A cura della Città di Torino, Divisione Servizi Educativi, Settore Qualità, Progetto Famiglia.

Info 011 5613583 e-mail sportelloinformativo1@comune.torino.it www.comune.torino.it/progettofamiglia

ORE 17 .30 – 19.30

Sportello Informativo per le famiglie 4 – Via Servais n°62

- STORIE DI MAMME E DI PAPA'

A scuola di genitori. Laboratorio rivolto a famiglie e bimbi/bimbe da 0 a 6 anni, condotto dalle insegnanti del Laboratorio di lettura Pinocchio.
Ingresso gratuito. Prenotazione telefonica necessaria al numero 011799163.
A cura della Città di Torino, Divisione Servizi Educativi, Settore Qualità, Progetto Famiglia.
Info 011 5613583 e-mail sportelloinformativo4@comune.torino.it www.comune.torino.it/progettofamiglia

ORE 17 .30 – 19.30

Sportello Informativo per le famiglie 6 – presso Scuola d'infanzia Via Mercadante n°129

- TU CHIAMALE SE VUOI...

A scuola di genitori. Laboratorio rivolto a famiglie e bimbi/bimbe da 0 a 6 anni, condotto dalle insegnanti del Laboratorio di lettura Le Masche.
Ingresso gratuito. Prenotazione telefonica necessaria al numero 0112464529-267686.
A cura della Città di Torino, Divisione Servizi Educativi, Settore Qualità, Progetto Famiglia.
Info 011 5613583 e-mail sportelloinformativo6@comune.torino.it www.comune.torino.it/progettofamiglia

GIOVEDÌ 22 MARZO

ORE 21.00 – 23.30

Cinema Teatro Baretti - Via Baretti n°4

- FLORES: DONNE E MINORI DAL MONDO - RASSEGNA DI FILM DOCUMENTARI

Il tema della rassegna riguarda non solo la condizione delle donne e dei minori nel Sud del mondo ma vuole rappresentare anche realtà del Nord del mondo. Condizione delle donne e dei minori vista prevalentemente con gli occhi positivi ed ironici delle donne sulle donne.
Ingresso gratuito.
A cura di ONG M.A.I.S. con la collaborazione dell'associazione culturale Puntodoc, e la partecipazione dell'associazione Baretti e Documè, Libera, l'associazione Almaterra, l'associazione Scambiaidee e il centro culturale italo-arabo Dar al Hikma.
Info 011 657972 e-mail stefania.dicampli@mais.to.it www.mais.to.it

VENERDÌ 23 MARZO

ORE 9.30 – 17.00

Palazzo di Giustizia - C.so Vittorio Emanuele II n°130

- LA PROFESSIONE FORENSE AL FEMMINILE NELL'ANNO EUROPEO DELLE PARI OPPORTUNITA' PER TUTTI

Il convegno ha lo scopo di illustrare le recenti novità legislative riguardanti la professione forense svolta dalle sempre più numerose donne e la situazione rilevata dalla Cassa Forense.
Ingresso gratuito.
A cura del CONSIGLIO ORDINE AVVOCATI TORINO – Commissione Pari Opportunità.
Info 011 4330446 e-mail segreteria@ordineavvocatitorino.it www.ordineavvocatitorino.it

ORE 14.30 – 18.30

Provincia di Torino - sala dei Consiglieri – Via Maria Vittoria n°12

- E TU A COSA GIOCHI?
  PRATICHE EDUCATIVE PER LIBERARE LE DIFFERENZE E COSTRUIRE L'EGUAGLIANZA TRA I BAMBINI E LE BAMBINE.

Seminario pubblico patrocinato da Comune di Torino, Provincia di Torino e Regione Piemonte per il superamento degli stereotipi sessuali che impediscono le pari opportunità tra i bambini e le bambine.
Ingresso gratuito. Gradita segnalazione telefonica al n° 011541225 o via fax al n° 011541339 o via mail a s.vitale@cemeato.com
A cura della Cooperativa sociale Cemea del Piemonte.
Info 011 541225 e-mail s.vitale@cemeato.com www.piemonte.cemea.it

ORE 20.30 – 24.00

Cinema Baretti – Via Baretti n°4

▶ NEL VENTRE DEGLI EROI

1° Convegno/rassegna cinematografica annuale sul tema "il cambiamento del maschile".
Ingresso gratuito.
A cura dell'Associazione volontaria onlus "cerchio degli uomini".
Info 3357194703 e-mail Muzzarelli.f@alice.it www.cerchiodegliuomini.org

ORE 21.00 – 23.00

Punto prestito Gabriele D'Annunzio - Via Saccarelli n°18

▶ LA SIGNORA DELL'INQUIETUDINE. LE OSSESSIONI DI PATRICIA HIGHSMITH NEI SUOI LIBRI E NEL CINEMA. "TUTTE LE DONNE DI HIGHSMITH"

Ciclo di incontri dedicato a Patricia Highsmith (Texas 1921; Locarno 1995), una delle maggiori scrittrici di suspence, i cui libri hanno ispirato diversi registi. Solitaria per vocazione, diversa per scelta, ribelle ed inquieta, ma anche infaticabile e coscienziosa artista-artigiana della scrittura.
Ingresso gratuito.
La produzione letteraria a cura di Margherita Giacobino; la filmografia a cura di Massimo Quaglia. Organizzazione a cura di: Biblioteche civiche torinesi, Settore Pari opportunità e politiche di genere (Servizio LGBT), Aiace Torino, Museo Nazionale del Cinema - Fondazione Maria Adriana Prolo.
Info 011 4424508 e-mail serviziolgbt@comune.torino.it

SABATO 24 MARZO

ORE 9.30 – 13.00

Provincia di Torino - sala dei Consiglieri – Via Maria Vittoria n°12

▶ E TU A COSA GIOCHI?
PRATICHE EDUCATIVE PER LIBERARE LE DIFFERENZE E COSTRUIRE L'EGUAGLIANZA TRA I BAMBINI E LE BAMBINE.

Seminario pubblico patrocinato da Comune di Torino, Provincia di Torino e Regione Piemonte per il superamento degli stereotipi sessuali che impediscono le pari opportunità tra i bambini e le bambine.
Ingresso gratuito. Gradita segnalazione telefonica al n° 011541225 o via fax al n° 011541339 o via mail a s.vitale@cemeato.com
A cura della Cooperativa sociale Cemea del Piemonte.
Info 011 541225 e-mail s.vitale@cemeato.com www.piemonte.cemea.it

ORE 18.00 – 20.00

Atrium – Piazza Solferino

▶ PAROLE DI DONNE. UNA RIFLESSIONE SULL' ESSERE DONNA A TORINO, OGGI

"Dall'altra parte della barricata…" Testimonianze delle 14 protagoniste del libro.
Ingresso gratuito.
A cura di Emily Torino.
Info 349 4161315 e-mail emilytorino@tin.it

ORE 20.30 – 24.00

Cinema Baretti – Via baretti n°4

▶ NEL VENTRE DEGLI EROI

1°Convegno/rassegna cinematografica annuale sul tema "il cambiamento del maschile".
Ingresso gratuito.
A cura dell'Associazione volontaria onlus "cerchio degli uomini".
Info 3357194703 e-mail Muzzarelli.f@alice.it www.cerchiodegliuomini.org

ORE 21.00 – 22.00

Centro Culturale IL NUNZIO - Via Rossini n°14

▶ STORIA DI E.

Il vuoto di una stanza, il vuoto di una donna che cerca di ricordare l'impossibile, la negazione di un SE forse mai esistito, la volontà di distruggere e la brama di ricostruire su un terreno ormai arido. Spettacolo teatrale
Costo ridotto € 6 per le donne.
A cura dell'Associazione Anna Cuculo Group.
Info 011 5619129 e-mail annacuculo@libero.it www.annacuculogroup.it

DOMENICA 25 MARZO

ORE 21.00 – 22.00

Centro Culturale IL NUNZIO Via Rossini n°14

- STORIA DI E.

Il vuoto di una stanza, il vuoto di una donna che cerca di ricordare l'impossibile, la negazione di un SE forse mai esistito, la volontà di distruggere e la brama di ricostruire su un terreno ormai arido. Spettacolo teatrale.
Costo ridotto € 6 per le donne.
A cura dell'Associazione Anna Cuculo Group.
Info 011.5619129 e-mail annacuculo@libero.it www.annacuculogroup.it

LUNEDÌ 26 MARZO

ORE 9.00 – 16.30

Centro di Cultura per l'Arte e l'Espressività – Via Tollegno n°83

- DONNA E ARTE : PAESAGGI SOGNATI

Mostra a tema realizzata dai laboratori di Arti Plastiche del Centro di cultura per l'Arte e l'Espressività - ITER - di Via Tollegno 83 e dal gruppo donne scultrici del Centro Donna della VI circoscrizione.
Ingresso gratuito solo per le donne.
A cura della Città di Torino.
Info 011 852549 e-mail progettoarte@comune.torino.it

ORE 18.30 - 20.00

Ospedale San Giovanni Antica Sede - Sala Infernotti Via Cavour n°31

- LA PATERNITA': UNA FUNZIONE ... IN DISUSO? "VALORE SOCIALE DELLA PATERNITÀ: IL BEN-ESSERE DEI/LLE BIMBI/E"

Quattro serate dedicate prima di tutto agli … uomini! Per riflettere e confrontarsi partendo dalla funzione della paternità, al rapporto con l'altro e l'altra, per la valorizzazione delle differenze di genere. Per partecipare non bisogna essere padri o madri biologici, ma aver voglia di dialogo.
Ingresso gratuito. E' necessario prenotarsi agli incontri inviando i propri dati per email o al telefonicamente.
A cura della Consigliera di Parità della Regione Piemonte - Associazione CASARTIGIANI – Torino e la collaborazione del CPG Centro Pediatrico di Torino.
Info 011 5648857 e-mail barbara.chiavarino@artigianitorino.it www.casartigiani.torino.it

MARTEDÌ 27 MARZO

ORE 9.00 – 18.30

Centro di Cultura per l'Arte e l'Espressività – Via Tollegno n°83

- DONNA E ARTE : PAESAGGI SOGNATI

Mostra a tema realizzata dai laboratori di Arti Plastiche del Centro di cultura per l'Arte e l'Espressività - ITER - di Via Tollegno 83 e dal gruppo donne scultrici del Centro Donna della VI circoscrizione.
Ingresso gratuito solo per le donne.
A cura della Città di Torino.
Info 011 852549 e-mail progettoarte@comune.torino.it

ORE 14.00 – 16.30

Dipartimento di Studi Giuridici - Via S. Ottavio n°54

- CICLO SEMINARI INTERDISCIPLINARI A.A. 2006-07: IL PIENO E IL VUOTO: STORIE DI DONNE E UOMINI TRA L'ITALIA E L'ARGENTINA

Seminario con la partecipazione di: Laura Gambi, Cooperativa Libra Reggio Emilia e Mabel Olivieri, Dipartimento di Storia, Università degli Studi di Torino.
Ingresso gratuito.
A cura del CIRSDe – Centro Interdisciplinare di Ricerche e Studi delle Donne – Università degli Studi di Torino
Info 011 6703129 e-mail cirsde@unito.it www.cirsde.unito.it

ORE 17 .00 – 19.30

Centro Multimediale di Documentazione Pedagogica - Corso Francia n° 285

▶ DALLA LEGGE ALL'EDUCAZIONE E VICEVERSA: LA SEPARAZIONE PERSONALE DEI CONIUGI E L'AFFIDAMENTO CONDIVISO DEI FIGLI NEL NUOVO ORDINAMENTO

Seminario cittadino per le famiglie con figli/e da 0 a 6 anni e servizi alle famiglie.
Ingresso gratuito. Prenotazione telefonica necessaria al numero 0115613575.
A cura della Città di Torino, Divisione Servizi Educativi, Settore Qualità, Progetto Famiglia.
Info 011 5613583 e-mail progetto.famiglia@comune.torino.it www.comune.torino.it/progettofamiglia

ORE 20.45 (OGNI MERCLEDI' CON CADENZA QUIBDICINNALE)

Comitato spontaneo di quartiere Torino centro storico "DOMENICO SERENO REGIS" – Via Bellezza n°19

▶ TENIAMOCI IN CONTATTO

Un progetto psicologico indirizzato a gruppi di residenti, in particolare donne, a cura della Dottoressa Alessandra Calcei, che prevede un numero di dieci incontri nel corso dei quali sarà possibile parlare di sé stessi e delle problematiche legate ai propri vissuti.
Ingresso gratuito.
A cura del Comitato Spontaneo di Quartiere Torino Centro Storico "Domenico Sereno Regis".
Info 3405230880 e-mail comitatoquartieretocentro@yahoo.it

ORE 21.15

Cinema Monterosa – Via Brandizzo n°65

▶ "IL SEGRETO DI ESMA" DI JASMILA ZBANIC.
AUSTRIA/ BOSNIA/ GERMANIA/ CROAZIA 2006, DRAMMATICO- CON JASNA ORNELA BERRY, KENAN CATIC, LEON LUCEV, LUNA MIJOVIC, MIRJANA KARANOVIC

Sarajevo. Esma vive con la figlia Sara, sedicenne che non ha mai conosciuto il padre, ma è convinta che sia un eroe di guerra.
Ingresso gratuito.
A cura della Circoscrizione 6 – Centrodonna.
Info 011 4435636/56 e-mail circ6@comune.torino.it www.comune.torino.it/circ6

MERCOLEDÌ 28 MARZO

ORE 9.00 - 16.30

Centro di Cultura per l'Arte e l'Espressività – Via Tollegno n°83

▶ DONNA E ARTE : PAESAGGI SOGNATI

Mostra a tema realizzata dai laboratori di Arti Plastiche del Centro di cultura per l'Arte e l'Espressività - ITER - di Via Tollegno 83 e dal gruppo donne scultrici del Centro Donna della VI circoscrizione.
Ingresso gratuito solo per le donne.
A cura della Città di Torino.
Info 011852549 e-mail progettoarte@comune.torino.it

ORE 17 .30 – 19.30

Sportello Informativo per le famiglie 3 – presso Scuola d'infanzia Via Moretta n°57

▶ TI RACCONTO UNA STORIA... LIBRI E FIABE PER PARLARE DI REGOLE

A scuola di genitori. Laboratorio rivolto a famiglie e bimbi/bimbe da 0 a 6 anni, condotto dalle insegnanti del Laboratorio di lettura Pinocchio.
Prenotazione telefonica necessaria al numero 0114332313.
A cura della Città di Torino, Divisione Servizi Educativi, Settore Qualità, Progetto Famiglia.
Info 011 5613583 e-mail sportelloinformativo3@comune.torino.it www.comune.torino.it/progettofamiglia

ORE 17 .30 – 19.30

Sportello Informativo per le famiglie 1 – presso Nido d'infanzia Via Santa Chiara n°10

- I BAMBINI E LE BAMBINE... AFFETTIVITÀ E SESSUALITÀ INFANTILE SVILUPPO E EDUCAZIONE

Incontro con le famiglie sull'educazione rivolto a famiglie con bimbi/bimbe da 0 a 6 anniConduce Pia Massaglia, Neuropsichiatra infantile, Dipartimento Scienze Pediatriche dell'Adolescenza, Università di Torino.
Ingresso gratuito. Prenotazione telefonica necessaria al numero 0115684032.
A cura della Città di Torino, Divisione Servizi Educativi, Settore Qualità, Progetto Famiglia.
Info 011 5613583 e-mail sportelloinformativo1@comune.torino.it www.comune.torino.it/progettofamiglia

ORE 17 .30 – 19.30

Sportello Informativo per le famiglie 7 – Via Cecchi n°2

- CHI CEDE PER PRIMO? SFIDE E GESTIONE DEI CONFLITTI TRA GENITORI E FIGLI

Incontro con le famiglie sull'educazione rivolto a famiglie con bimbi/bimbe da 0 a 6 anni.Conduce Angelica Arace, psicologa, Dipartimento Scienze della Formazione Università di Torino. Durante l'incontro sarà attivato un punto gioco per bambini e bambine.
Ingresso gratuito. Prenotazione telefonica necessaria al numero 0112472124.
A cura della Città di Torino, Divisione Servizi Educativi, Settore Qualità, Progetto Famiglia.
Info 011 5613583 e-mail sportelloinformativo7@comune.torino.it www.comune.torino.it/progettofamiglia

ORE 17 .30 – 19.30

Sportello Informativo per le famiglie 9 – presso Scuola d'infanzia – P.zza Guala n°140

- OMBRE AMBULANTI: "LA BORSETTA"

A scuola di genitori. Laboratorio rivolto a famiglie e bimbi/bimbe da 0 a 6 anni, condotto dalle insegnanti del Laboratorio teatrale A Caval teatro.
Ingresso gratuito. Prenotazione telefonica necessaria al numero 011614251.
A cura della Città di Torino, Divisione Servizi Educativi, Settore Qualità, Progetto Famiglia.
Info 011 5613583 e-mail sportelloinformativo9@comune.torino.it www.comune.torino.it/progettofamiglia

ORE 17 .30 – 19.30

Sportello Informativo per le famiglie 10 – Strada Castello di Mirafiori n°45

- DANZE DAL MONDO

A scuola di genitori. Laboratorio rivolto a famiglie e bimbi/bimbe da 0 a 6 anni, condotto dalle insegnanti del Laboratorio musicale Il Trillo.
Ingresso gratuito. Prenotazione telefonica necessaria al numero 0113489892.
A cura della Città di Torino, Divisione Servizi Educativi, Settore Qualità, Progetto Famiglia.
Info 011 5613583 e-mail sportelloinformativo10@comune.torino.it www.comune.torino.it/progettofamiglia

ORE 20.45 (OGNI MERCOLEDI' CON CADENZA QUINDICINALE)

Comitato spontaneo di quartiere Torino centro storico "DOMENICO SERENO REGIS" – Via Bellezza n°19

- TENIAMOCI IN CONTATTO

Un progetto psicologico indirizzato a gruppi di residenti, in particolare donne, a cura della Dottoressa Alessandra Calcei, che prevede un numero di dieci incontri nel corso dei quali sarà possibile parlare di sé stessi e delle problematiche legate ai propri vissuti.
Ingresso gratuito.
A cura del Comitato Spontaneo di Quartiere Torino Centro Storico "Domenico Sereno Regis".
Info 3405230880 e-mail comitatoquartieretocentro@yahoo.it

GIOVEDÌ 29 MARZO

ORE 9.00 – 18.30

Centro di Cultura per l'Arte e l'Espressività – Via Tollegno n°83

▶ DONNA E ARTE : PAESAGGI SOGNATI

Mostra a tema realizzata dai laboratori di Arti Plastiche del Centro di cultura per l'Arte e l'Espressività - ITER - di Via Tollegno 83 e dal gruppo donne scultrici del Centro Donna della VI circoscrizione.
Ingresso gratuito solo per le donne.
A cura della Città di Torino.
Info 011852549 e-mail progettoarte@comune.torino.it

ORE 21.00 – 23.30

Cinema Teatro Baretti - Via Baretti n°4

▶ FLORES: DONNE E MINORI DAL MONDO - RASSEGNA DI FILM DOCUMENTARI

Il tema della rassegna riguarda non solo la condizione delle donne e dei minori nel Sud del mondo ma vuole rappresentare anche realtà del Nord del mondo. Condizione delle donne e dei minori vista prevalentemente con gli occhi positivi ed ironici delle donne sulle donne.
Ingresso gratuito.
A cura di ONG M.A.I.S. con la collaborazione dell'associazione culturale Puntodoc, e la partecipazione dell'associazione Baretti e Documè, Libera, l'associazione Almaterra, l'associazione Scambiaidee e il centro culturale italo-arabo Dar al Hikma.
Info 011 657972 e-mail stefania.dicampli@mais.to.it www.mais.to.it

VENERDÌ 30 MARZO

ORE 9.00 – 16.30

Centro di Cultura per l'Arte e l'Espressività – Via Tollegno n°83

▶ DONNA E ARTE : PAESAGGI SOGNATI

Mostra a tema realizzata dai laboratori di Arti Plastiche del Centro di cultura per l'Arte e l'Espressività - ITER - di Via Tollegno 83 e dal gruppo donne scultrici del Centro Donna della VI circoscrizione.
Ingresso gratuito solo per le donne.
A cura della Città di Torino.
Info 011852549 e-mail progettoarte@comune.torino.it

ORE 21.00 – 23.00

Punto prestito Gabriele D'Annunzio - Via Saccarelli n°18

▶ TITOLO IN LA SIGNORA DELL'INQUIETUDINE. LE OSSESSIONI DI PATRICIA HIGHSMITH NEI SUOI LIBRI E NEL CINEMA. "WENDER'S GAME"

Ciclo di incontri dedicato a Patricia Highsmith (Texas 1921; Locarno 1995), una delle maggiori scrittrici di suspence, i cui libri hanno ispirato diversi registi. Solitaria per vocazione, diversa per scelta, ribelle ed inquieta, ma anche infaticabile e coscienziosa artista-artigiana della scrittura.
Ingresso gratuito.
La produzione letteraria a cura di Margherita Giacobino; la filmografia a cura di Massimo Quaglia. Organizzazione a cura di: Biblioteche civiche torinesi, Settore Pari opportunità e politiche di genere (Servizio LGBT), Aiace Torino, Museo Nazionale del Cinema - Fondazione Maria Adriana Prolo.
Info 011 4424508 e-mail serviziolgbt@comune.torino.it

DAL 1 AL 14 MARZO

LUNEDÌ 15.00 -19.00; MARTEDÌ - MERCOLEDÌ - GIOVEDÌ - VENERDÌ 9.00 - 19.00; SABATO E DOMENICA 15.00- 19.00

Antichi Chiostri –Via Garibaldi n°25

▶ REGINA DI QUADRI - SGUARDI DI DONNE

Un colloquio Rassegna d'arte al femminile a cui prenderanno parte le associazioni Arci del territorio, in particolare quelle femminili o a prevalenza femminile. Regina di Quadri sarà inoltre performance artistica femminile in senso lato, dedicata ad ambiti diversi dall'arte visiva che coinvolgerà altri comitati Arci della Provincia di Torino e del Piemonte.

Ingresso gratuito per tutti.

A cura dell' Arci Nuova Associazione, Comitato di Torino.

Info 011 347 4954790 e-mail info@arcitorino.it www.arcitorino.it

DAL 1 AL 21 MARZO

ORE 17.00 – 21.00 (DAL LUNEDI' AL VENERDI')

Centro Studi Danza Musica e Cultura Orientale AZIZA – Corso Regina Margherita n°236

▶ "D" COME DONNA...."D" COME DANZA

Il benessere si tinge di rosa e profuma d' oriente! Lezione di Danza Orientale (danza del ventre) GRATUITA con la Maestra AZIZA e le sue collaboratrici.

Ingresso gratuito per tutti.

A cura dell'Associazione Culturale affiliata C.O.N.I. - Centro Studi Danza Musica e Cultura Orientale AZIZA

Info 338 7133182 e-mail info@centroaziza.com www.centroaziza.com

DAL 1 AL 31 MARZO

GIORNI E ORARI DA DEFINIRE IN FUNZIONE DELLE ISCRIZIONI

Centro Psicoanalitico di trattamento dei malesseri contemporanei - Via Guastalla n°13 bis

▶ COSA VUOL DIRE ESSERE UOMO E DONNA OGGI

Incontri di gruppo, condotti da un terapeuta del Centro Psicoanalitico, a partire dalla propria esperienza (per ogni gruppo: 4 incontri, non più di 5 partecipanti).

Costo ridotto € 10.

A cura del Centro Psicoanalitico di trattamento dei malesseri contemporanei.

Info 011 8170959 e-mail info@cepsi.it www.cepsi.it

LUNEDÌ 14.00-16.00; MARTEDÌ 10.00-13.00; MERCOLEDÌ 10.00-12.00; GIOVEDÌ 13.00-16.00; - VENERDÌ 10.00-13.00

Centro Psicoanalitico di trattamento dei malesseri contemporanei - Via Guastalla n°13 bis

▶ VENGA A DIRE! UN LUOGO DOVE È ACCOLTA LA PAROLA DI CIASCUNO

Un colloquio gratuito all'accoglimento del Centro Psicoanalitico.

Ingresso gratuito.

A cura del Centro Psicoanalitico di trattamento dei malesseri contemporanei.

Info 011 8170959 e-mail info@cepsi.it www.cepsi.it

DAL 1 MARZO AL 7 APRILE

ORE 20.30 – 22.30

Museo Diffuso della Resistenza della Deportazione della Guerra dei Diritti e della Libertà – Corso Valdocco 4/a

▶ IMMIGRATI FRA PREGIUDIZIO E INTEGRAZIONE IN 15 ANNI DI CINEMA TORINESE

Il museo diffuso,con i suoi compiti istituzionali, vuole proporre momenti di riflessione,discussione e di rappresentazione attraverso il film, della nuova Torino emersa dopo le ultime ondate migratorie.
Ingresso gratuito.
A cura dell'Associazione Museo Diffuso della Resistenza della Deportazione della Guerra dei Diritti e della Libertà e Archivio Nazionale Cinematografico della Resistenza.
Info 011 4363470 e-mail mdiffuso@comune.torino.it www.museodiffusotorino.it

DAL 1 MARZO AL 4 LUGLIO

ORE 21 .00 – 22.30 (TUTTI I MERCOLEDÌ)

LFLP Laboratorio di Formazione e di Lettura di Psicoanalisi - Via Assisi n°6

▶ PSICOANALISI DOVE

Conoscere per riconoscersi è il movimento che il Laboratorio propone quest'anno attorno all'arte, alla letteratura ed al cinema.
Costo ridotto € 5,00.
A cura di Laboratorio di Formazione e di Lettura di Psicoanalisi.
Info 0112162736 e-mail segretria@psicoanalisitorino.net www.psiconalisitorino.net

DAL 2 MARZO AL 27 APRILE

ORE 21.00 – 23.00 (TUTTI I VENERDI')

Punto prestito Gabriele D'Annunzio - Via Saccarelli n°18 (incontro del 27 aprile presso Cinema Massino, via Verdi 18, Torino)

▶ LA SIGNORA DELL'INQUIETUDINE. LE OSSESSIONI DI PATRICIA HIGHSMITH NEI SUOI LIBRI E NEL CINEMA

Ciclo di incontri dedicato a Patricia Highsmith (Texas 1921; Locarno 1995), una delle maggiori scrittrici di suspence, i cui libri hanno ispirato diversi registi. Solitaria per vocazione, diversa per scelta, ribelle ed inquieta, ma anche infaticabile e coscienziosa artista-artigiana della scrittura.
Ingresso gratuito.
La produzione letteraria a cura di Margherita Giacobino; la filmografia a cura di Massimo Quaglia. Organizzazione a cura di: Biblioteche civiche torinesi, Settore Pari opportunità e politiche di genere (Servizio LGBT), Aiace Torino, Museo Nazionale del Cinema - Fondazione Maria Adriana Prolo.
Info 011 442 4508 e-mail serviziolgbt@comune.torino.it

DAL 3 MARZO AL 29 APRILE

SABATO 21.00 - DOMENICA 15.30 (TUTTI I SABATI E TUTTE LE DOMENICHE)

Circolo culturale "Il Nunzio" – Via Rossigni n° 14

▶ ELEKTRIKA – GENESI DI UNA TORTURA. ATTO PERFORMATIVO PER UN SOLO SPETTATORE

In questa rivisitazione tutta al femminile del mito di Elettra, si parte da un archetipo terrifico per indagare la natura del male. Chi avrà l'onore di sedere sul trono della regina omicida? Elektrika o Clitennestra?
Ingresso a pagamento costo € 12.00. Prenotazione obbligatoria.
A cura della Compagnia LILITHSTASOPRA..
Info 3470400669 e-mail lilithstasopra@hotmail.it www.lilithstasopra.com

DAL 5 MARZO AL 9 MARZO

ORE 12.45 – 13.45 (DAL LUNEDI' AL VENERDI')

Teatro Alfieri – Piazza Solferino n°4

- MEZZOGIORNO A TEATRO: "TI PARLO DI CINEMA" DI GERMANA ERBA E IRENE MESTURINO
  LA "GRANDE ILLUSIONE" IN 60 MINUTI
  100 anni di pellicola, in un incontro con i pionieri, gli innovatori e i provocatori. Dalla fatidica sera, di sapore quasiclandestino, del 28 dicembre 1895 in cui i fratelli Lumiere sottoposero a un esiguo pubblico la loro invenzione (un'invenzione senza futuro", si disse!), fino alle modifiche urbanistiche portate dai frequentatissimi nichelodeon, ai canali tematici da 24 ore al giorno di cinema.
  Ingresso a pagamento: costo intero € 2.
  A cura di Teatro Stabile Privato di Pubblico Interesse "Torino Spettacoli.
  Info 011 6618404 e-mail info@torinospettacoli.it www.torinospettacoli.it

DAL 8 MARZO AL 14 APRILE

ORE 10.30 – 12.30; 16.00 – 19.30

Galleria del Ponte – Corso Moncalieri n°3

- SEGNI DI DONNA IL 900 A TORINO
  Esposizione di 26 artiste tra pittrici e scultrici che rappresentano le vicende dell'arte a Torino attraverso il 900. Tra le più note Evangelina Alciati, Jessie Boswell, Carol Rama, Nella Marchesini, Lalla Romano, Michela Pachner e altre.
  Ingresso gratuito.
  A cura di Pino Mantovani e Ivana Mulatero.
  Info 011 8193233 e-mail galleriadelponte@fastwebnet.it

DAL 12 MARZO AL 16 MARZO

ORE 12.45 – 13.45 (DAL LUNEDI' AL VENERDI')

Teatro Alfieri – Piazza Solferino n°4

- MEZZOGIORNO A TEATRO: "GRAZIA DELEDDA"
  L'ULTIMA MODA E' IL NOBEL A CURA DI ENRICO FASELLA
  Lo spettacolo Grazia Deledda, l'ultima moda è il Nobel, abbraccia vita e opera della scrittrice sarda dalla collaborazione, appunto, con la rivista L'ultima moda fino al Premio Nobel, il primo assegnato all'Italia dopo l'ormai lontano caso del Carducci.
  Ingresso a pagamento: costo intero € 2.
  A cura di Teatro Stabile Privato di Pubblico Interesse "Torino Spettacoli .
  Info 011 6618404 e-mail info@torinospettacoli.it www.torinospettacoli.it

DAL 13 MARZO AL 24 APRILE

ORE 20.30 – 24.00

Cinema Baretti – Via baretti n°4

- NEL VENTRE DEGLI EROI
  1°Convegno/rassegna cinematografica annuale sul tema il cambiamento del maschile.
  Ingresso gratuito.
  A cura dell'Associazione volontaria onlus "cerchio degli uomini".
  Info 3357194703 e-mail Muzzarelli.f@alice.it www.cerchiodegliuomini.org

DAL 17 MARZO AL 16 APRILE

ORE 13.00 – 14.00 INAUGURAZIONE MOSTRA (17 MARZO)
ORE 9.00 – 19.30 A PARTIRE DAL 19 MARZO

Centro Interculturale della Città di Torino - Corso Taranto n° 160

▶ "IL CORPO IMPRIGIONATO"

Mostra fotografica che ospita una sezione di opere figurative.
1° sezione: Il corpo immaginato
2° sezione: Il corpo imprigionato
3° sezione: Il corpo venduto
4° sezione: Il corpo violato
È una mostra completa ed esaustiva sulle costrizioni e violenze che il corpo femminile subisce nel mondo e nella storia. Attraverso documenti fotografici, opere d'arte contemporanea e pannelli descrittivi ci accompagna in un mondo di sopraffazione reale ed attuale, di fronte al quale spesso si è abituati a chiudere gli occhi.
Ingresso gratuito.
A cura del Centro Studi e Documentazione Pensiero Femminile ed in collaborazione con il Settore Pari Opportunità e Politiche di Genere .
Info 011537645 e-mail pfemm@libero.it www.pensierofemminile.org

DAL 19 MARZO AL 23 MARZO

ORE 12.45 – 13.45 (DAL LUNEDI' AL VENERDI')

Teatro Alfieri – Piazza Solferino n°4

▶ MEZZOGIORNO A TEATRO : "OCCHI DI DONNA" DI ELDA BRANCUSI
PAGINE DI NOVECENTO RACCONTATE ATTRAVERSO ALCUNE DONNE-SIMBOLO

Che cosa hanno in comune la bisbetica domata, Simone De Beauvoir, Maria Teresa d'Austria, Susan Brownell Anthony, Eva Peròn, Sylvia Plath, Edith Piaf, Marylin Monroe, Maria Callas e, perché no, Giulietta? Sono donne .Donne intriganti, piene di contraddizioni, forti oppure gentili, forti e gentili, capaci, bellissime, fragili, miti di carta di carne, spesso vere pioniere, talvolta icone, nel tempo e nello spazio.
Ingresso a pagamento costo intero € 2.
A cura di Teatro Stabile Privato di Pubblico Interesse "Torino Spettacoli.
Info 011 6618404 e-mail info@torinospettacoli.it www.torinospettacoli.it

DAL 26 MARZO AL 30 MARZO

ORE 9.00/ – 16.30/18.30

Centro di Cultura per l'Arte e l'Espressività – Via Tollegno n°83

▶ DONNA E ARTE : PAESAGGI SOGNATI

Mostra a tema realizzata dai laboratori di Arti Plastiche del Centro di cultura per l'Arte e l'Espressività - ITER - di Via Tollegno 83 e dal gruppo donne scultrici del Centro Donna della VI circoscrizione.
Ingresso gratuito solo per le donne.
A cura della Città di Torino.
Info 011 852549 e-mail progettoarte@comune.torino.it

DAL 26 MARZO AL 30 MARZO

ORE 12.45 – 13.45 (DAL LUNEDI' AL VENERDI')

Teatro Alfieri – Piazza Solferino n°4

▶ MEZZOGIORNO A TEATRO: "DIALOGO CON PIPPO" DAL ROMANZO DI EVA MESTURINO
AMORE E ADOLESCENZA, TRA IERI E OGGI

Dialogo con Pippo vede protagonisti due adolescenti e con loro una generazione di adolescenti che iniziano a interfacciarsi con la vita e con l'amore. Il set della loro esistenza sembra essere il bar sulla piazza del Castello, dove si va da soli, il sabato, e ci si incontra e si inizia a fumare e ci si contendono gli sguardi rubati di quel ragazzo così inquieto.
Ingresso a pagamento: costo intero € 2.
A cura di Teatro Stabile Privato di Pubblico Interesse "Torino Spettacoli .
Info 011 6618404 e-mail info@torinospettacoli.it www.torinospettacoli.it

GIOVEDÌ 5 APRILE

ORE 21.00 – 23.30

Cinema Teatro Baretti - Via Baretti n°4

▶ FLORES: DONNE E MINORI DAL MONDO - RASSEGNA DI FILM DOCUMENTARI

Il tema della rassegna riguarda non solo la condizione delle donne e dei minori nel Sud del mondo ma vuole rappresentare anche realtà del Nord del mondo. Condizione delle donne e dei minori vista prevalentemente con gli occhi positivi ed ironici delle donne sulle donne.

Ingresso gratuito.

A cura di ONG M.A.I.S. con la collaborazione dell'associazione culturale Puntodoc, e la partecipazione dell'associazione Baretti e Documè, Libera, l'associazione Almaterra, l'associazione ScambiaIdee e il centro culturale italo-arabo Dar al Hikma.

Info 011 657972 e-mail stefania.dicampli@mais.to.it www.mais.to.it

GIOVEDÌ 12 APRILE

ORE 21.00 – 23.30

Centro Culturale Italo-Arabo Dar al Hikma - Via Fiocchetto n°15

▶ FLORES: DONNE E MINORI DAL MONDO - RASSEGNA DI FILM DOCUMENTARI

Il tema della rassegna riguarda non solo la condizione delle donne e dei minori nel Sud del mondo ma vuole rappresentare anche realtà del Nord del mondo. Condizione delle donne e dei minori vista prevalentemente con gli occhi positivi ed ironici delle donne sulle donne.

Ingresso gratuito.

A cura di ONG M.A.I.S. con la collaborazione dell'associazione culturale Puntodoc, e la partecipazione dell'associazione Baretti e Documè, Libera, l'associazione Almaterra, l'associazione Scambiaidee e il centro culturale italo-arabo Dar al Hikma.

Info 011 657972 e-mail stefania.dicampli@mais.to.it www.mais.to.it

VENERDÌ 13 APRILE

ORE 21.00 – 23.00

Punto prestito Gabriele D'Annunzio - Via Saccarelli n°18

▶ LA SIGNORA DELL'INQUIETUDINE. LE OSSESSIONI DI PATRICIA HIGHSMITH NEI SUOI LIBRI E NEL CINEMA. "QUANDO HIGHSMITH RIDEVA"

Ciclo di incontri dedicato a Patricia Highsmith (Texas 1921; Locarno 1995), una delle maggiori scrittrici di suspence, i cui libri hanno ispirato diversi registi. Solitaria per vocazione, diversa per scelta, ribelle ed inquieta, ma anche infaticabile e coscienziosa artista-artigiana della scrittura.

Ingresso gratuito.

La produzione letteraria a cura di Margherita Giacobino; la filmografia a cura di Massimo Quaglia. Organizzazione a cura di: Biblioteche civiche torinesi, Settore Pari opportunità e politiche di genere (Servizio LGBT), Aiace Torino, Museo Nazionale del Cinema - Fondazione Maria Adriana Prolo.

Info 011 4424508 e-mail serviziolgbt@comune.torino.it

GIOVEDÌ 19 APRILE

ORE 21.00 – 23.30

Centro Culturale Italo-Arabo Dar al Hikma - Via Fiocchetto n°15

▶ FLORES: DONNE E MINORI DAL MONDO - RASSEGNA DI FILM DOCUMENTARI

Il tema della rassegna riguarda non solo la condizione delle donne e dei minori nel Sud del mondo ma vuole rappresentare anche realtà del Nord del mondo. Condizione delle donne e dei minori vista prevalentemente con gli occhi positivi ed ironici delle donne sulle donne.

Ingresso gratuito.

A cura di ONG M.A.I.S. con la collaborazione dell'associazione culturale Puntodoc, e la partecipazione dell'associazione Baretti e Documè, Libera, l'associazione Almaterra, l'associazione Scambiaidee e il centro culturale italo-arabo Dar al Hikma.

Info 011 657972 e-mail stefania.dicampli@mais.to.it www.mais.to.it

VENERDÌ 27 APRILE

ORE 21.00 – 23.00

Punto prestito Gabriele D'Annunzio - Via Saccarelli n°18

▶ LA SIGNORA DELL'INQUIETUDINE. LE OSSESSIONI DI PATRICIA HIGHSMITH. NEI SUOI LIBRI E NEL CINEMA. "IL DIARIO DI EDITH" DI H.W. GEISSENDORFER

Ciclo di incontri dedicato a Patricia Highsmith (Texas 1921, Locarno 1995), una delle maggiori scrittrici di suspence, i cui libri hanno ispirato diversi registi. Solitaria per vocazione, diversa per scelta, ribelle ed inquieta, ma anche infaticabile e coscienziosa artista-artigiana della scrittura. Proiezione film. Seguirà dibattito con Margherita Giacobino e Massimo Quaglia.

Ingresso gratuito.

La produzione letteraria a cura di Margherita Giacobino; la filmografia a cura di Massimo Quaglia. Organizzazione a cura di: Biblioteche civiche torinesi, Settore Pari opportunità e politiche di genere (Servizio LGBT), Aiace Torino, Museo Nazionale del Cinema - Fondazione Maria Adriana Prolo.

Info 011 4424508 e-mail serviziolgbt@comune.torino.it

PER INFORMAZIONI SULLE INIZIATIVE NEL MESE DI MARZO:

TORINO
www.irma-torino.it

PROVINCIA
www.provincia.torino.it/pari_opportunita.htm

REGIONE
www.regione.piemonte.it/pariopportunita (attivo dall'8 marzo)

SETTORE PARI OPPORTUNITA' E POLITICHE DI GENERE
Telefono 0114424502/24503 politichedigenere@comune.torino.it

DIRIGENTE DI COORDINAMENTO AFFARI GENERALI
Susanna Rorato

RESPONSABILE
Anna Maria Gallivanone

EDITING E REDAZIONE
Portale I.R.Ma www.irma-torino.it

COPERTINA E GRAFICA
Roberta Verlengia. Centro Promozione Servizi di ITER