

Emma, Moderni, Modà, Gigi D'Alessio e tanti altri all'Olimpico per l'iniziativa benefica della Fondazione Vialli-Mauro

Le star di Sanremo danno un calcio alla Sla

TIMOTHY ORMEZZANO

LA STAR dell'ultimo Sanremo Emma, la premiata coppia Gigi D'Alessio e Anna Tatangelo, i Modà, JarabeDePalo, Annalisa, Micaela e I Moderni, gruppo torinese rivelazione di X Factor. È questo il cast del concerto SLancio di vita, in programma questa sera allo stadio Olimpico. La musica lancia un messaggio di solidarietà e speranza ai malati di Sclerosi laterale amiotrofica, oltre 5 mila in Italia.

Tra gli spettatori della kermesse dovrebbe esserci anche Alessandro Del Piero, alla sua prima apparizione torinese da ex capitano della Juventus. «Pare proprio che Alex sarà dei nostri, dopo aver sostenuto il concerto sulle sue pagine Facebook e Twitter», anticipa Massimo Mauro, deus ex machina dell'evento benefico promosso dalla Fondazione Vialli e Mauro.

L'avvio è affidato a Marco Berry che, intorno alle 20.30, introdurrà tre gruppi emergenti del panorama musicale torinese: Satellite e Incomprensibile FC e Nymphaea

Ci sarà anche Alex Del Piero alla sua prima apparizione torinese da ex capitano della Juve

Mate. Intorno alle 21.30, largo ai big, presentati da Paola Perego. L'organizzazione generale è di Lucio Presta («Senza di lui — precisa Mauro — non avremmo mai

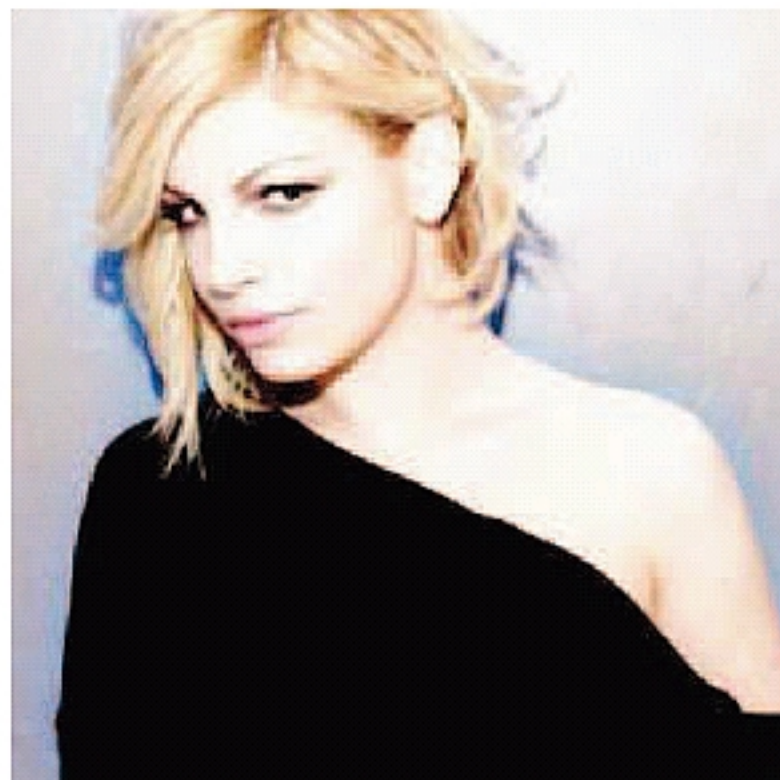

LA VOCE

Emma Marrone voce rivelazione dell'ultimo Sanremo. Con lei sul palco fra gli altri Jarabe De Palo, Annalisa, Micaela e la Tatangelo

reclutato così tanti pezzi grossi della musica leggera e pop italiana»), la produzione esecutiva della società Arcobaleno Tre. Il Concerto SLancio di Vita è un'iniziativa benefica di SuperEnalotto per AriSLA, l'agenzia di ricerca per la sclerosi laterale amiotrofica. L'intero ricavato della serata verrà devoluto al progetto scientifico SardiniaALS, guidato dal professor Adriano Chiò del reparto di neuroscienze dell'ospedale San Giovanni Battista — Molinette, teso a identificare alcune delle cause della SLA attraverso lo studio dell'elevata incidenza nella popolazione sarda.

Ancora Mauro: «Torniamo all'Olimpico un anno dopo il derby

SLancio di Vita. Torino allora rispose alla grande: grazie al traino offerto da Junior, Zidane e compagnia, in quell'occasione abbiamo raccolto 223 mila euro per Arisla. I malati di Sla hanno bisogno di sognare e allontanare il dramma del loro disagio. Questa sera il divertimento è assicurato. Checco dei Modà ha preparato una sorpresa. E sul palco saliremo anche io e Gianluca, fortunatamente dissuaso dal cantare. L'impegno della nostra Fondazione continuerà con una gara inaugurale della nuova tenuta di golf La Bagnaia, a pochi chilometri da Siena».

Biglietti disponibili nel circuito TicketOne oppure presso i botteghini dell'Olimpico: Distinti e Tribuna Granata 27,50 Euro, Prato 22 Euro, Curva Maratona 17 Euro. Ingresso pedonale unico per ogni settore da Corso Agnelli-Piazza D'Armi.