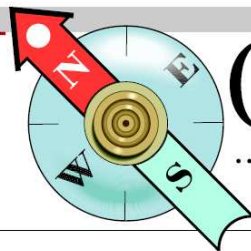

G&N**Giorno & Notte**PAGINE A CURA DI
ANTONELLA AMAPANE E ANTONELLA TORRA**Festival****A Barriera di Milano
il rock diventa
happening Spaziale**

La star è Anna Calvi, sul palco domani sera

PAOLO FERRARI

Oggi comincia in Barriera di Milano un festival rock «Spaziale»: questo il nome della kermesse, che per una volta corrisponde al contenuto della manifestazione. Perché fino al 20 luglio l'area all'aperto di via Cigna 21 ospiterà gruppi e personaggi che Traffic avrebbe scritturato al volo, non avesse scelto di ingaggiare soltanto artisti italiani per rendere omaggio ai 150 anni dell'Unità. Su tutti Anna Calvi, sul palco domani, e i Tame Impala, attesi lunedì 19; ma di mezzo ci sono altri pesi massimi del post rock e del folk blues internazionale, nonché una ricca sezione «Emersione» che abbina celebrità italiane a nomi nuovi regionali, nonché il cabaret alternativo de I Soliti Idiotti di Mtv. Una miccia, per i blogger e frequentatori dei forum: molti inneggiano al festival, dicendo che questo è il «vero Traffic»; altri mediano, qualcuno traccheggia e fa le pulci. Ma il dibattito è vivo, e il pubblico annunciato in arrivo da tutto il nord Italia e dalla vicina Francia, visto che alcuni gruppi quest'estate in Italia si vedono solo qui. Contano di ostello convenzionato, in corso Venezia; e area ristoro nel villaggio indie di chi ama il rock alternativo sparpagliato su 5.000 metri quadrati di verde urbano. Un paesino per chi al gioco della musica convenzionale non ci sta, ma

pure un piccolo villaggio di Asterix, forse all'ultima prova di resistenza. La 10ª edizione delle «good nights» di Spaziale Emersione Festival, sostenuto da Regione e Comune, sarà con ogni probabilità l'ultima: la variante 200 del piano regolatore cambierà i connotati alla zona, e i live all'aperto non saranno più possibili.

Al varo della kermesse stasera i Mogwai, un rito del post rock, in bilico tra eredità new wave, elettronica, folk e musica



Emma Marrone

**GRU VILLAGE
"Arriverà" da sola sul palco
Emma senza i Modà**

Il Gru Village torna al pop stasera con il concerto di Emma, lanciata nel 2009 dal talent show «Amici di Maria De Filippi», che recupera lo show annunciato il 29 giugno. L'appuntamento è alle 21,45, i cancelli aprono alle 20,30, le casse alle 20; il biglietto costa 15 euro. Fiorentina cresciuta a Lecce, 27 anni, Emma Marrone sta vivendo un momento di grande celebrità grazie alla partecipazione al Festival di Sanremo, dove ha sfiorato la vittoria gareggiando con i Modà con la canzone «Arriverà». Dopo la collaborazione all'Ariston, le strade si sono separate, ed

Emma propone in tournée le canzoni dell'album «A me piace così», la stessa «Arriverà» e una selezione delle cover su cui si è formata. (P.F.)
Gru Village
Via Crea 10, Grugliasco
Tel. 011 / 770.96.65

da camera che ha segnato la generazione dei trentacinquenni di oggi dai palati fini. Il gruppo scozzese debuttò qui all'ora scomparso Barrumba, e ha un suono che per vocazione crepuscolare suona quanto mai torinese; li si può seguire alle 21,30 con 22 euro. Visto che hanno fornito la colonna sonora al film socio calcistico «Zidane, un ritratto del 21° secolo», la Fondazione Sandretto Re Rebaudengo propone la pellicola nel pomeriggio, con proiezioni alle

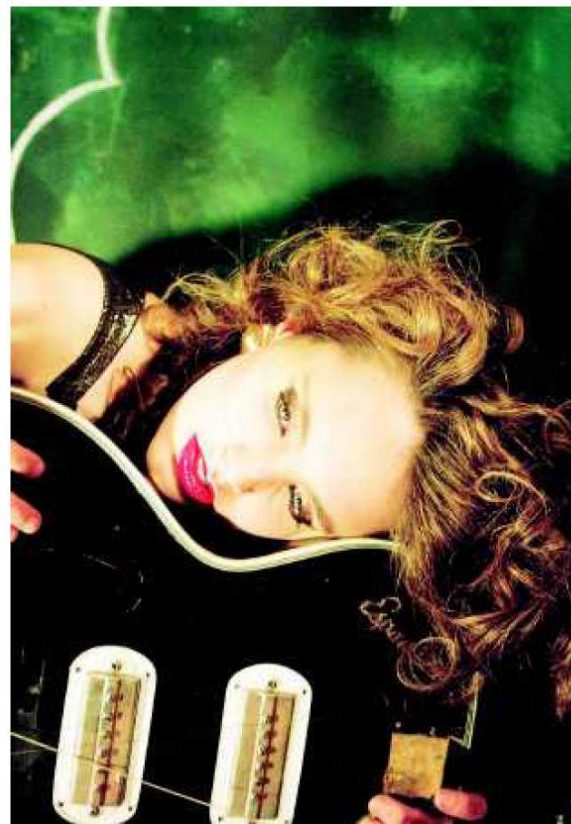
**Diva del flamenco**

Domani sera debutta a Torino Anna Calvi la nuova diva del flamenco punk blues (tra i suoi fan dichiarati Nick Cave e Brian Eno). Il personaggio già traccina verso il cinema con Cannes e la moda con Gucci

17,05 e alle 18,30 nella sua sede di via Modane 16; (prenotazioni allo: 011 / 379.76.32). Madrina del festival è però Anna Calvi, sul palco domani sera con biglietto a 15 euro e live introdotto da un fenomeno torinese ormai lanciato a livello internazionale, il chitarrista Paolo Spaccamonti da Vanchigletta. La Calvi è un lusso per un festival artigianale, si può fare ora, tra un anno sarà affare da mega raduni. Perché il suo blues flamenco punk è originale, graffiante, uni-

co; e il personaggio già traccina verso il cinema con Cannes e la moda con Gucci. Niente di strano, Spaziale prese al volo anche i Vampire Weekend e i Gossip, un attimo prima che i cachet diventassero proibitivi. Competenza e tempestività.

Con la sciantosa inglese di origine italiana, al top del programma ci sono i Tame Impala. Come lei, un solo album all'attivo; un disco neo psichedelico fulminante, che vale l'unica data estiva italiana del serrato tour

**Gli scozzesi**

Il gruppo scozzese Mogwai transita in Italia soltanto da Torino per aprire stasera la kermesse con il post rock

**Psichedelici**

Lunedì 18 il gruppo psichedelico australiano Tame Impala tiene il suo unico concerto italiano dell'estate

Man (domenica). Sembrano sciocchezze, ma per ragazzi torinesi come i Tomakin, i Theoric Found, la Traffic Light Orchestra, Ronny Taylor, i Pinguino o i Kairos significa mettersi in tasca la partecipazione a un festival guidato da Anna Calvi e Tame Impala, e vedere l'effetto che fa. Tutto da scoprire, infine, l'impatto in carne e ossa dei televisivi I Soliti Idiotti.

Spaziale / Emersione Festival
Via Cigna 211
Tel. 011/197.05.91.9