

Indicatore 3: Lavoratori e lavoratrici stabili assorbiti dal sistema economico locale

Indice dei grafici

- Avviamenti per livello di stabilità 2002
- Avviamenti per livello di stabilità 2003
- Avviamenti per livello di stabilità 2004
- Trend avviamenti per livello di stabilità 2002-2003-2004
- Totale avviamenti per livello di stabilità 2002-2003-2004 (Torino e Resto della Provincia)
- Collocazione avviamenti a tempo indeterminato sul territorio della città 2002
- Collocazione avviamenti a tempo indeterminato sul territorio della città 2003
- Collocazione avviamenti a tempo indeterminato sul territorio della città 2004

Nota:

(1) Questa dimensione (tipo di avviamento - tempo determinato o indeterminato - e durata del contratto), in particolare per la città di Torino e nel 2004, contiene diversi casi mancanti (mancata registrazione dell'informazione). Per l'analisi, pertanto, sono state fatte delle stime e delle ponderazioni statistiche.

Avviamenti per livello di stabilità 2002

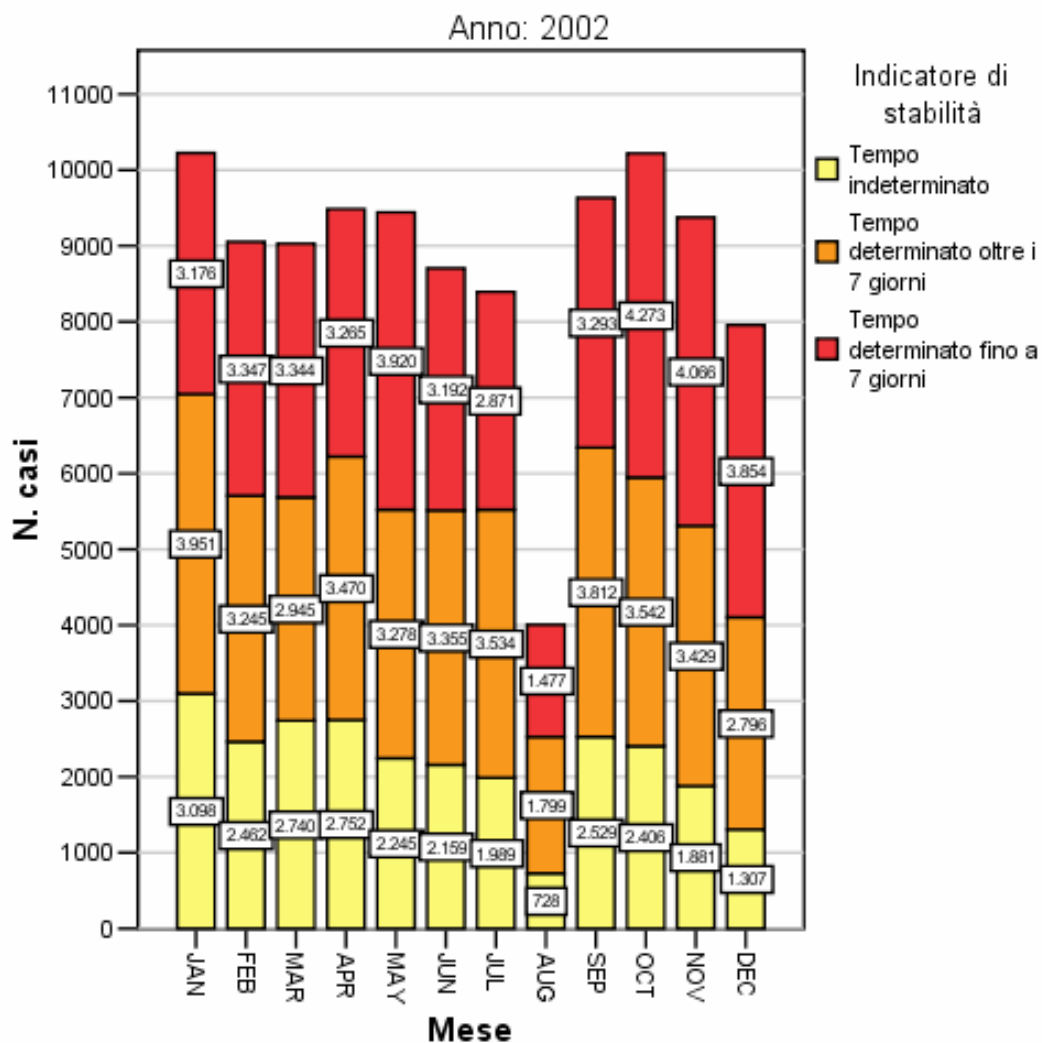

Avviamenti per livello di stabilità 2003

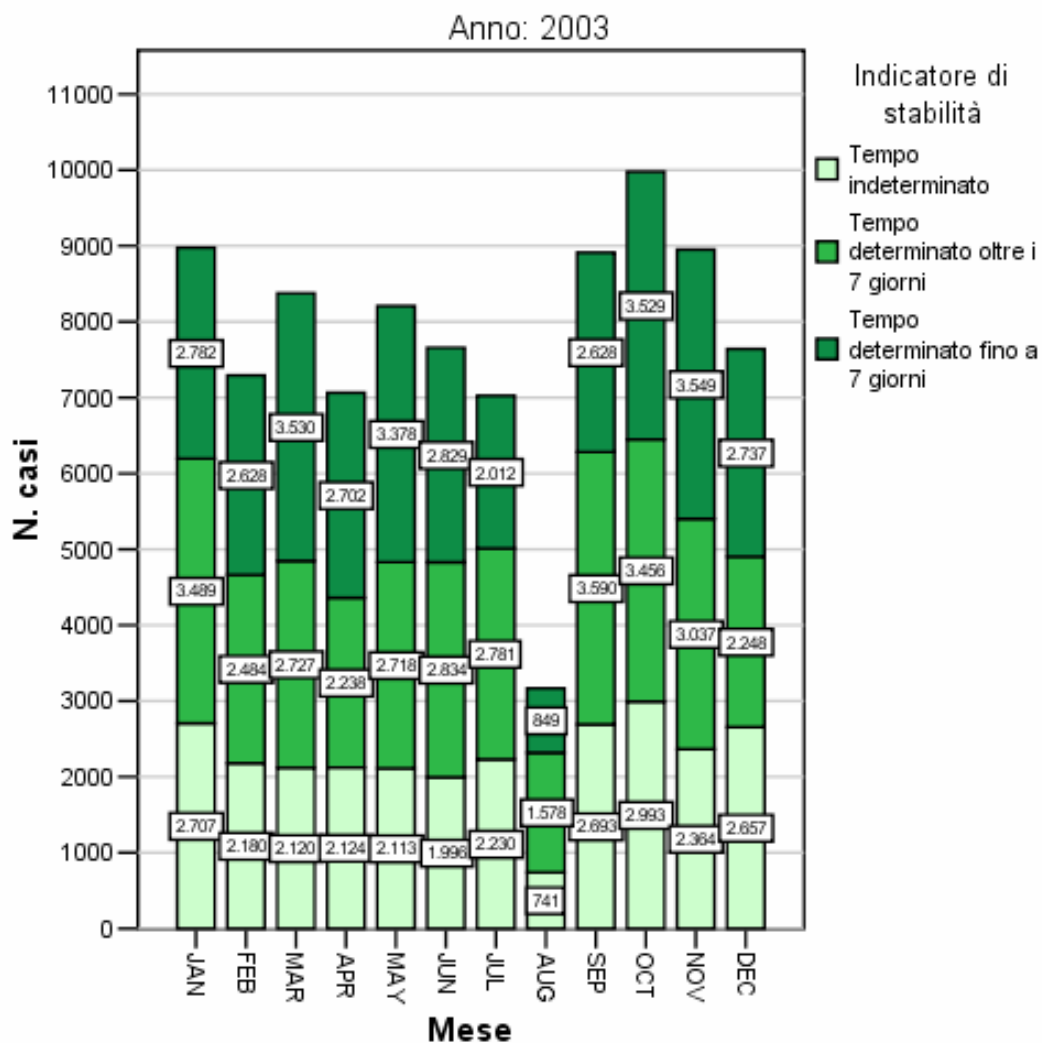

Avviamenti per livello di stabilità 2004

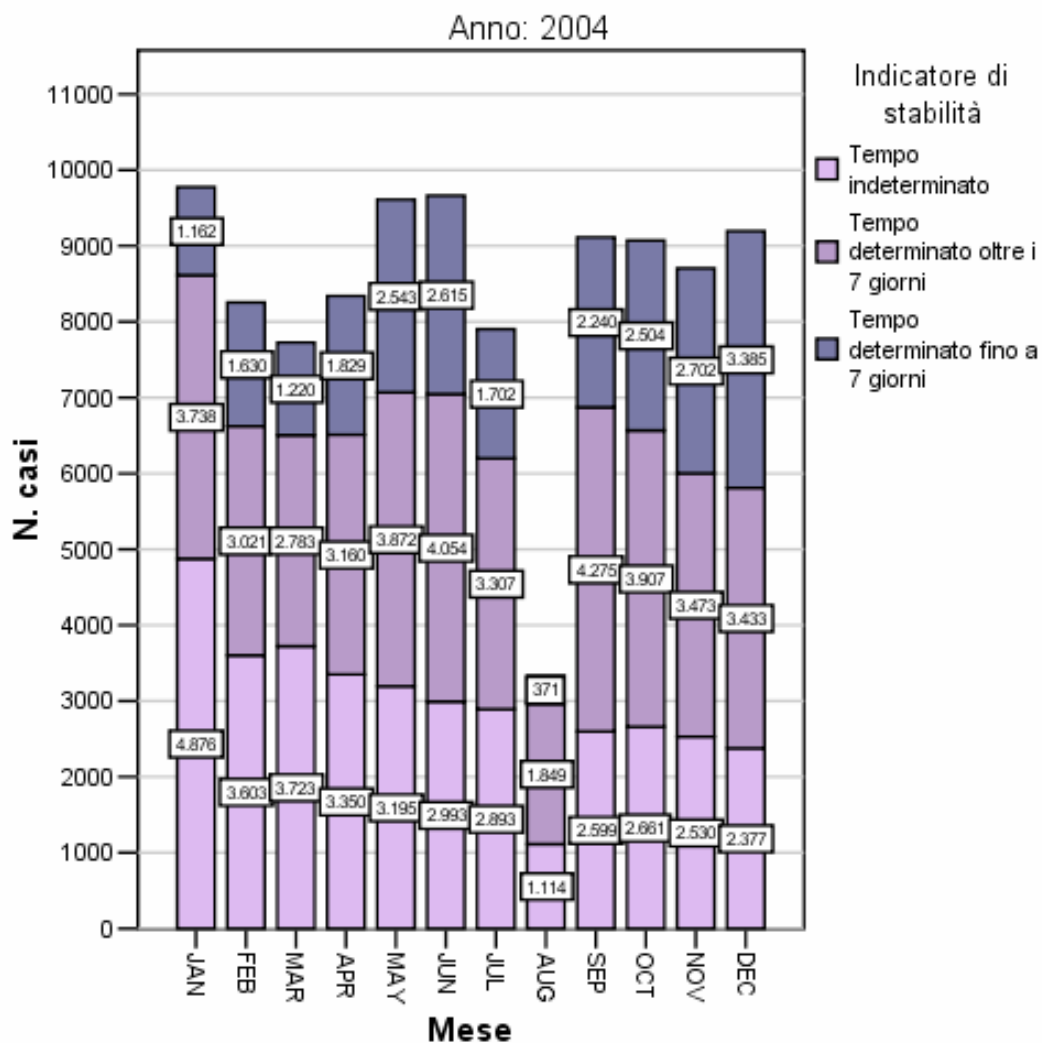

Trend avviamenti per livello di qualificazione 2002-2003-2004

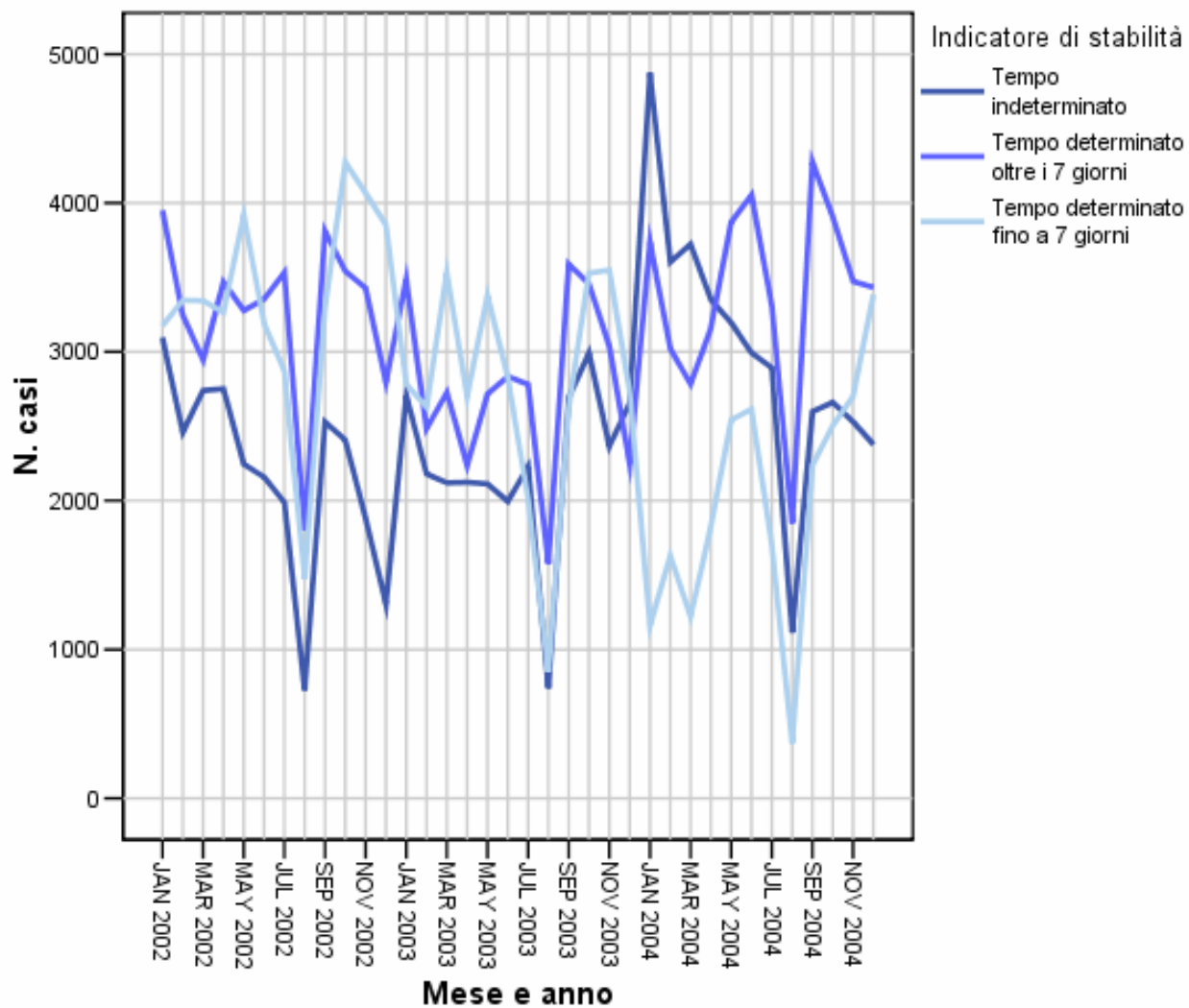

Totale avviamenti per livello di stabilità 2002-2004 (Torino e Resto della Provincia)

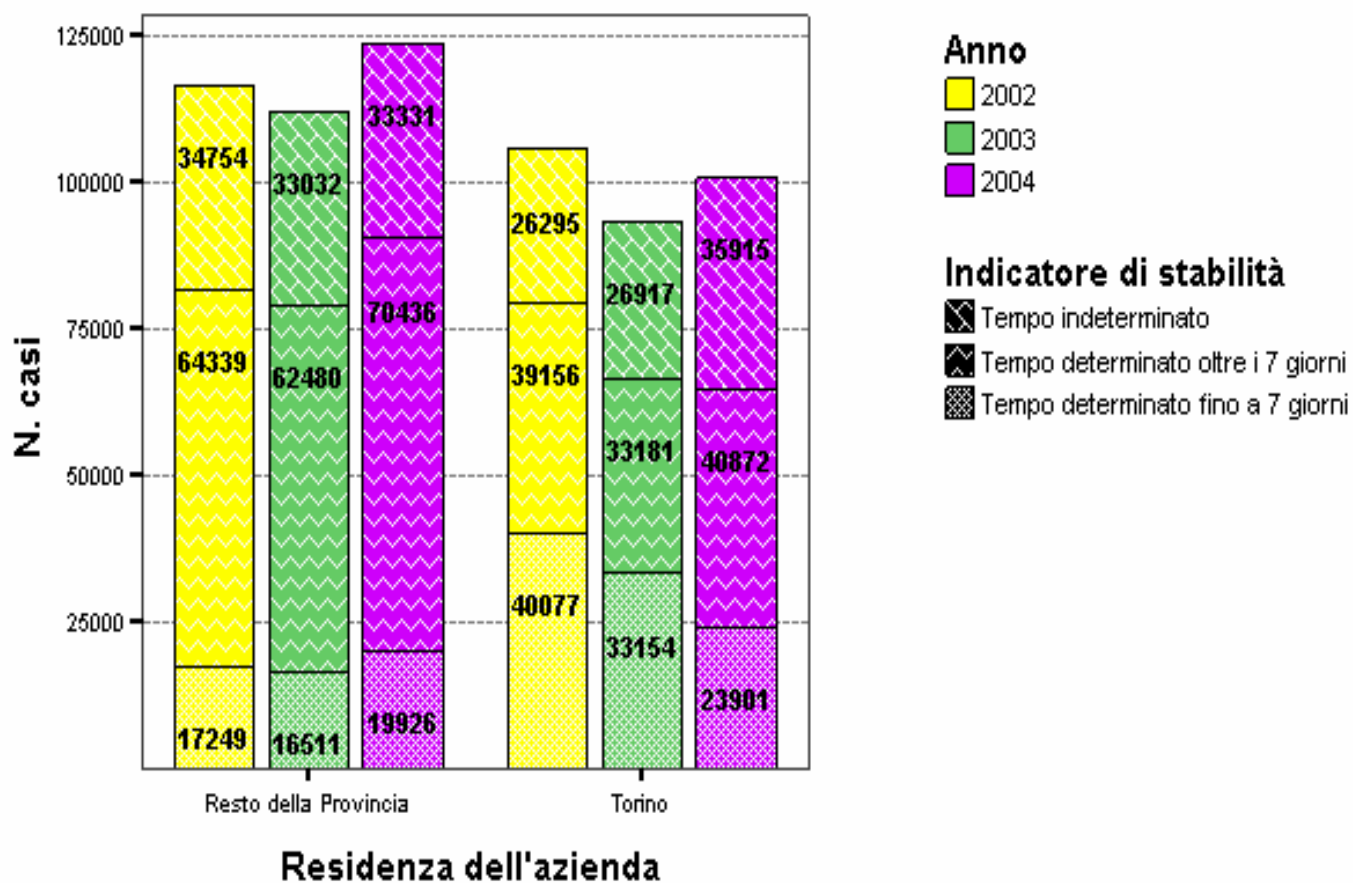

Collocazione avviamenti a tempo indeterminato sul territorio della città 2002

| | Circoscrizione di appartenenza dell'azienda | | | | | | | | | | Totale |
|---------|---|------|-------|------|------|-------|------|------|------|------|--------|
| | I | II | III | IV | V | VI | VII | VIII | IX | X | |
| N. casi | 6872 | 1404 | 3601 | 2607 | 2391 | 2637 | 2017 | 1747 | 1661 | 1356 | 26295 |
| % | 26,1% | 5,3% | 13,7% | 9,9% | 9,1% | 10,0% | 7,7% | 6,6% | 6,3% | 5,2% | 100,0% |

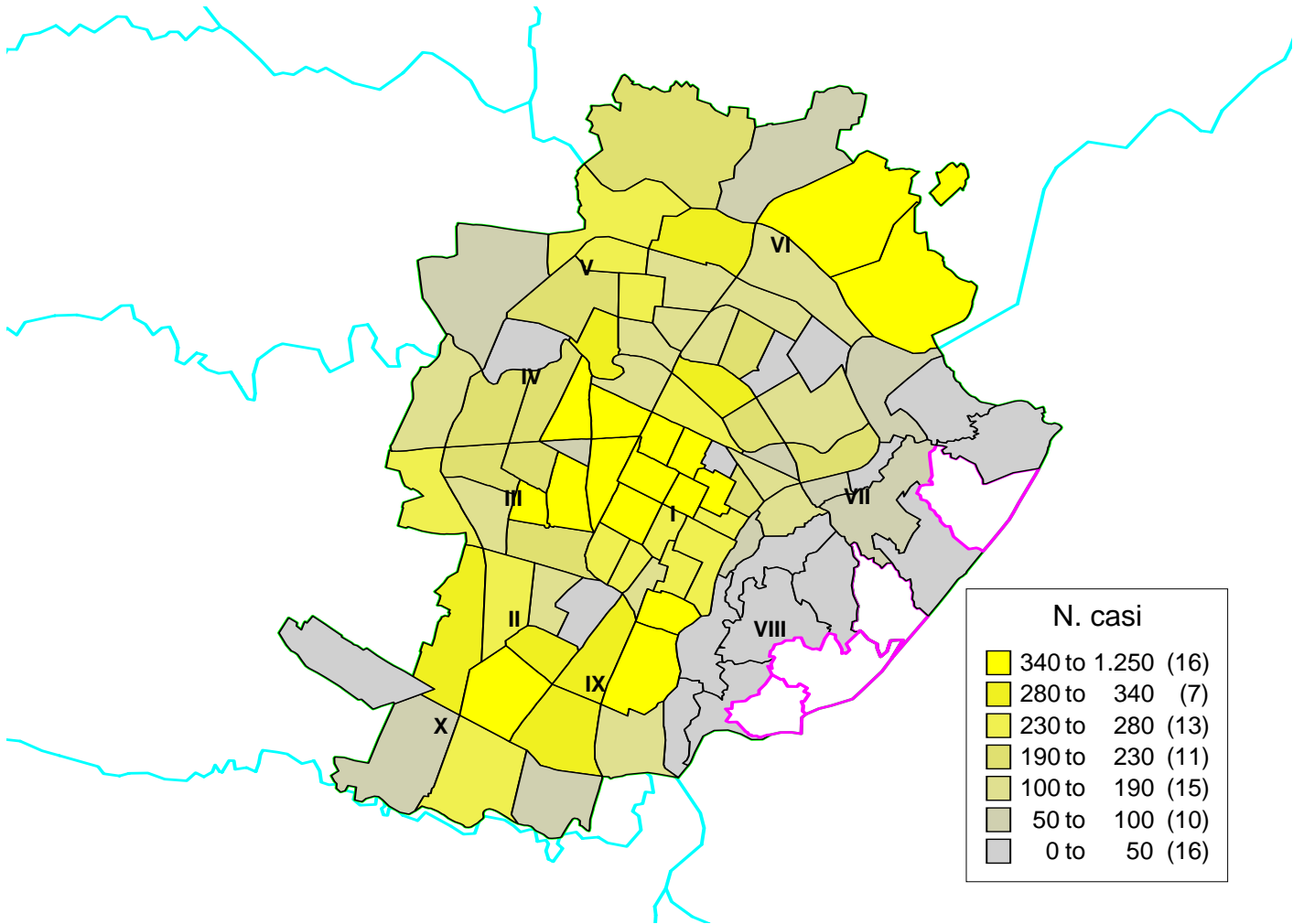

Collocazione avviamenti a tempo indeterminato sul territorio della città 2003

| | Circoscrizione di appartenenza dell'azienda | | | | | | | | | | Totale |
|---------|---|------|-------|-------|------|------|------|------|------|------|--------|
| | I | II | III | IV | V | VI | VII | VIII | IX | X | |
| N. casi | 7135 | 1531 | 4233 | 2691 | 2135 | 2535 | 2031 | 1981 | 1512 | 1134 | 26917 |
| % | 26,5% | 5,7% | 15,7% | 10,0% | 7,9% | 9,4% | 7,5% | 7,4% | 5,6% | 4,2% | 100,0% |

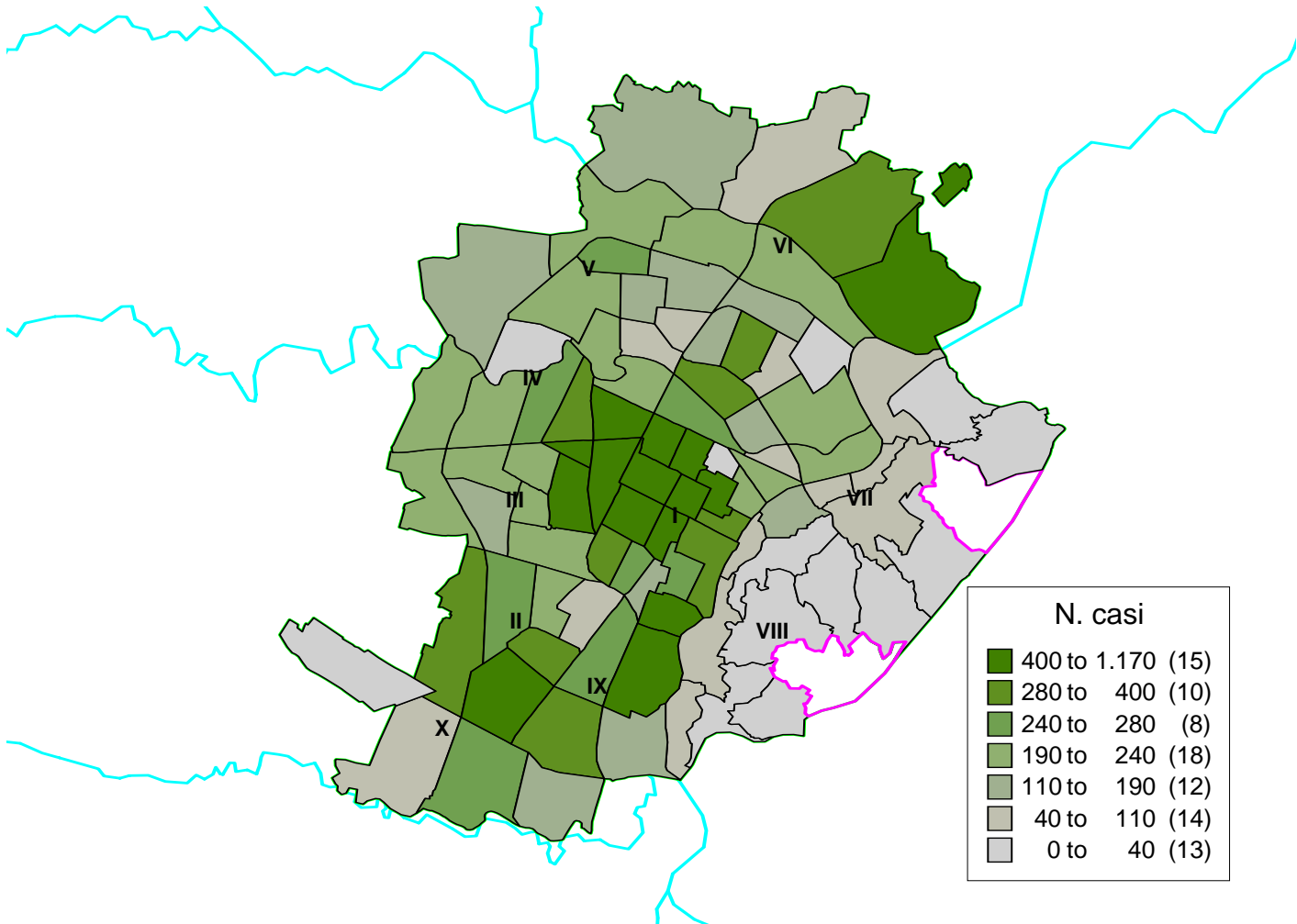

Collocazione avviamenti a tempo indeterminato sul territorio della città 2004

| | Circoscrizione di appartenenza dell'azienda | | | | | | | | | | Totale |
|----------------|---|-------------|--------------|--------------|-------------|--------------|-------------|-------------|-------------|-------------|---------------|
| | I | II | III | IV | V | VI | VII | VIII | IX | X | |
| N. casi | 10072 | 2243 | 4538 | 3931 | 2674 | 3622 | 2721 | 2482 | 1976 | 1654 | 35915 |
| % | 28% | 6,2% | 12,6% | 10,9% | 7,4% | 10,1% | 7,6% | 6,9% | 5,5% | 4,6% | 100,0% |

