



Dipartimento Manutenzioni E Servizi Tecnici  
Divisione Manutenzioni  
SERVIZIO EDILIZIA SCOLASTICA

DIRIGENTE  
Arch. Marcello FRANZIONE

Interventi  
Circoscrizione 6

# “Restauro e adeguamento normativo” - M4 C1 I3.3 (PNRR)

Piano di messa in sicurezza e Riqualificazione dell'edilizia scolastica

C.O. 4279- CUP C15B18000230002



SCUOLA

Scuola elementare Pestalozzi via Banfo 32

Importo totale finanziamento

€ 5.090.400,00

## “Restauro e adeguamento normativo” - M4 C1 I3.3 (PNRR)

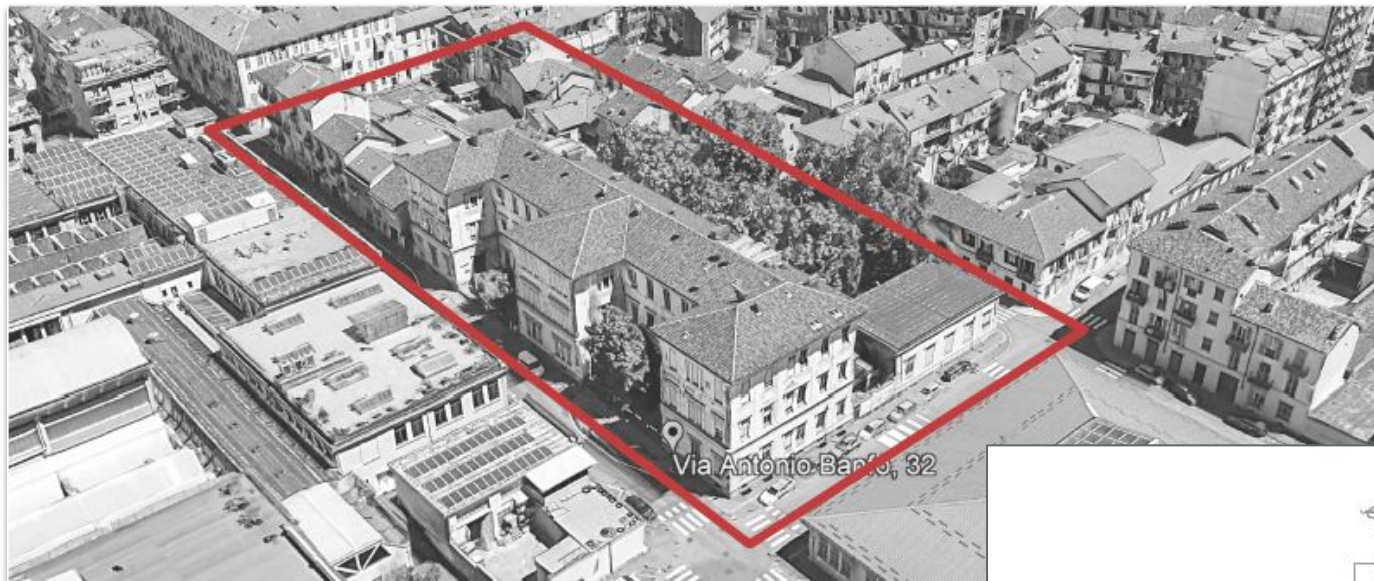

L'edificio sorge nel quartiere Barriera di Milano a nord-est di Torino. Fu realizzato su progetto dell'Ing. Scanagatta per conto del Comune di Torino tra il 1904 ed il 1906, fu successivamente ampliato nel 1924, con la costruzione di un avancorpo a tre piani fuori terra verso via Banfo, che andò a modificarne l'impianto. Durante la Seconda Guerra Mondiale la scuola non fu più agibile a causa dei bombardamenti che interessarono alcune porzioni dell'edificio. All'aumentare del pericolo, nel 1943, venne abbandonata del tutto e occupata dalle autorità militari per essere ripristinata al termine del conflitto.



# Interventi in progetto

OPERE  
STRUTTURALI

Rinforzo muri  
portanti

Rifacimento  
delle sale  
igieniche

Messa in  
sicurezza e  
restauro facciate  
esterne

Adeguamento  
statico e  
sismico

Interventi di  
contenimento  
consumi Energetici

Rifacimento  
parziale  
dell'impianto di  
smaltimento  
delle acque  
meteoriche

# “Restauro e adeguamento normativo” - M4 C1 I3.3 (PNRR)

Spostamento alunni da

via Banfo 32

8 CLASSI  
IN SANTHIÀ 25



5 CLASSI  
IN CORSO VERCELLI 157

Sono stati eseguiti lavori di  
rifunionalizzazione delle sale  
igieniche a servizio della palestra

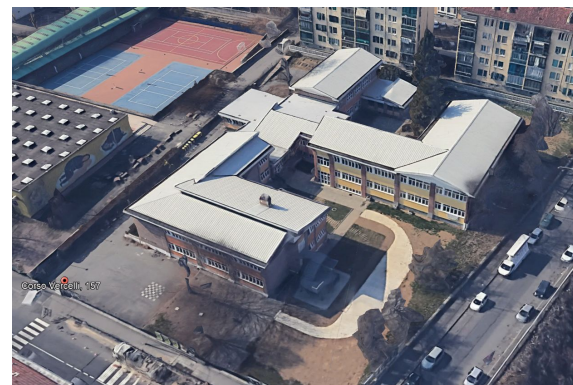

# Tempistiche

Gara d'appalto per l'affidamento  
lavori in corso ai fini  
dell'aggiudicazione entro il 15  
settembre 2023

Avvio dei lavori entro 30  
novembre 2023

Fine lavori entro 31 marzo  
2026



Restauro e messa a norma ed in sicurezza dell'edificio di  
interesse storico soggetto a vincolo da parte degli Enti di  
tutela ai sensi del D. Lgs. 22 gennaio 2004 n. 42.