



CITTA' DI TORINO
DIV. PATRIMONIO, INNOVAZIONE E SVILUPPO, LAVORO E
FORMAZ. PROFESSIONALE, SERVIZI AL CITTADINO

DIREZIONE SERVIZI CIVICI
SETTORE SERVIZI DEMOGRAFICI
ED ELETTORALI



CIRCOSCRIZIONE
DEI COLLEGI PROVINCIALI



CITTA' DI TORINO
DIREZIONE SERVIZI CIVICI
SERVIZI DEMOGRAFICI ED ELETTORALI
Via C.I. Giulio 22
Corso Valdocco 20
10122 - TORINO



011.44.25431 - 44.25526 - 011.44.25226



011.44.25393

e-mail: elettorale@comune.torino.it

*Hanno collaborato alla presente
pubblicazione*

Dott. Enzo BRAIDA
Direttore Direzione

Dott. Gianni GIACONE
Dirigente Settore

Dott. Giovanni BELLANTI
Responsabile Servizio Elettorale



Introduzione

Il Decreto del Presidente della Repubblica 24 novembre 1994, n.172, stabilisce il numero e l'estensione territoriale dei collegi uninominali per l'elezione dei Consigli delle Province italiane.

In particolare, per quanto riguarda la provincia di Torino, il Decreto istituisce 45 collegi, di cui 19 nel Comune di Torino.

Il Servizio Elettorale del Comune ha predisposto il presente volume, per permettere agli interessati di conoscere i dati rilevanti dei collegi provinciali del territorio comunale, che naturalmente non esaurisce la conoscenza dei singoli argomenti e necessariamente richiede di essere integrato da cartografia ed altre pubblicazioni dedicate.

Per ciascun collegio sono indicati:

- ✧ la denominazione
- ✧ le zone statistiche di appartenenza
- ✧ la descrizione della circoscrizione

Torino, marzo 2009

ELEZIONE DIRETTA DEL PRESIDENTE DELLA PROVINCIA E DEL CONSIGLIO PROVINCIALE

Volume 1, numero 1

Sommario

Pag.

3

Introduzione

6

Denominazione
collegi

7

Delimitazione
territoriale per ciascun
collegio provinciale

26

Cartografia di
supporto
(in formato ridotto)

**Popolazione alla data del
censimento del 21 ottobre
2001 - Torino: 865.263 -
Provincia: 2.165.619**

*(GU n. 81 del 7-4-2003-
Suppl. Ordinario n.54)*

COLLEGI UNINOMINALI PROVINCIALI DECRETO DEL PRESIDENTE DELLA REPUBBLICA

24 novembre 1994, n. 172

(pubbl. suppl. ord. G.U. n.302 del 27 dicembre 1993 - sr. gen.)

Limiti
amministrativi
di ciascun collegio



I COLLEGI DELLA CITTÀ

COLLEGIO PROVINCIALE N.	DENOMINAZIONE COLLEGIO
1	<u>BARCA - STURA - FALCHERA</u>
2	<u>BORGATA AURORA</u>
3	<u>BORGATA VITTORIA</u>
4	<u>BORGO DORA - VANCHIGLIA</u>
5	<u>BORGO NUOVO - SAN SALVARIO - VALENTINO</u>
6	<u>BORGO SAN DONATO</u>
7	<u>BORGO SAN PAOLO</u>
8	<u>CAMPIDOGGIO-CENISIA-MONGINEVRO</u>
9	<u>CROCETTA-SAN SECONDO-STATUTO</u>
10	<u>GERBIDO</u>
11	<u>LA TESORIERA - PARELLA- AERONAUTICA</u>
12	<u>LINGOTTO</u>
13	<u>LUCENTO-VALLETTE</u>
14	<u>MADONNA DI CAMPAGNA-VILLARETTO</u>
15	<u>MIRAFIORI</u>
16	<u>MOLINETTE-NIZZA</u>
17	<u>OLTRE PO</u>
18	<u>POZZO STRADA</u>
19	<u>SANTA RITA</u>

COLLEGIO PROVINCIALE N.	2										
Capoluogo: Torino (Tribunale di Torino)											
BORGATA AURORA											
<p><i>Comprende le seguenti zone statistiche del comune di Torino:</i> Borgo Rossini, Borgata Aurora, Cimitero Generale-scalo Vanchiglia, Borgata Maddalena, Regio Parco;</p> <p><i>delimitate come segue:</i> corso Principe Oddone, piazza Generale Baldissera, corso Vigevano, piazza F. Crispi, corso Novara, via Aosta, via Ternengo, via Muzio Clementi, piazza G. Bottesini, via Mercadante, raccordo ferroviario scalo Vanchiglia, via A. Corelli, via Sandro Botticelli, piazza Sofia, via Sandro Botticelli, linea immaginaria che, dipartendosi dalla via Sandro Botticelli, raggiunge l'asse del fiume Po, asse del fiume Po, asse del fiume Dora Riparia.</p>											
<p>N. Zone stat.</p> <table style="margin-left: 40px;"> <tr> <td>23</td> <td>Borgo Rossini</td> </tr> <tr> <td>24</td> <td>Borgata Aurora</td> </tr> <tr> <td>36</td> <td>Cimitero Generale - scalo Vanchiglia</td> </tr> <tr> <td>37</td> <td>Borgata Maddalena</td> </tr> <tr> <td>40</td> <td>Regio Parco</td> </tr> </table>		23	Borgo Rossini	24	Borgata Aurora	36	Cimitero Generale - scalo Vanchiglia	37	Borgata Maddalena	40	Regio Parco
23	Borgo Rossini										
24	Borgata Aurora										
36	Cimitero Generale - scalo Vanchiglia										
37	Borgata Maddalena										
40	Regio Parco										

COLLEGIO PROVINCIALE N.	3
Capoluogo: Torino (Tribunale di Torino)	
BORGATA VITTORIA	
<p><i>Comprende le seguenti zone statistiche del comune di Torino:</i> Borgata Monterosa, Borgata Montebianco, Borgata Vittoria;</p> <p><i>delimitate come segue:</i> piazza Generale Baldissera, via Stradella, largo E. Giachino, via Casteldelfino, largo Cardinale Massaia, via Casteldelfino, largo Casteldelfino, via Breglio, ferrovia Torino-Milano, raccordo ferroviario scalo Vanchiglia, via Mercadante, piazza G. Bottesini, via Muzio Clementi, via Ternengo, via Aosta, corso Novara, piazza F. Crispi, corso Vigevano.</p>	
N. Zone stat.	
38	Borgata Monterosa
39	Borgata Montebianco
42	Borgata Vittoria

COLLEGIO PROVINCIALE N.	4
Capoluogo: Torino (Tribunale di Torino)	
BORGO DORA - VANCHIGLIA	
<p><i>Comprende le seguenti zone statistiche del comune di Torino:</i> Palazzo Reale, Borgo Vanchiglia, Borgo Dora-Valdocco, Gasometro, Vanchigletta;</p> <p><i>delimitate come segue:</i> corso Principe Oddone, asse del fiume Dora Riparia, asse del fiume Po, corso San Maurizio, via Rossini, via Verdi, piazza Castello, via Palazzo di Città, via XX Settembre, piazza San Giovanni, via XX Settembre, corso Regina Margherita, piazza della Repubblica, corso Regina Margherita.</p>	
N. Zone stat.	
2	Palazzo Reale
11	Borgo Vanchiglia
12	Borgo Dora - Valdocco
21	Gasometro
22	Vanchigletta

COLLEGIO PROVINCIALE N.	5
Capoluogo: Torino (Tribunale di Torino)	
BORGNO NUOVO - SAN SALVARIO - VALENTINO	
<p><i>Comprende le seguenti zone statistiche del comune di Torino:</i> Municipio, palazzo Carignano-vecchio Ospedale (Borgno Nuovo), piazza San Carlo-piazza Carlo Felice, piazza Vittorio Veneto, corso Cairoli-piazza Bodoni (Borgno Nuovo), piazza Madama Cristina (Borgno San Salvario), parco del Valentino, piazza Nizza (Borgno San Salvario);</p> <p><i>delimitate come segue:</i> corso Regina Margherita, piazza della Repubblica, corso Regina Margherita, via XX Settembre, piazza S. Giovanni, via XX settembre, via Palazzo di Città, piazza Castello, via G. Verdi, via G. Rossini, corso San Maurizio, asse del fiume Po, ponte principessa Isabella, corso Sclopis, via F. Petrarca, via Nizza, via Brugnone, via Lugaro, linea immaginaria che, dipartendosi dopo il numero civico 6 della via Argentero, seguendo il limite dei fabbricati delle FF.SS., raggiunge la piazza Nizza dopo il numero civico 46, piazza Nizza, via Nizza, corso Sommeiller, linea immaginaria che dipartendosi dopo il numero civico 12 del corso Sommeiller, seguendo il limite dei fabbricati delle FF.SS. e dei fabbricati privati, raggiunge la via Nizza dopo il numero civico 18 via Nizza, corso Vittorio Emanuele II, corso Re Umberto I, piazza Solferino, via Cernaia, corso Siccardi, via della Consolata, piazza Savoia, via della Consolata fino al corso Regina Margherita.</p>	
N. Zone stat.	
1	Municipio
3	Palazzo Carignano - Vecchio Ospedale (Borgno Nuovo)
4	Piazza San Carlo - Piazza Carlo Felice
6	Piazza Vittorio Veneto
7	Corso Cairoli - Piazza Bodoni (Borgno Nuovo)
9	Piazza Madamacristina (Borgno San Salvario)
9bis	Parco Del Valentino
19	Piazza Nizza (Borgno San Salvario)

COLLEGIO PROVINCIALE N.	6
Capoluogo: Torino (Tribunale di Torino)	
BORGO SAN DONATO	
<p><i>Comprende le seguenti zone statistiche del comune di Torino:</i> Borgo San Donato, ex Mercato Bestiame-aiuola Martini, piazzale Umbria-scalo Valdocco, officine Savigliano-Acciaierie Fiat;</p> <p><i>delimitate come segue:</i> piazza Generale Baldissera, corso Principe Oddone, corso Inghilterra, corso Vittorio Emanuele II, corso F. Ferrucci, piazza L. Bernini, corso A. Tassoni, ponte Candido Ramello, asse del fiume Dora Riparia, ponte Carlo Emanuele III, piazza Piero della Francesca, via Borgaro, largo Borgaro, via Borgaro, via B. Luini, largo E. Giachino, via Stradella fino alla piazza Generale Baldissera.</p>	
N. Zone stat.	
16	Borgo San Donato
17	ex Mercato Bestiame - aiuola Martini
25	Piazzale Umbria - scalo Valdocco
44	Officine Savigliano - Acciaierie Fiat

COLLEGIO PROVINCIALE N.	7						
Capoluogo: Torino (Tribunale di Torino)							
BORGO SAN PAOLO							
<p><i>Comprende le seguenti zone statistiche del comune di Torino:</i> ex carceri-officine ferroviarie, Borgo San Paolo, Polo Nord;</p> <p><i>delimitate come segue:</i> corso Castelfidardo, corso Mediterraneo, largo Orbassano, corso E. De Nicola, ferrovia Torino-Susa, corso Trapani, via V. Lancia, piazza Carlo di Robilant, corso Racconigi, corso Vittorio Emanuele II, piazza Adriano, corso Vittorio Emanuele II.</p>							
<p>N. Zone stat.</p> <table style="margin-left: 40px;"> <tr> <td>17bis</td> <td>ex carceri - officine ferroviarie</td> </tr> <tr> <td>33</td> <td>Borgo San Paolo</td> </tr> <tr> <td>35</td> <td>Polo Nord</td> </tr> </table>		17bis	ex carceri - officine ferroviarie	33	Borgo San Paolo	35	Polo Nord
17bis	ex carceri - officine ferroviarie						
33	Borgo San Paolo						
35	Polo Nord						

COLLEGIO PROVINCIALE N.	9														
Capoluogo: Torino (Tribunale di Torino)															
CROCETTA - SAN SECONDO - STATUTO															
<p><i>Comprende le seguenti zone statistiche del comune di Torino:</i> piazza Statuto, Comandi Militari-stazione Porta Susa, Borgo San Secondo-stazione Porta Nuova, vecchia Piazza d'Armi, Crocetta, Ospedale Mauriziano, Borgo San Giorgio;</p> <p><i>delimitate come segue:</i> corso Regina Margherita, via della Consolata, piazza Savoia, via della Consolata, corso Siccardi, via Cernaia, piazza Solferino, corso Re Umberto I, corso Vittorio Emanuele II, via Nizza, linea immaginaria che dipartendosi prima del n. civico 18 della via Nizza, seguendo il limite dei fabbricati delle FF.SS. e dei fabbricati privati, raggiunge il corso Sommeiller dopo il numero civico 12, corso Sommeiller, via Nizza, piazza Nizza, linea immaginaria che dipartendosi prima del numero civico 46 della piazza Nizza, seguendo i limiti dei fabbricati delle FF.SS. raggiunge la via Argentero dopo il numero civico 6, via Lugaro, linea immaginaria che dipartendosi dalla via Lugaro all'altezza della via Brugnone raggiunge la ferrovia Torino-Genova all'altezza della via A. da Montefeltro, ferrovia Torino-Genova, corso Bramante, via Giordano Bruno, raccordo ferroviario, corso E. De Nicola, largo Orbassano, corso Mediterraneo, corso Castelfidardo, corso Vittorio Emanuele II, corso Inghilterra, piazza Statuto, corso Principe Oddone fino al corso Regina Margherita.</p>															
N. Zone stat. <table style="margin-left: 40px;"> <tr><td>5</td><td>piazza Statuto</td></tr> <tr><td>8</td><td>Comandi Militari - stazione Porta Susa</td></tr> <tr><td>10</td><td>Borgo San Secondo - stazione Porta Nuova</td></tr> <tr><td>18</td><td>vecchia Piazza D'armi</td></tr> <tr><td>26</td><td>Crocetta</td></tr> <tr><td>27</td><td>Ospedale Mauriziano</td></tr> <tr><td>28</td><td>Borgo San Giorgio</td></tr> </table>		5	piazza Statuto	8	Comandi Militari - stazione Porta Susa	10	Borgo San Secondo - stazione Porta Nuova	18	vecchia Piazza D'armi	26	Crocetta	27	Ospedale Mauriziano	28	Borgo San Giorgio
5	piazza Statuto														
8	Comandi Militari - stazione Porta Susa														
10	Borgo San Secondo - stazione Porta Nuova														
18	vecchia Piazza D'armi														
26	Crocetta														
27	Ospedale Mauriziano														
28	Borgo San Giorgio														

COLLEGIO PROVINCIALE N.	17																																						
Capoluogo: Torino (Tribunale di Torino)																																							
OLTRE PO																																							
<p><i>Comprende le seguenti zone statistiche del comune di Torino:</i> Borgo Po-Parco Michelotti, Motovelodromo, Borgo Crimea-Monte dei Cappuccini, Fioccardo-Alberoni, Pilonetto, Madonna del Pilone, Borgata Sassi-Meisino, strada di Soperga(*), Barriera di Chieri-Valpiana-Val San Martino, Villa della Regina-Val Salice, Soperga, Mongreno, Reaglie-Forni e Goffi, Santa Margherita, strada di Pecetto-Eremo, San Vito-Val Salice, Parco della Rimembranza, Cavoretto-Val Pattonera, Tetti Gramaglia-strada dei Ronchi;</p> <p><i>delimitate come segue:</i> asse del fiume Po, linea di confine con i comuni di San Mauro Torinese, Baldissero Torinese, Pino Torinese, Pecetto Torinese, Moncalieri.</p> <p>(*) "Soperga" in luogo di "Superga" (comunemente utilizzato) come da deliberazione della G.M. 6-4-976</p>																																							
<p>N. Zone stat.</p> <table style="width: 100%; border-collapse: collapse;"> <tr><td style="text-align: right; width: 5%;">13</td><td>Borgo Po - Parco Michelotti</td></tr> <tr><td style="text-align: right;">14</td><td>Motovelodromo</td></tr> <tr><td style="text-align: right;">15</td><td>Borgo Crimea - Monte dei Cappuccini</td></tr> <tr><td style="text-align: right;">69</td><td>Fioccardo - Alberoni</td></tr> <tr><td style="text-align: right;">70</td><td>Pilonetto</td></tr> <tr><td style="text-align: right;">71</td><td>Madonna del Pilone</td></tr> <tr><td style="text-align: right;">72</td><td>Borgata Sassi - Meisino</td></tr> <tr><td style="text-align: right;">73</td><td>strada di Soperga</td></tr> <tr><td style="text-align: right;">74</td><td>Barriera di Chieri - Valpiana - Val San Martino</td></tr> <tr><td style="text-align: right;">75</td><td>Villa della Regina - Val Salice</td></tr> <tr><td style="text-align: right;">80</td><td>Soperga</td></tr> <tr><td style="text-align: right;">81</td><td>Mongreno</td></tr> <tr><td style="text-align: right;">82</td><td>Reglie - Forni e Goffi</td></tr> <tr><td style="text-align: right;">83</td><td>Santa Margherita</td></tr> <tr><td style="text-align: right;">84</td><td>strada di Pecetto - Eremo</td></tr> <tr><td style="text-align: right;">85</td><td>San Vito - Val Salice</td></tr> <tr><td style="text-align: right;">86</td><td>Parco della Rimembranza</td></tr> <tr><td style="text-align: right;">87</td><td>Cavoretto - Val Pattonera</td></tr> <tr><td style="text-align: right;">88</td><td>Tetti Gramaglia - strada dei Ronchi</td></tr> </table>		13	Borgo Po - Parco Michelotti	14	Motovelodromo	15	Borgo Crimea - Monte dei Cappuccini	69	Fioccardo - Alberoni	70	Pilonetto	71	Madonna del Pilone	72	Borgata Sassi - Meisino	73	strada di Soperga	74	Barriera di Chieri - Valpiana - Val San Martino	75	Villa della Regina - Val Salice	80	Soperga	81	Mongreno	82	Reglie - Forni e Goffi	83	Santa Margherita	84	strada di Pecetto - Eremo	85	San Vito - Val Salice	86	Parco della Rimembranza	87	Cavoretto - Val Pattonera	88	Tetti Gramaglia - strada dei Ronchi
13	Borgo Po - Parco Michelotti																																						
14	Motovelodromo																																						
15	Borgo Crimea - Monte dei Cappuccini																																						
69	Fioccardo - Alberoni																																						
70	Pilonetto																																						
71	Madonna del Pilone																																						
72	Borgata Sassi - Meisino																																						
73	strada di Soperga																																						
74	Barriera di Chieri - Valpiana - Val San Martino																																						
75	Villa della Regina - Val Salice																																						
80	Soperga																																						
81	Mongreno																																						
82	Reglie - Forni e Goffi																																						
83	Santa Margherita																																						
84	strada di Pecetto - Eremo																																						
85	San Vito - Val Salice																																						
86	Parco della Rimembranza																																						
87	Cavoretto - Val Pattonera																																						
88	Tetti Gramaglia - strada dei Ronchi																																						

COLLEGIO PROVINCIALE N.	18
Capoluogo: Torino (Tribunale di Torino)	
POZZO STRADA	
<p><i>Comprende le seguenti zone statistiche del comune di Torino:</i> Pozzo Strada, parco F. Ruffini-Borgata Lesna, ex Venchi Unica;</p> <p><i>delimitate come segue:</i> corso Monte Cucco, corso Peschiera, corso Trapani, ferrovia Torino-Susa, linea di confine con i comuni di Grugliasco, Collegno, corso Francia, piazza Massaua, corso Francia.</p>	
N. Zone stat.	
51	Pozzo Strada
52	parco F. Ruffini - Borgata Lesna
63	ex Venchi Unica

COLLEGIO PROVINCIALE N.	19
Capoluogo: Torino (Tribunale di Torino)	
SANTA RITA	
<p><i>Comprende le seguenti zone statistiche del comune di Torino:</i> Santa Rita da Cascia, Stadio comunale, Ospizio di carità;</p> <p><i>delimitate come segue:</i> corso F. Turati, corso Unione Sovietica, piazzale San Gabriele di Gorizia, corso Unione Sovietica, corso Cosenza, piazza Pitagora, corso Orbassano, via Gorizia, ferrovia Torino-Susa, raccordo ferroviario.</p>	
N. Zone stat.	
53	Santa Rita da Cascia
54	Stadio comunale
55	Ospizio di Carità

MMP

ZONE STATISTICHE DELLA CITTÀ DI TORINO

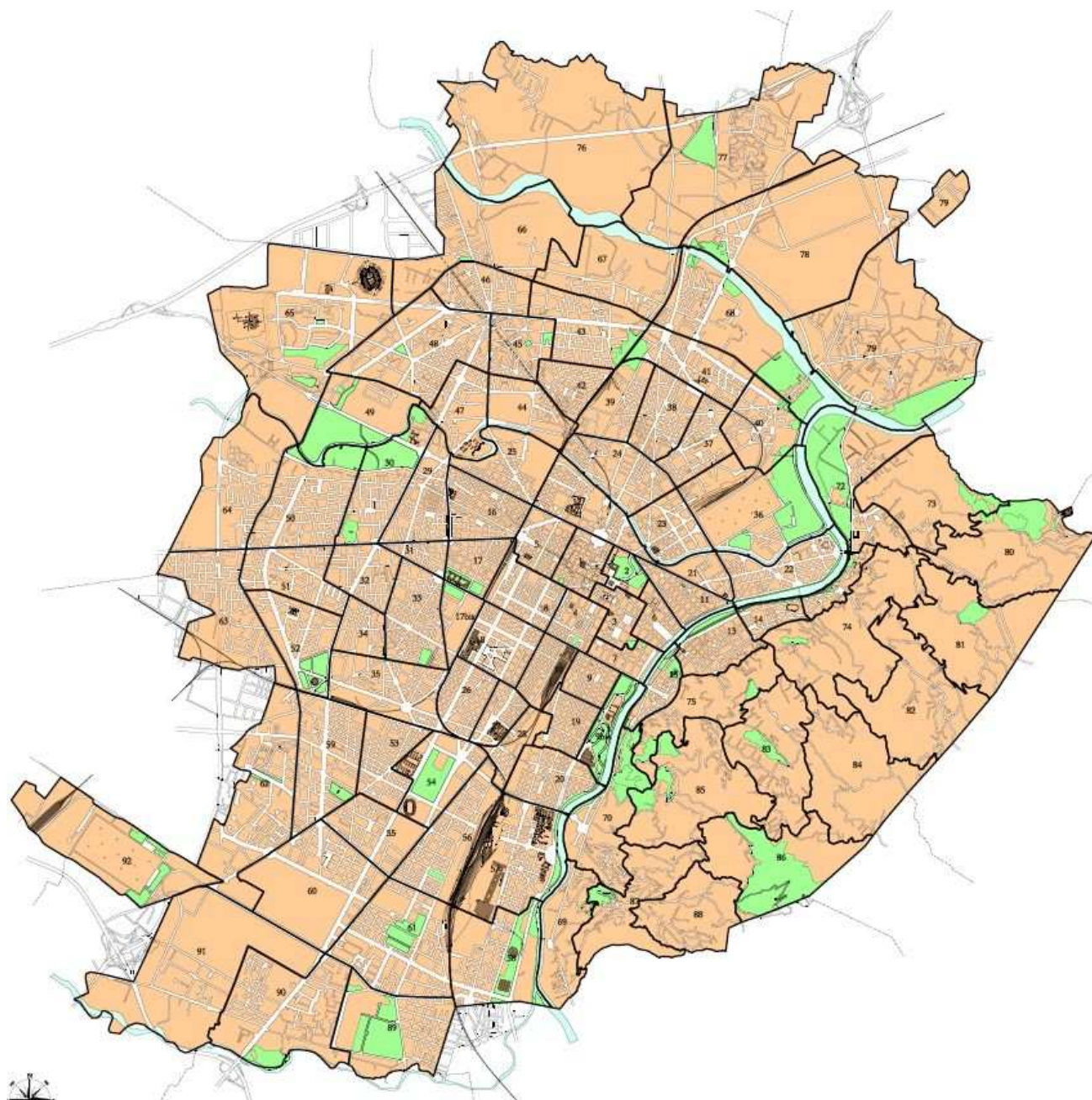

COLLEGI PROVINCIALI

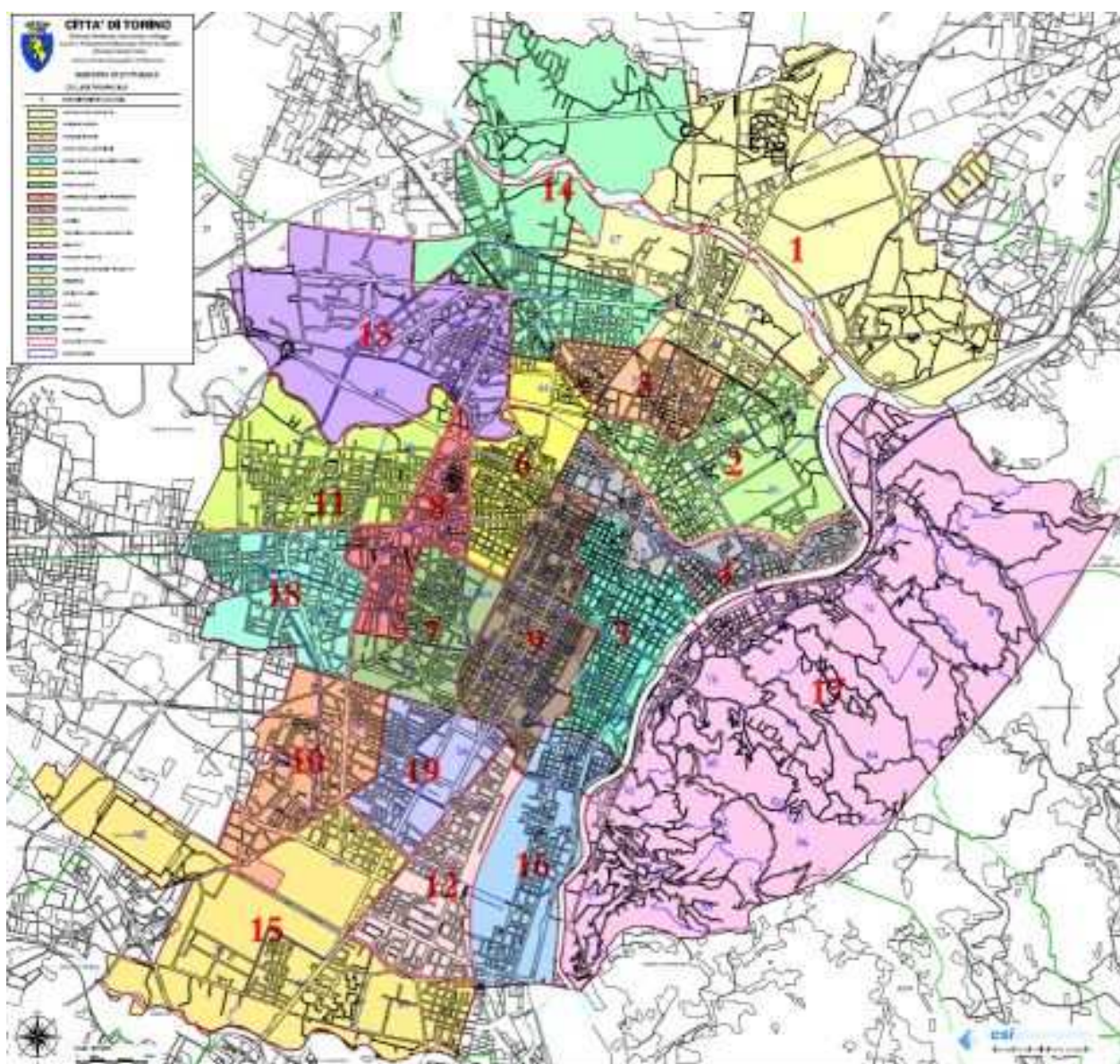

COLLEGI DELLA PROVINCIA

