





-  Corsi d'acqua compresi di fascia di rispetto di inidoneabilità assoluta di m 5 dal piede dell'argine o sponda naturale - Allegato B N.U.E.A. Punto 1.1 comma 5
-  Corsi d'acqua compresi di fascia di rispetto di inidoneabilità assoluta di m 10 dal piede dell'argine o sponda naturale - Allegato B N.U.E.A. Punto 1.1 comma 4
-  Processi di dissesto lineare: intensità/pericolosità molto elevata (E.L.) comportante una fascia di rispetto di m 10 dal piede dell'argine artificiale o dalla sponda naturale - Allegato B N.U.E.A. Punto 1.1 comma 6
-  Classe III(4C) - Allegato B N.U.E.A. Punto 3.1.1 comma 19

			1	2A	2B	3	
			4A	4B	5A	5B	6
7	8A	8B	9A	9B	10A	10B	
11	12A	12B	13A	13B	14		
15	16A	16B	17A	17B			

COMUNE DI SAN MAURO TORINESE

COMUNE DI BALDISSERO TORINESE

COMUNE DI BALDISSERO TORINESE

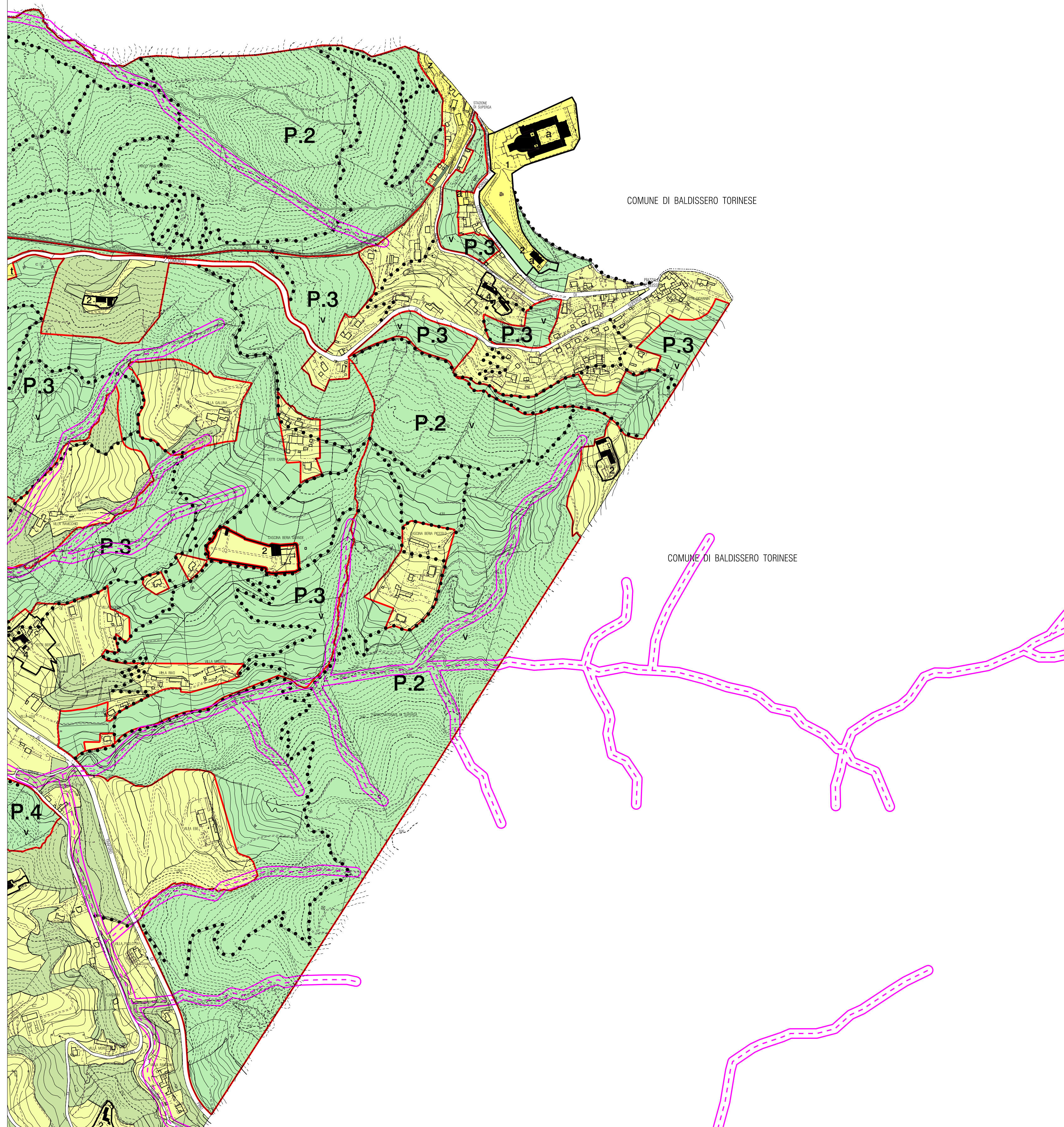

Nuovo PRG approvato con deliberazione Giunta Regionale n. 3 - 45091 del 21 Aprile 1995 pubblicata sul B.U.R. n. 21 del 24 maggio 1995.

Elaborato informatizzato aggiornato con le variazioni al PRG approvate alla data del 31 Ottobre 2004.
Carta di sintesi: elaborazione Settembre 2004

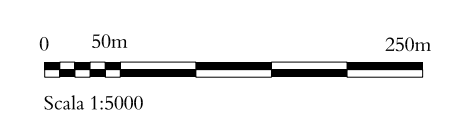

Cartografia numerica
Aggiornamento Anno 1997 a cura del C.S.I. - Piemonte