

**Piano Regolatore Generale - Variante n° 100**  
**Progetto Definitivo**

Variante al Piano Regolatore Generale  
in adeguamento alla Circolare P.G.R. 8 Maggio 1996 n° 7 LAP  
ed al Piano per l'Assetto Idrogeologico

Divisione Edilizia e Urbanistica  
Settore Strumentazione Urbanistica  
Direttore di Divisione: Arch. Giuseppe Gazzaniga  
Dirigente di Settore: Arch. Rosa Gilardi

**Allegati Tecnici**

**Fasce fluviali e fasce di rispetto fluviale**

**Tavola n. 7 Bis**

Foglio n. 17B

Nuovo PRG approvato con deliberazione Giunta Regionale  
n. 3 - 45091 del 21 Aprile 1995 pubblicata sul B.U.R. n. 21  
del 24 maggio 1995.

Elaborato informatizzato aggiornato con le variazioni al PRG approvate  
alla data del 31 Ottobre 2004.

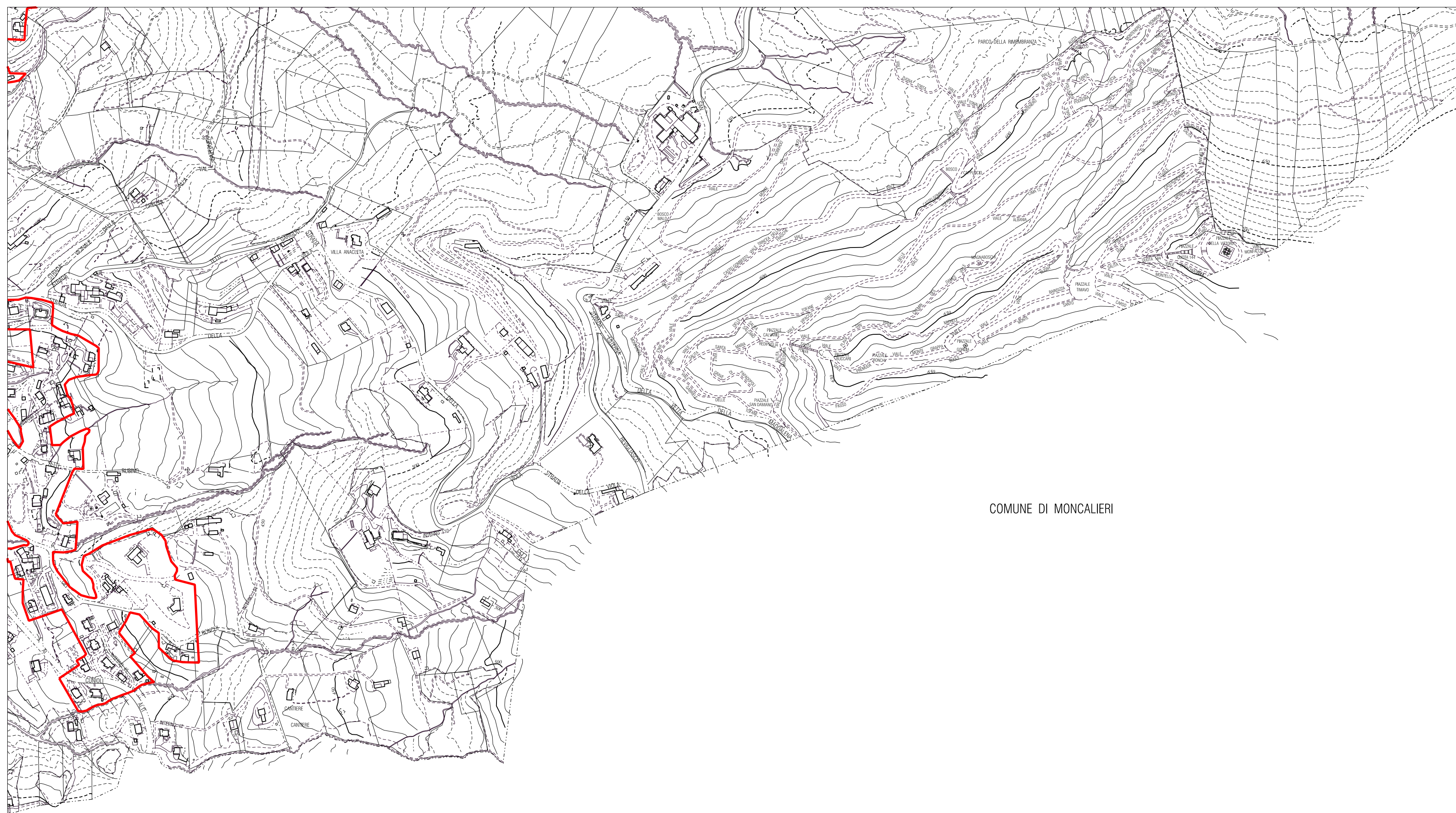
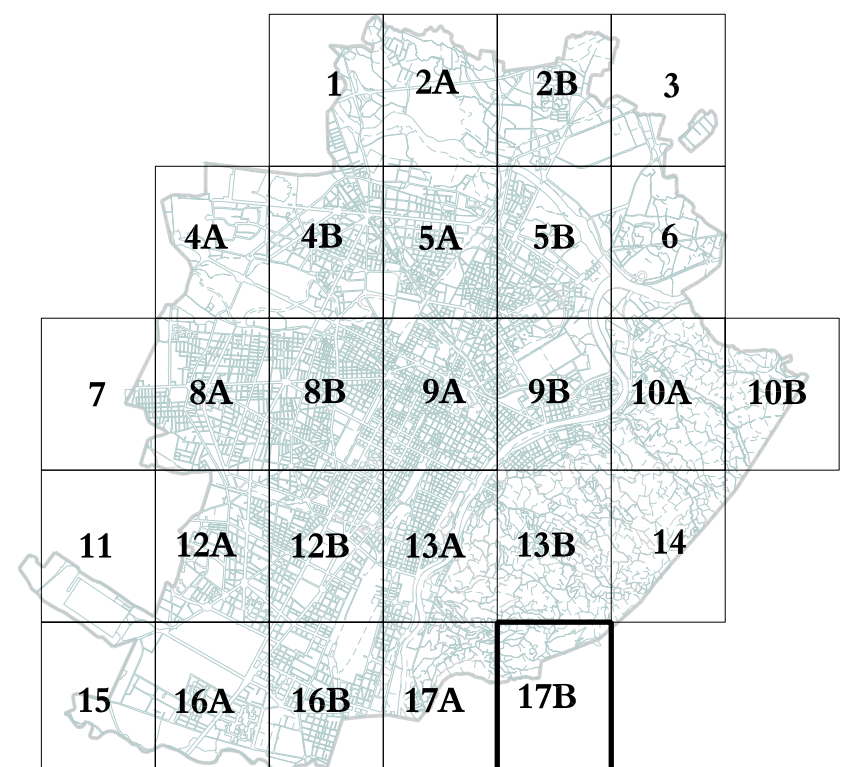

COMUNE DI MONCALIERI

**Legenda**

- Perimetrazione del centro abitato ai sensi dell'art. 81 L.R. 56/77
- Fasce di rispetto fluviale art. 29 L.R. 56/77
- Limite tra la fascia A e la fascia B
- Limite tra la fascia B e la fascia C
- Limite esterno della fascia C
- Limite di progetto tra la fascia B e la fascia C

N.B. I limiti delle fasce di rispetto sono riportati a titolo indicativo e dovranno essere verificati in sede esecutiva

