

Piano Regolatore Generale - Variante n° 100
Progetto Definitivo

Variante al Piano Regolatore Generale
 in adeguamento alla Circolare P.G.R. 8 Maggio 1996 n° 7 LAP
 ed al Piano per l'Assetto Idrogeologico

Divisione Edilizia e Urbanistica
Settore Strumentazione Urbanistica
Direttore di Divisione: Arch. Giuseppe Gazzaniga
Dirigente di Settore: Arch. Rosa Gilardi

Allegati Tecnici

Fasce fluviali e fasce di rispetto fluviale

Tavola n. 7 Bis

Foglio n. 14

Nuovo PRG approvato con deliberazione Giunta Regionale
n. 3 - 45091 del 21 Aprile 1995 pubblicata sul B.U.R. n. 21
del 24 maggio 1995.

Elaborato informatizzato aggiornato con le variazioni al PRG approvate
alla data del 31 Ottobre 2004.

| | | | | | | |
|----|-----|-----|-----|-----|-----|-----|
| | | 1 | 2A | 2B | 3 | |
| | 4A | 4B | 5A | 5B | 6 | |
| 7 | 8A | 8B | 9A | 9B | 10A | 10B |
| 11 | 12A | 12B | 13A | 13B | 14 | |
| 15 | 16A | 16B | 17A | 17B | | |

Legenda

- Perimetrazione del centro abitato ai sensi dell'art. 81 L.R. 56/77
- Fasce di rispetto fluviale art. 29 L.R. 56/77
- Limite tra la fascia A e la fascia B
- Limite tra la fascia B e la fascia C
- Limite esterno della fascia C
- Limite di progetto tra la fascia B e la fascia C

N.B. I limiti delle fasce di rispetto sono riportati a titolo indicativo e dovranno essere verificati in sede esecutiva

0 50m 250m
Scala 1:5000

Cartografia numerica
Aggiornamento Giugno 2004 a cura del C.S.I. - Piemonte

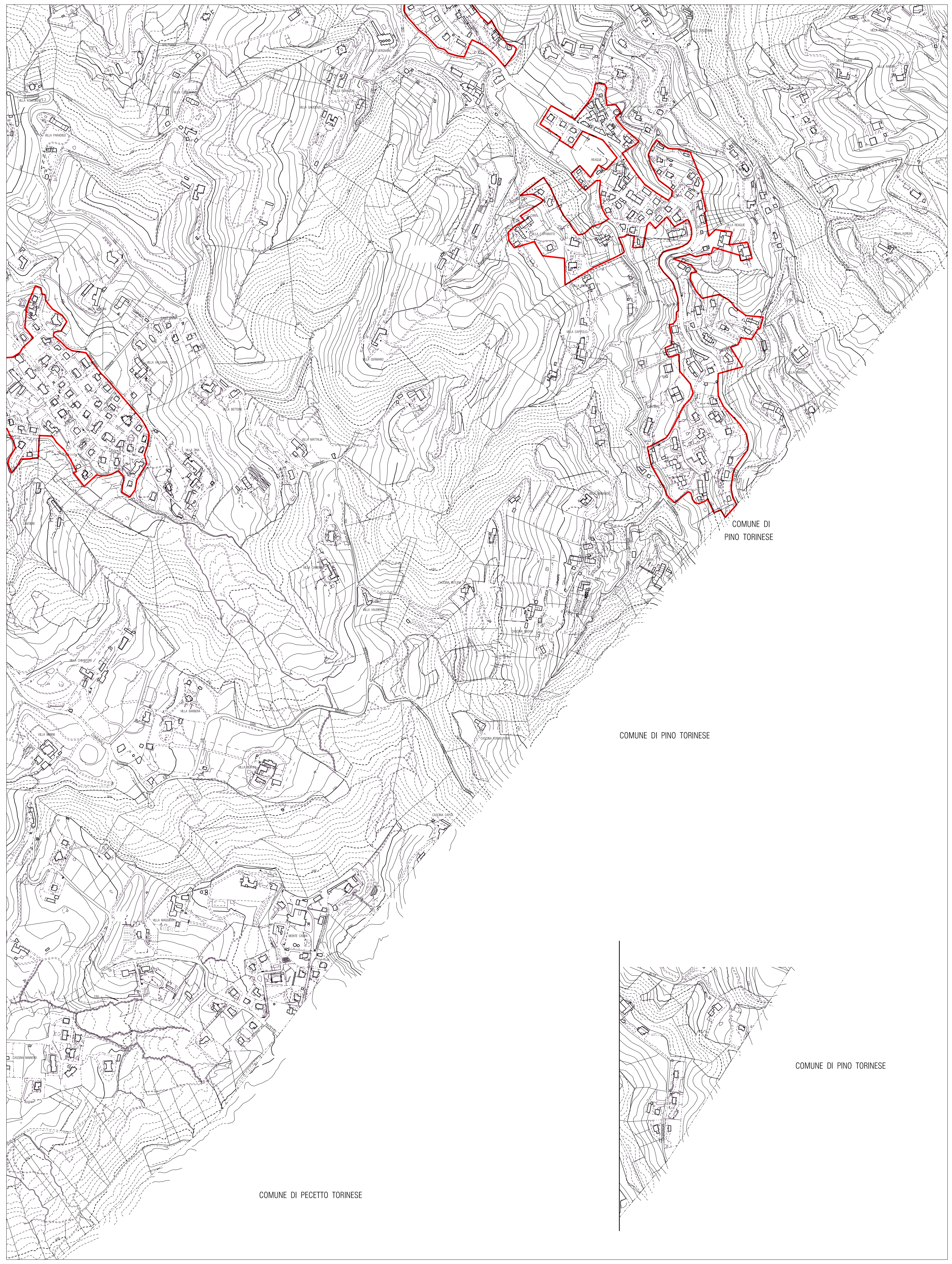

COMUNE DI PECETTO TORINESE

COMUNE DI PINO TORINESE