

**Piano Regolatore Generale - Variante n° 100  
Progetto Definitivo**

Variante al Piano Regolatore Generale  
in adeguamento alla Circolare P.G.R. 8 Maggio 1996 n° 7 LAP  
ed al Piano per l'Assetto Idrogeologico  
Divisione Urbanistica ed Edilizia Privata  
Settore Strumentazione Urbanistica  
Direttore di Divisione: Arch. Giuseppe GAZZANIGA  
Dirigente di Settore: Arch. Rosa GILARDI

**Tavole di Piano**

**Azzonamento con sovrapposizione della Carta di sintesi  
della pericolosità geomorfologica e  
dell'idoneità all'utilizzazione urbanistica** **Legenda**

**Tavola n. 1 bis**

Foglio n. 10B

Professionisti incaricati della redazione degli Studi Idrogeomorfologici:

Prof. Geol. Francesco CARRARO

Prof. Geol. Franco GRASSO

Dott. Geol. Eugenio ZANELLA

Prof. Ing. Virgilio ANSELMO

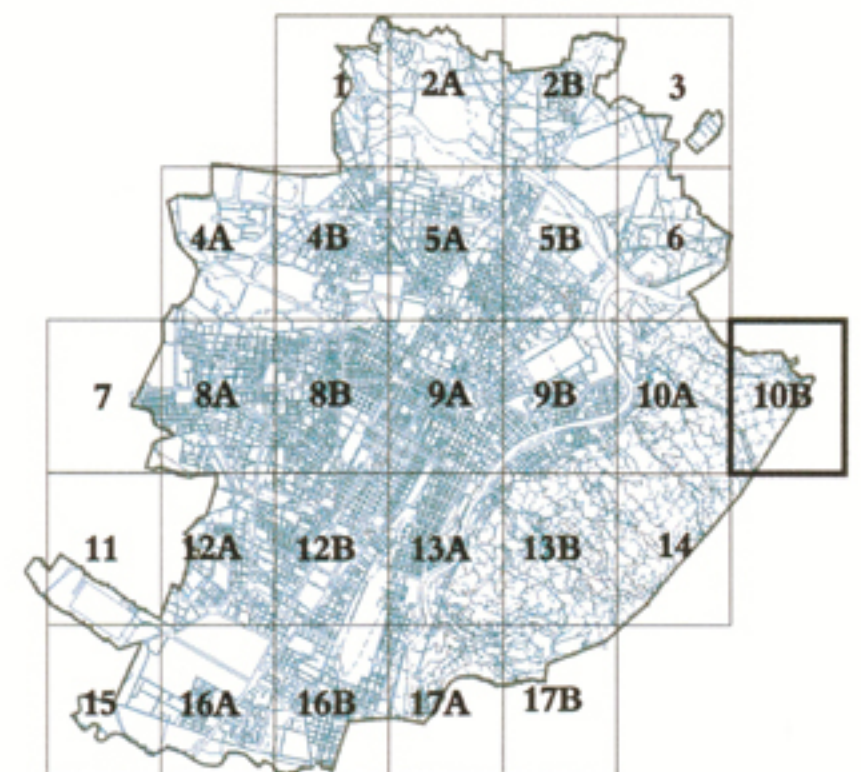
**LEGENDA**

Parte Piana Classi e sottoclassi	Parte Collinare Classi e sottoclassi
I (P)	
II (P)	III (C)
IIIa (P)	III2 (C)
IIIa1 (P)	III3 (C)
IIIa2 (P)	IIIa (C)
IIIa2a (P)	IIIa1 (C)
IIIa2b (P)	IIIb1 (C)
IIIa3 (P)	IIIb2 (C)
IIIa4 (P)	IIIb3 (C)
IIIa4a (P)	IIIb4 (C)
IIIc (P)	III4 (C)

- Corsi d'acqua soggetti a fascia di rispetto di inodificabilità assoluta di m 10 dal piede dell'argine o sponda naturale
- Processi di dissesto lineare: instabilità/pericolosità molto elevata (E<sub>L</sub>) comportante una fascia di rispetto di m 10 dal piede dell'argine artificiale o dalla sponda naturale
- Punti critici del reticolo idrografico minore: sezioni insufficienti al deflusso della portata liquida di progetto
- Punti critici del reticolo idrografico minore: sezioni insufficienti ai sensi della direttiva di attuazione dell'art. 15 del PSFF (Agosto 1999) [già indicati con una stella rossa]
- Limite dell'area soggetta all'onda di piena per collasso dei bacini artificiali
- Perimetro di frana attiva
- Perimetro di frana stabilizzata

 Autorità di bacino del Fiume Po:  
Piano stralcio delle Fasce Fluviali (del. n° 26/97 dell'11 Dicembre 1997)

- Limite tra la fascia A e la fascia B
- Limite tra la fascia B e la fascia C
- Limite esterno della fascia C
- Limite di progetto tra la fascia B e la fascia C

Dividente tra le classi geologiche dell'area di pianura e dell'area di collina

 Nuovo PRG approvato con deliberazione Giunta Regionale  
n. 3 - 45091 del 21 Aprile 1995 pubblicata sul B.U.R. n. 21  
del 24 maggio 1995.

 Elaborato informatizzato aggiornato con le variazioni al PRG approvate  
alla data del 31 Ottobre 2004.  
Carta di sintesi: elaborazione Aprile 2006

 0 50m 250m  
Scala 1:5000

 Cartografia numerica  
Aggiornamento Anno 1997 a cura del C.S.I. - Piemonte

COMUNE DI SAN MAURO TORINESE

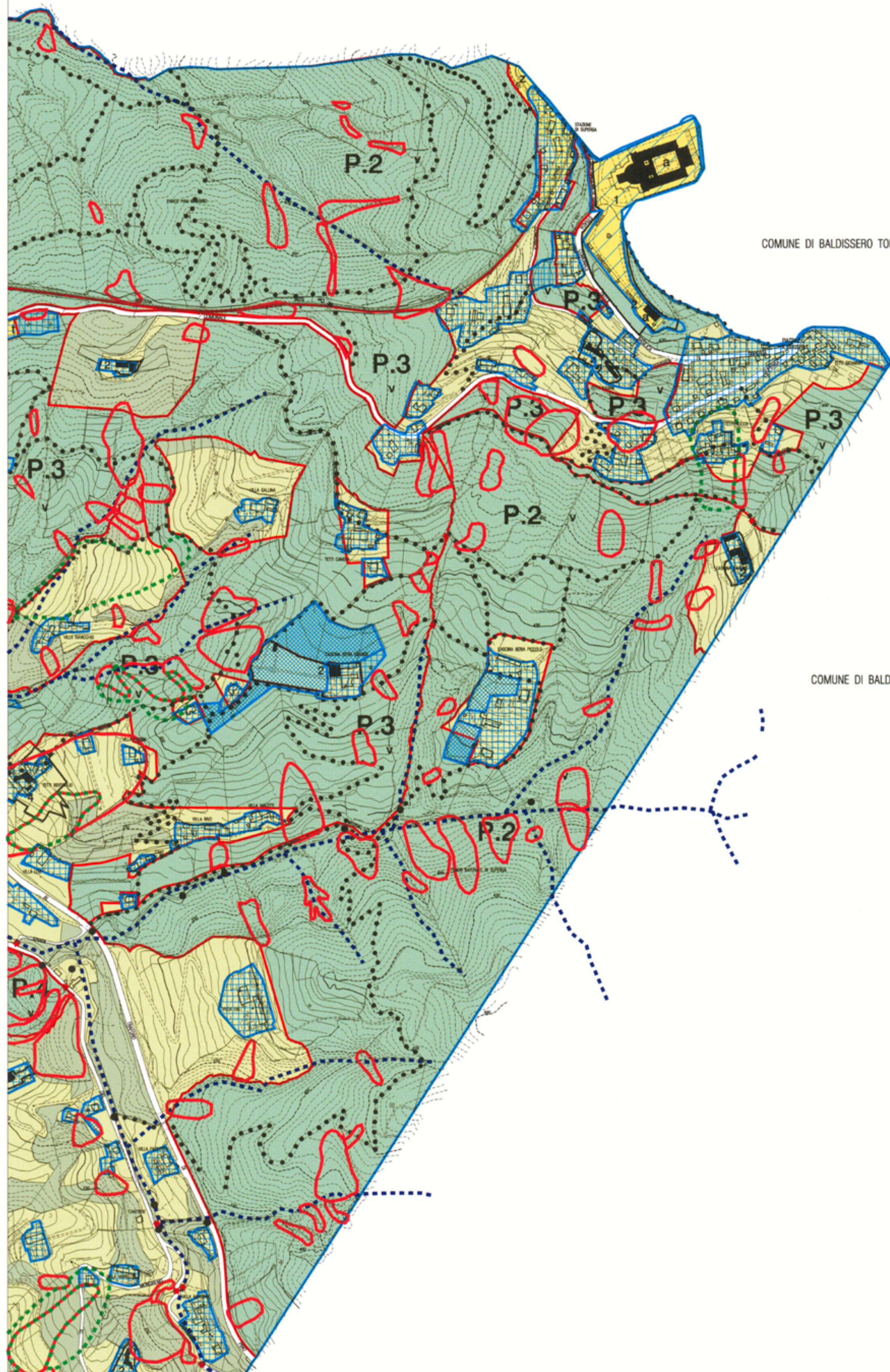

COMUNE DI BALDISSERO TORINESE

COMUNE DI BALDISSERO TORINESE