



AUTORITA' DI BACINO DEL FIUME PO

PARMA

# Progetto di variante del Piano stralcio per l'Assetto Idrogeologico (PAI) Fiume Dora Riparia

**Interventi sulla rete idrografica e sui versanti**  
Legge 18 maggio 1989, n. 183, art. 17, comma 6-ter

**Tavole di delimitazione delle fasce fluviali**  
FOGLIO 156 SEZ. III - Torino Est  
PO 45 DORA RIPARIA 01 SANGONE 01  
STURA DI LANZO 01 BANNA 02 E AFFLUENTI BANNA  
Scala 1:25.000

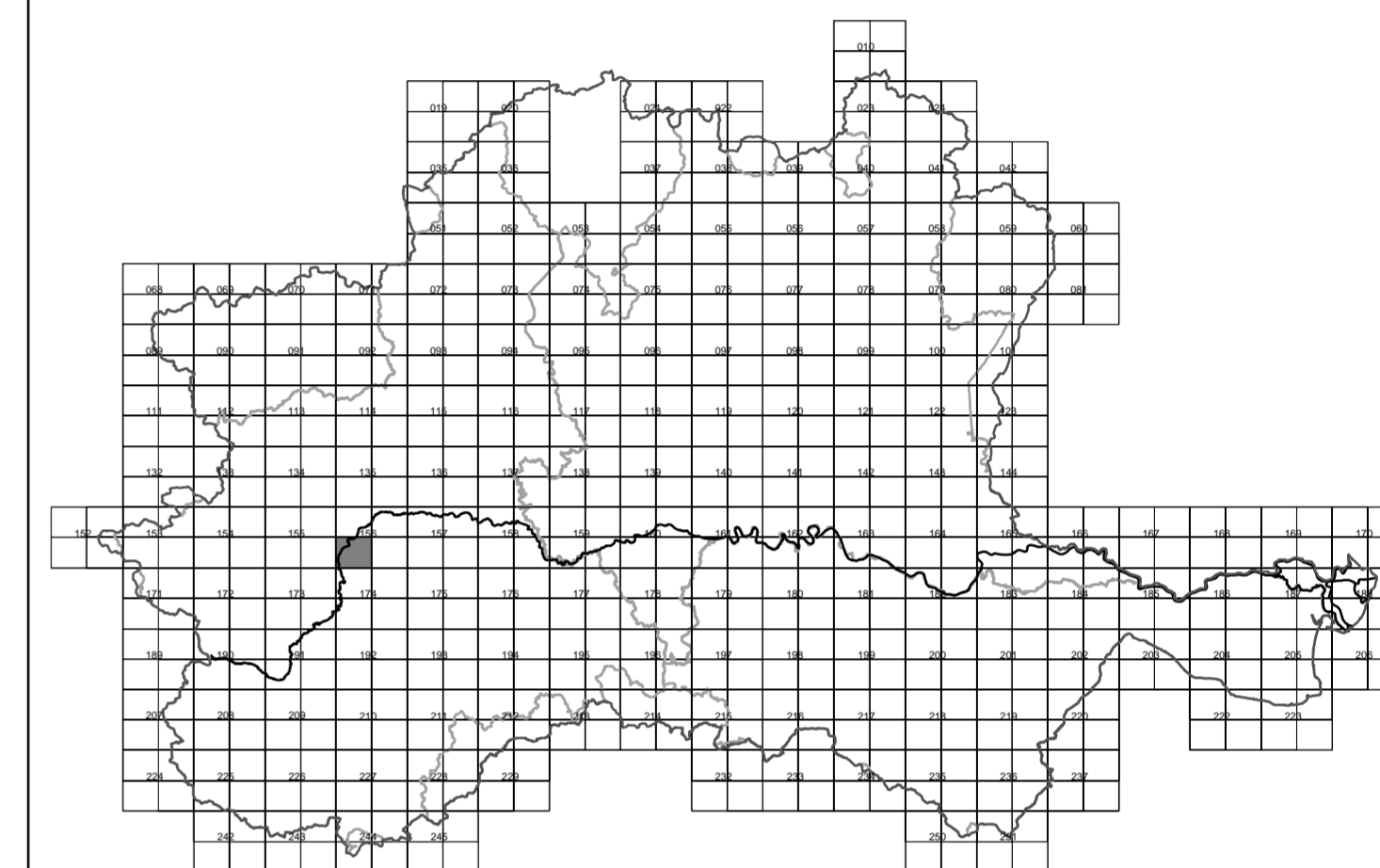
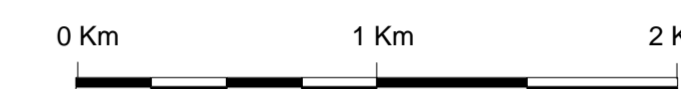

Foglio vigente dal / /

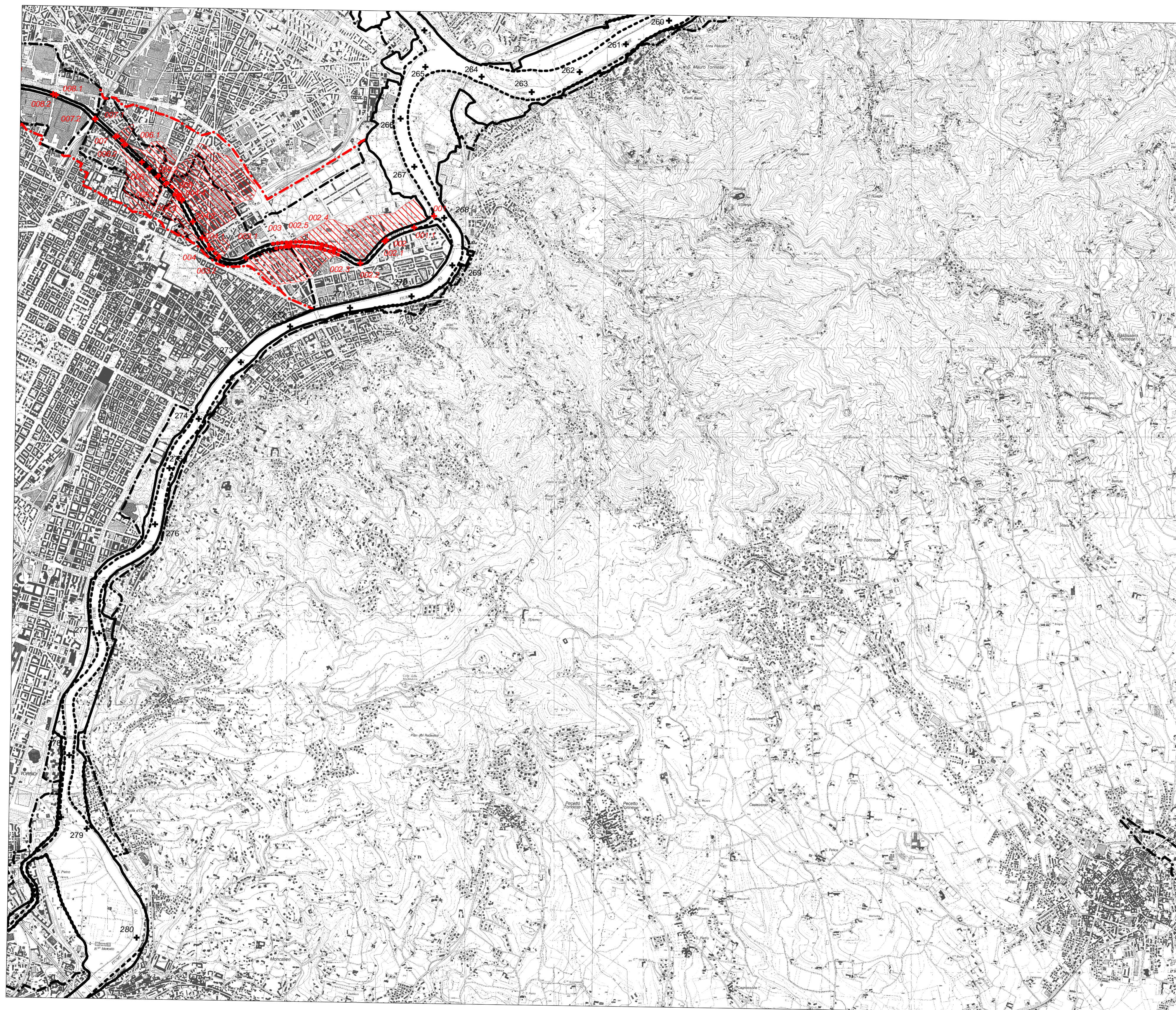

## LEGENDA

Delimitazione del PAI	Modifiche e integrazioni del Progetto di variante
----- (*) tra la Fascia A e la Fascia B	----- (*) tra la Fascia A e la Fascia B
----- (*) tra la Fascia B e la Fascia C	----- (*) tra la Fascia B e la Fascia C
----- (*) esterno della Fascia C	----- (*) esterno della Fascia C
----- (*) di progetto tra la Fascia B e la Fascia C	----- (*) di progetto tra la Fascia B e la Fascia C

## Elementi conoscitivi

Delimitazione del PAI	Modifiche e integrazioni del Progetto di variante
area inondabile per eventi della piena di riferimento in assenza dell'intervento di realizzazione del limite del progetto (solo per zone a rischio per i quali è disposto lo specifico approfondimento)	area inondabile per eventi della piena di riferimento in assenza dell'intervento di realizzazione del limite del progetto (solo per zone a rischio per i quali è disposto lo specifico approfondimento)

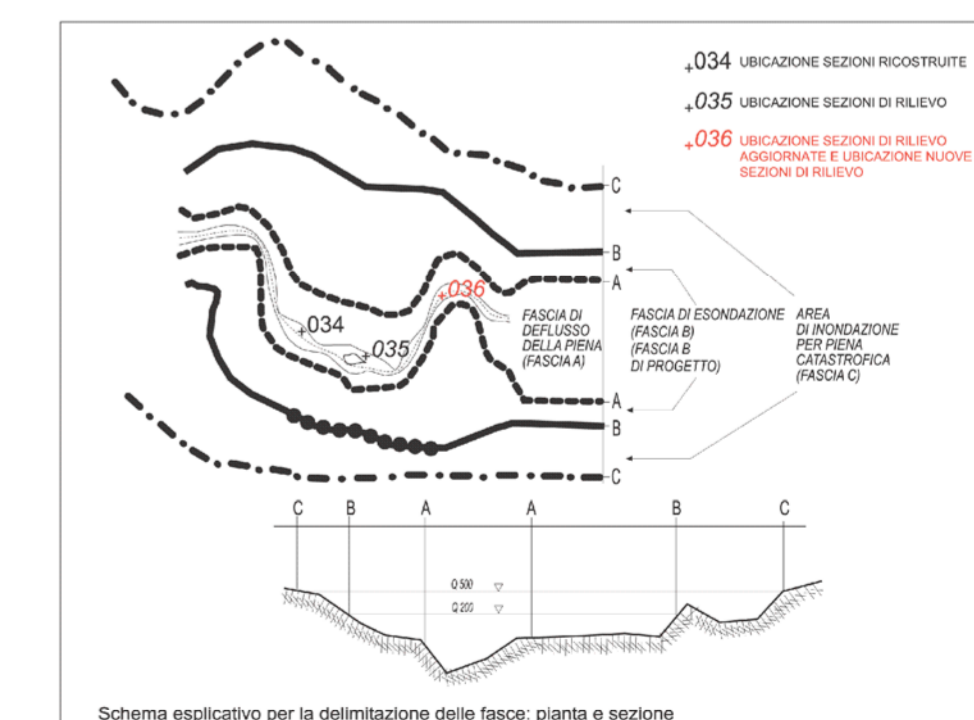

(\*) il limite è individuato dal bordo interno del graticino