

CITTA' DI TORINO

Via Filadelfia 232
Foglio N. 1386, particella 36, sub. 133

PERMESSO DI COSTRUIRE CONVENZIONATO
PER CONVERSIONE DI EDIFICIO INDUSTRIALE IN RESIDENZIALE

IL RICHIEDENTE:
BIA.RO. s.p.a. sede in Torino, via Varallo, 22 (p.iva: 01804360012)

LEGALE RAPPRESENTANTE:
Alberto ROMAGNOLO nato il 20/08/1969 a TORINO (TO) (C.F.: RMG LRT 69M20 L219A)

IL PROGETTISTA:
Arch. Andrea GAVEGLIO
Torino - Via Belfiore, 19
Tel. 3396541106
(C.F.: GVG NDR 69S14 L219Q)

Torino, li 07-03-2018

TAVOLA 2
2° SOSTITUTIVA
SITUAZIONE IN PROGETTO
PIANTE, PROSPETTI, SEZIONI, CONTEGGI

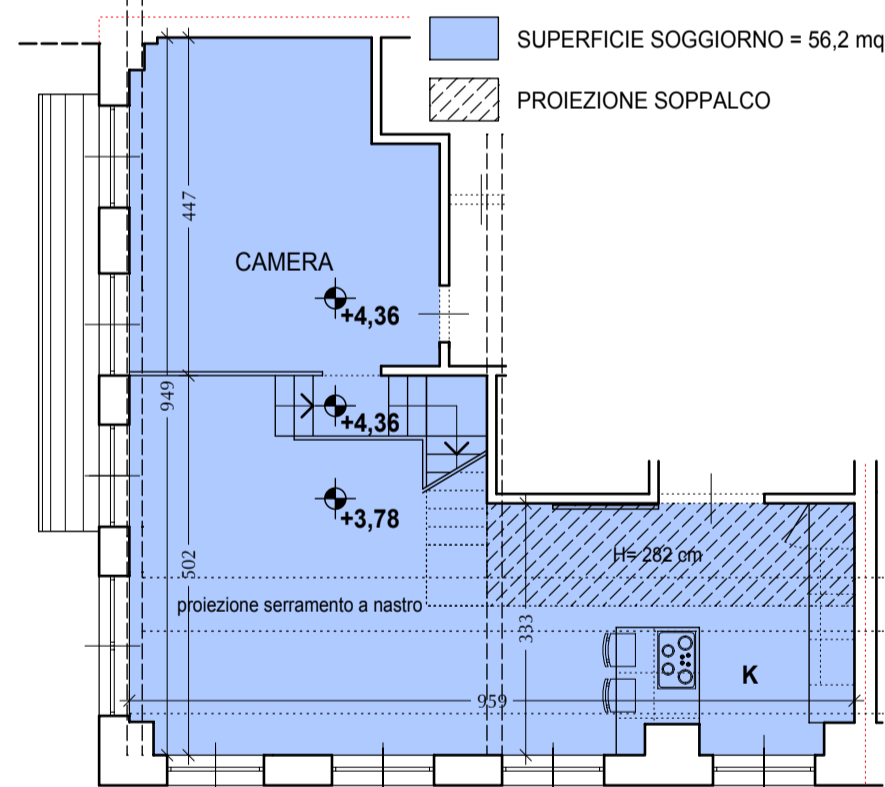

PIANTA PIANO PRIMO (2° F.T.)
scala 1:100

PIANTA PIANO SOPPALCO
scala 1:100

SUPERFICIE SOPPALCO = 6,6 mq
PROIEZIONE LUCERNAIO

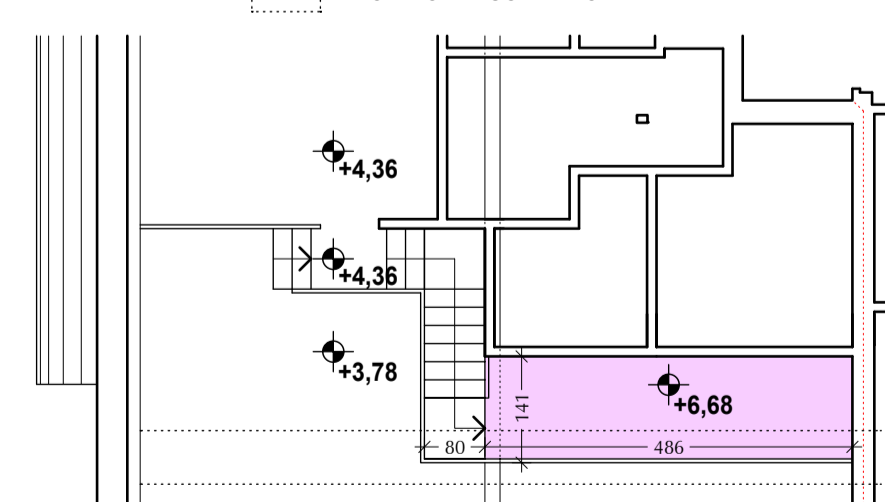

VERIFICA SOPPALCO "USO DEPOSITO"
ART. 55 REG. EDILIZIO COMUNE DI TORINO
SUP. SOPPALCO <= 1/2 SUP. SOGGIORNO
6,6 mq < 56,2 mq/2
H soppalco = 235 cm < 240 cm

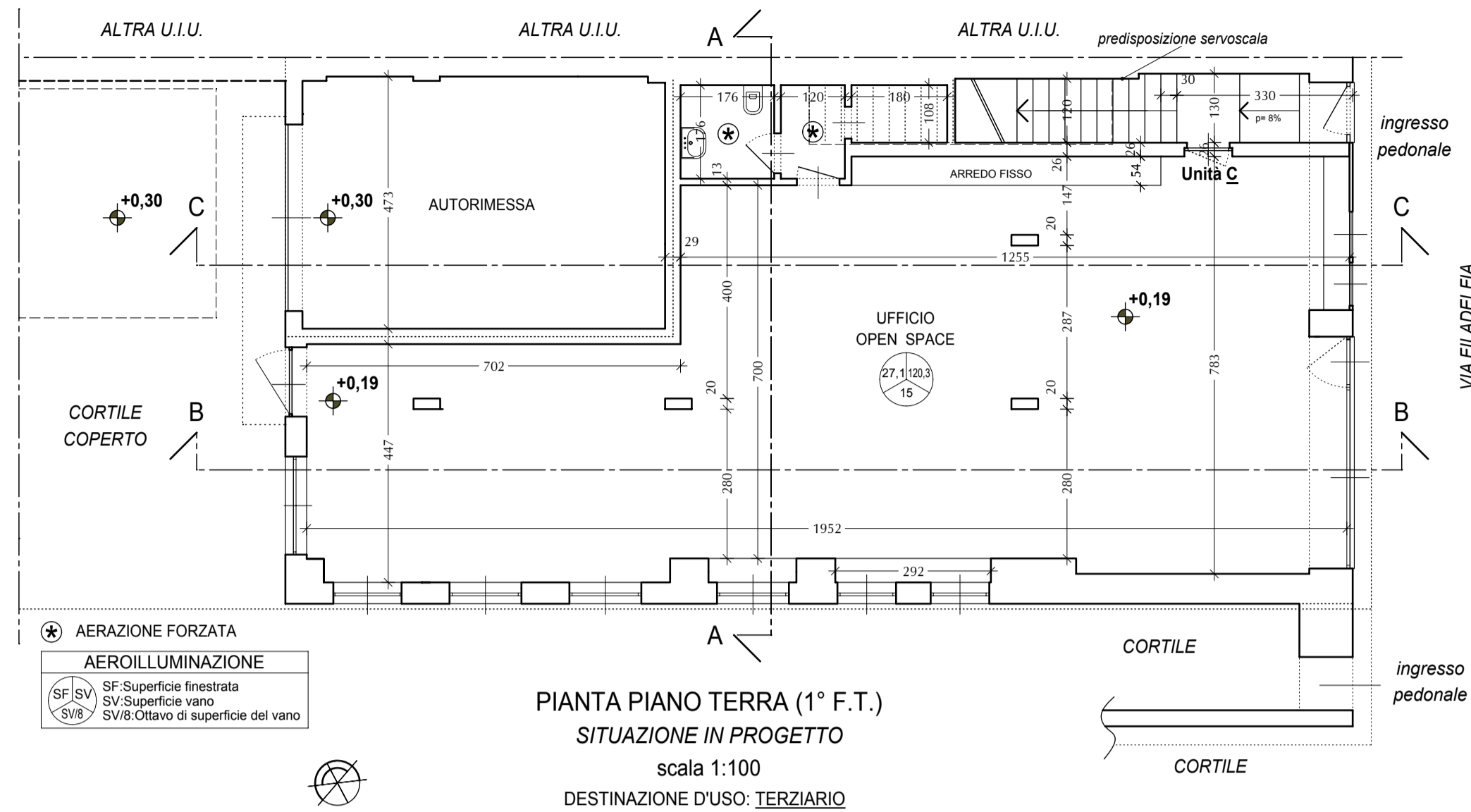

AERAZIONE FORZATA
AEROILLUMINAZIONE
SF Superficie finestrata
SV Superficie vano
SVB Ottavo di superficie del vano

AERAZIONE FORZATA
AEROILLUMINAZIONE
PROIEZIONE SOPPALCO IN PROGETTO
CONTROSOFFITTI

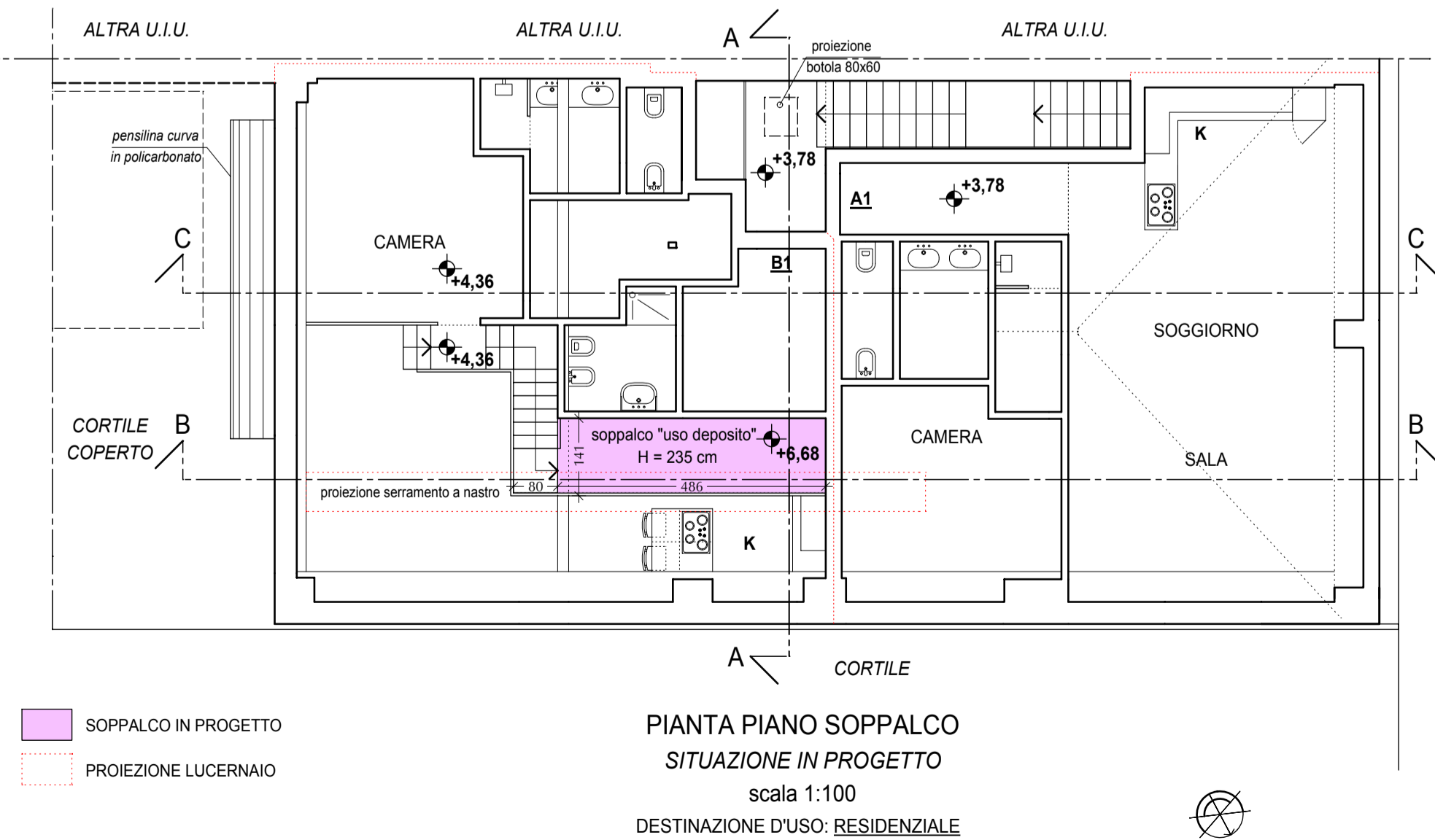

SOPPALCO IN PROGETTO
PROIEZIONE LUCERNAIO

