COMUNE DI TORINO
COMPLESSO CASCINA FOSSATA
VIA ALA DI STURA

PLANIMETRIA DELL' AMBITO DI INTERVENTO

Direzione Centrale Ambiente Sviluppo Territorio e Lavoro

Direzione Urbanistica

Servizio Strategie Urbane

POLARIS Real Estate

Fondazione Housing Sociale

Sisteri

CONCESSIONE IN DIRITTO DI SUPERFICIE OTTANTENNALE DELL' AREA A SERVIZI DENOMINATA CASCINA FOSSATA PER LA REALIZZAZIONE DI INTERVENTI DI EDILIZIA RESIDENZIALE TEMPORANEA, CON SPAZI COMMERCIALI E PRODUTTIVI

FASE PROGETTAZIONE

PRELIMINARE ☐ DEFINITIVA ■ ESECUTIVA ☐

PERMESSO DI COSTRUIRE PER INTERVENTO DI NUOVO IMPIANTO E RESTAURO CONSERVATIVO

PROGETTO
PIANTA PIANO INTERRATO
PIANTA PIANO TERRA
PIANTA PIANO MEZZANINO

REV	data	oggetto

SCALA DISEGNO 1:200

DATA 31.03.2014

ELABORATO A.06

FONDO	COMMESSA	OPERA	SETTORE	PROGETTO	DISC	DOC	NIL	REV	FOGLIO	DI
FASP	TOS	080	PM	PC	EDI	AE	02	00	2	2

ENTI PREPOSTI

CITTÀ DI TORINO
Piazza Palazzo di Città 1, 10122 Torino

Soprintendenza per i Beni Architettonici e Paesaggistici per la provincia di Torino
Piazza San Giovanni 2, 10122 Torino

SOGGETTO ATTUATORE
Fondo Affiliato Sistema Piemonte - gestito da Polaris Real Estate SGR S.p.A.
Largo Donegani 2 - 20121 Milano
tel. +39 02.00.66.25.11

ATI DI PROGETTAZIONE
ARCHINEO s.r.l. (mandataria)
Studio 421 (mandante)
Studio Torre (mandante)
CSZ3 s.r.l. (mandante)

Coordinamento generale
ARCHINEO s.r.l.
C.so Racconigi, 206 - 10141 Torino
tel. 011.37.80.74 - fax 011.33.96.75
e-mail: info@archineo.it

Progetto architettonico
ARCHINEO s.r.l.
Arch. Riccardo Alemanni
c/o Audrey 22 - 10144 Torino
tel. 011.33.96.74 - fax 011.37.80.74 011.3296033
e-mail: info@studio421.it

Arch. Luciano Pia
c/o Ade 27 - 10121 Torino
e-mail: info@studiotorre.it

Progetto strutturale
ARCHINEO s.r.l.
C.so Racconigi, 206 - 10141 Torino
tel. 011.37.80.74 - fax 011.33.96.75
e-mail: info@archineo.it

Progetto impianti e sottoservizi
Studio Ghiotti
Jesolo North Area Lavoro 1 - 10098 Rivoli (TO)
tel. 128.91.20000 - fax 128.311.20000
e-mail: info@ghiotti.it

Consulenza Metrici - Costi e Programma Lavori
Ing. Ciro Ciliberti
Via Manzoni 12 - 20090 Pieve Emanuele (MI)
tel. 02.90.50.90.73 - fax 02.90.03.40.74
e-mail: info@cciseco.it

Coordinamento sicurezza in fase di progettazione
ARCHINEO s.r.l.

Direzione Lavori Generale
ARCHINEO s.r.l.

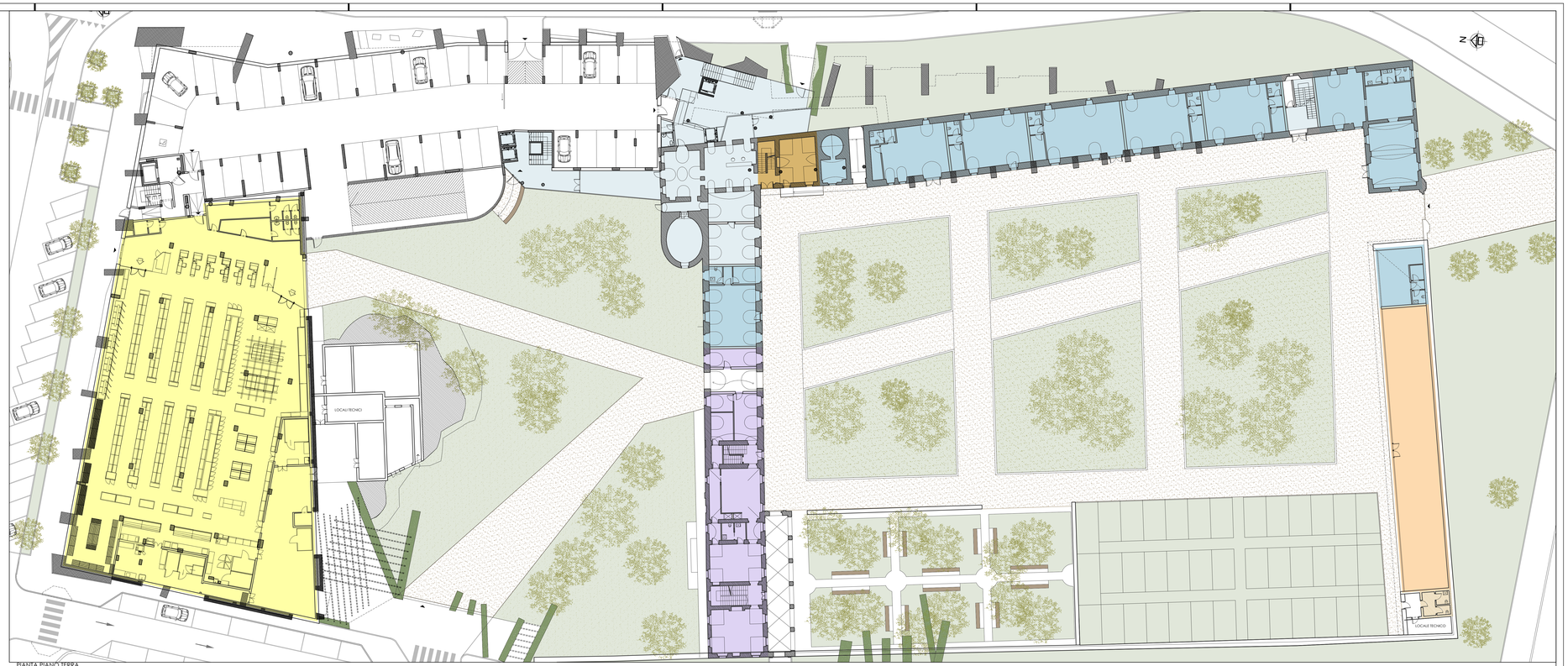

PIANTA PIANO TERRA

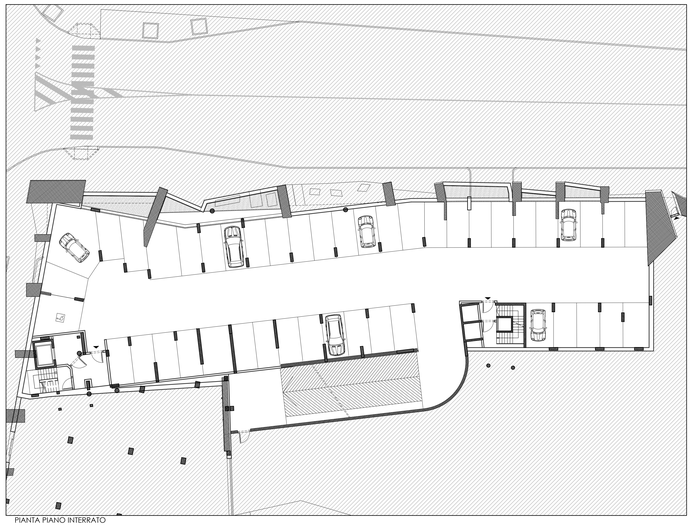

PIANTA PIANO INTERRATO

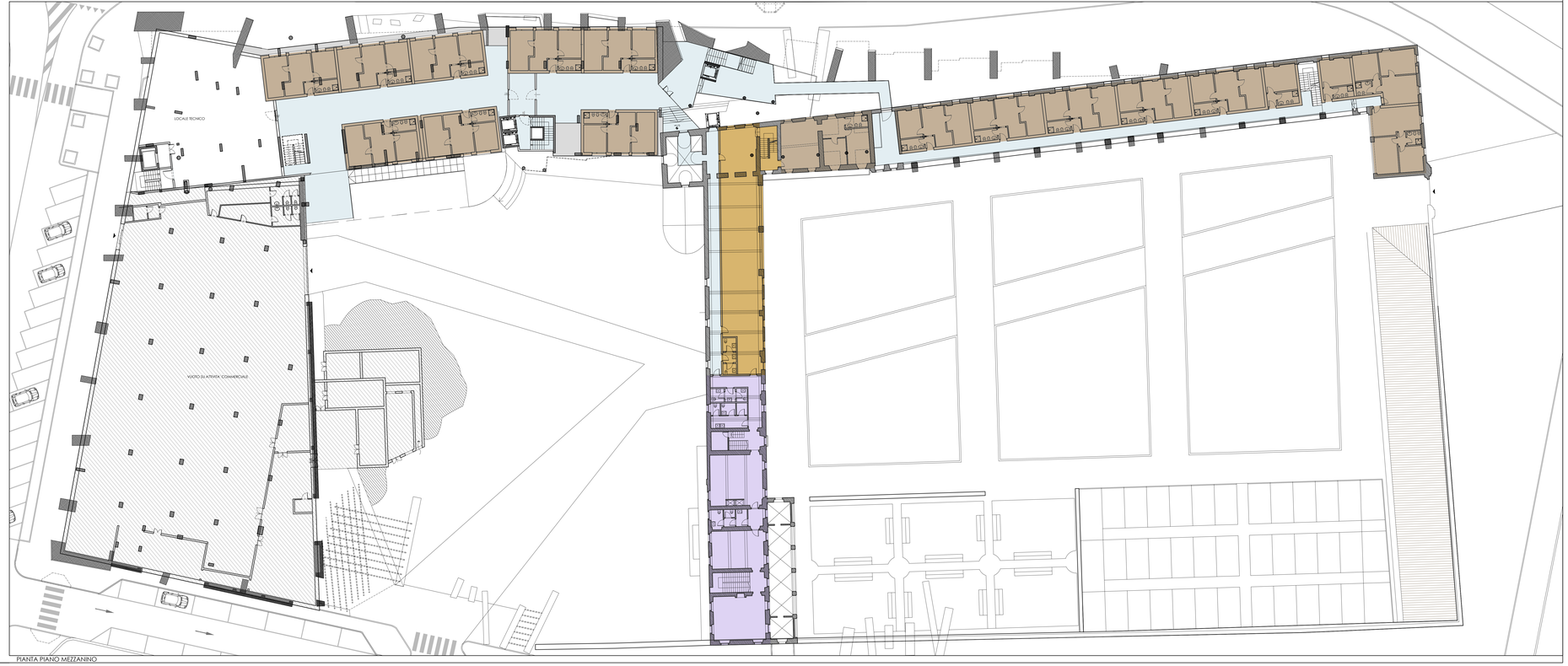

PIANTA PIANO MEZZANINO

LEGENDA

- attività commerciali
- attività artigianali
- attività di ristorazione
- attività sanitarie
- spazi a disposizione del pubblico
- residenze temporanee