SEZIONE 1-1
Camera di riunione D.i. 5.00 m
Sezione Tipologica
Scala 1:50

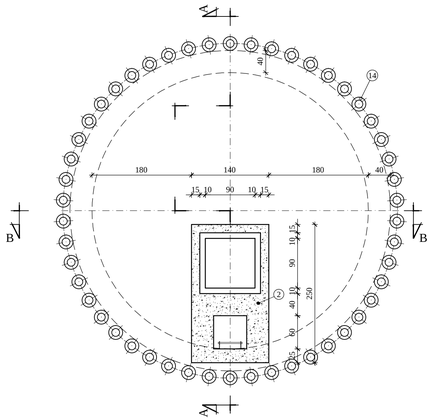

SEZIONE 2-2
Camera di riunione D.i. 5.00 m
Sezione Tipologica
Scala 1:50

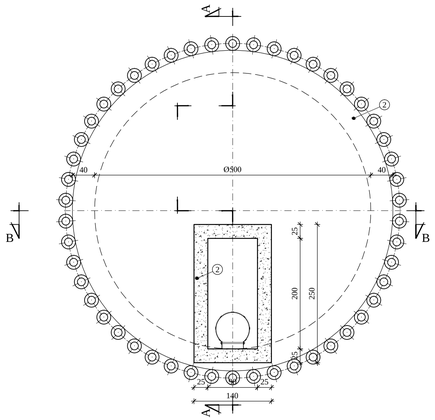

SEZIONE A-A
Camera di riunione D.i. 5.00 m
Sezione Tipologica
Scala 1:50

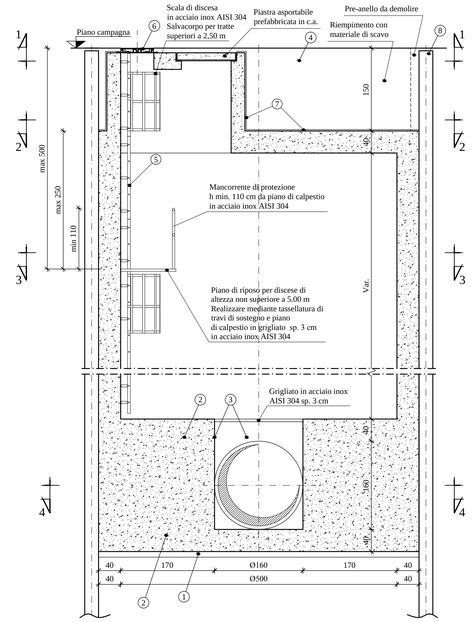

SEZIONE B-B
Camera di riunione D.i. 5.00 m
Sezione Tipologica
Scala 1:50

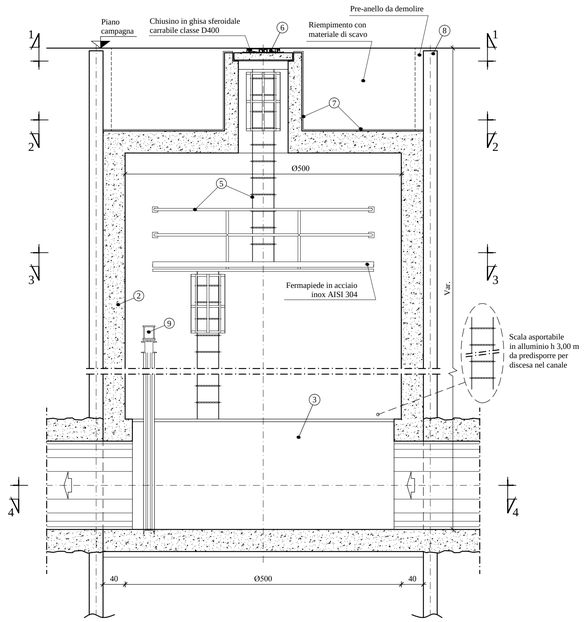

SEZIONE 3-3
Camera di riunione D.i. 5.00 m
Sezione Tipologica
Scala 1:50

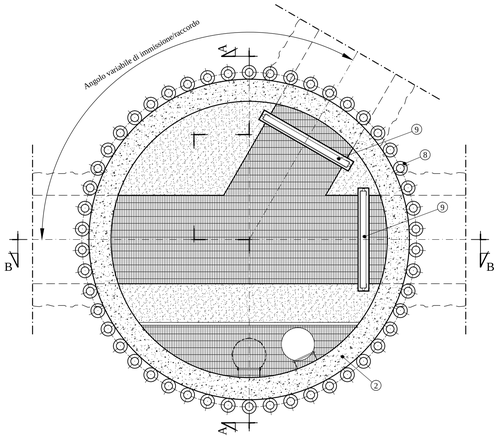

SEZIONE 4-4
Camera di riunione D.i. 5.00 m
Sezione Tipologica
Scala 1:50

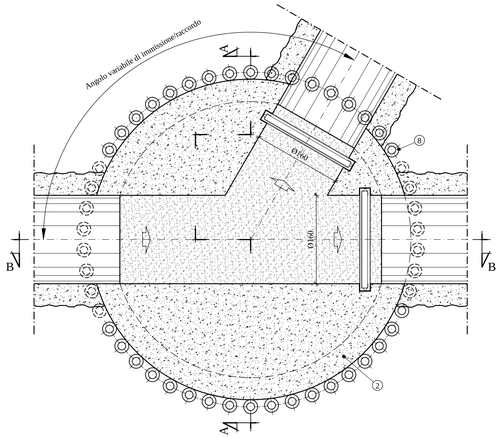

LEGENDA

1. Calcestruzzo per uso non strutturale confezionato a dosaggio con cemento tipo 32,5 R in centrale di betonaggio, diametro massimo nominale dell'aggregato 30 mm, fornito in cantiere. Escluso il getto, la vibrazione, il ponteggio, la cassaforma ed il ferro d'armatura; conteggiati a parte. Eseguito con 150 kg/mc
2. Calcestruzzo pozzolanico a prestazione garantita, conforme alla UNI EN 206-1, classe di esposizione ambientale xc2 (UNI 11104), classe di consistenza al getto S4, Ø MAX dell'aggregato 32 mm, cl 0.4 classe di resistenza a compressione minima C25/30
3. Trattamento protettivo di superfici in calcestruzzo con resina epossidica
4. Riempimento con terreno di scavo
5. Scala di discesa/Piani di riposo in acciaio INOX AISI 304
6. CHIUSINO in ghisa sferoidale carrabile Norme UNI EN 124 Classe D 400
7. Impermeabilizzante di malta cementizia premiscelata
8. Micropali
9. Paratoie in acciaio inox con attuatore pneumatico

Mancorrente Tipo
Scala 1:25

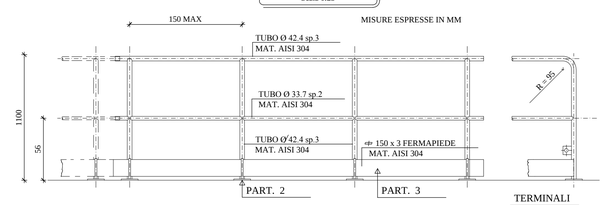

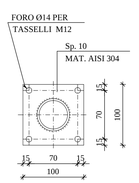

PARTICOLARE 2 FISSAGGIO SU PIANO ORIZZONTALE

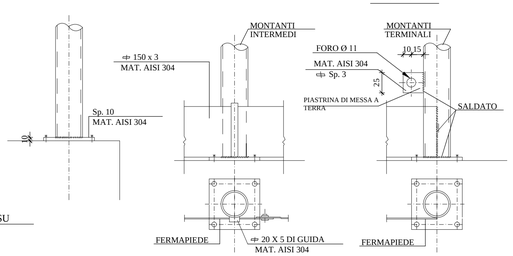

PARTICOLARE 3 - FISSAGGIO FERMAPIEDE

Scala Tipo con salvacorpo
Scala 1:25

MISURE ESPRESSE IN MM

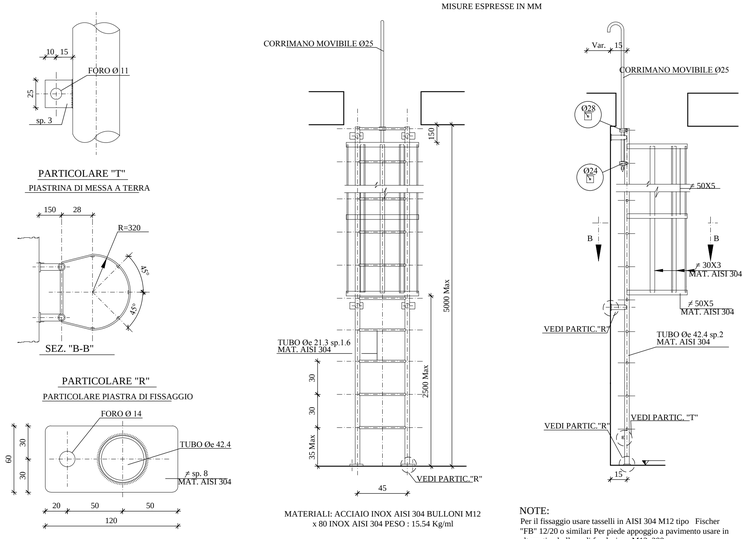

PARTICOLARE "T"
PIASTRINA DI MESSA A TERRA

SEZ. "B-B"

PARTICOLARE "R"
PARTICOLARE PIASTRA DI FISSAGGIO

MATERIALI: ACCIAIO INOX AISI 304 BULLONI M12 x 80 INOX AISI 304 PESO : 15.54 Kg/ml

NOTE:
Per il fissaggio usare tasselli in AISI 304 M12 tipo Fischer "FB" 12/20 o similari Per piede appoggio a pavimento usare in alternativa bullone di fondazione M12x200

Autorità d'ambito Torinese A.T.O.3

smat gruppo

PROG. N° 3186 — **PROGETTO PRELIMINARE**

Comune di Torino

REALIZZAZIONE COLLETTORE MEDIANO ZONA SUD-OVEST AREA METROPOLITANA

INTERVENTO RISANAMENTO COLLETTORE ZONA SUD

SEZIONI TIPOLOGICHE CAMERE DI RIUNIONE

Scala -varie-

Società Metropolitana Acque Torino S.p.A.
Sede legale: Corso XI Febbraio,14 - 10152 Torino TO I
tel. +39 011 4645.111 - fax. +39 011 4365.575
E-mail: info@smatorino.it Sito web: www.smatorino.it
Il Direttore Generale
Dott. Ing. Marco Acri

REV.	DESCRIZIONE	DATA	REDAZIONE	VERIFICA	APPROVAZIONE
3					
2					
1					
0	Emissione	Febbraio 2013	FOLLIS	VAUDANO	ACRI

documento n°: **e 25**

Progettista: Ing. Giorgio Vaudano **Collaboratori: A. Follis**

Risorse Idriche S.p.A. - **Società del gruppo SMAT**
Sede legale: C.so XI Febbraio,14 -10152 Torino
Tel. +39 011 4645.1250 /1251- fax : +39 011 4645.1252
Capitale Sociale € 1.241.760,00 € i.v.
Codice fiscale-Partita IVA e Registro delle imprese di Torino: 06087720014
E-mail: info@risorseldricheto.it

file:

PROGETTO	ID R.I.	documento
ATO3 3186	RI0304	TMED-PRE-e25.dwg

senza autorizzazione il presente documento non può essere riprodotto o ceduto

PRGMO0012/E