Comune di Torino
Città Metropolitana di Torino

Il Richiedente : GIUBILEO srl
P.IVA 13009777100
C.so Bramante, 56
10126 Torino

La Proprietà: GESTIONI IMMOBILIARI Sas
di Chiapello Piera e c.
P.IVA 097070580019
Via Pietro Mascagni, 1
20122 Milano

Ubicazione : C.so Bramante, 56
10126 - Torino

Permesso di Costruire in Deroga ai sensi del d.P.R. 380 / 2001 art. 14 e della L. 106 / 2011 art.5 commi 9-13

DPR 380 del 6 giugno 2001 art. 14

Oggetto: SOVRAPPOSIZIONI

STUDIO *SOCIETA' DI INGEGNERIA srl*

Via Filatoio n. 51, 10072 - Caselle Torinese (TO)
Tel +39 011 991.27.53 - +39 011 996.24.42 Fax +39 011 991.33.91
Partita IVA: 08409830018 - E-Mail: progettazione @ mestudio.it - PEC : mestudio@ordinepec.it

Operatore:

Il Progettista | La Proprietà | Il Richiedente

D:\2016-2016-039 (Giubileo)\AR\Pratica ASCOT_Dwg TAVOLE \Ver-0-Prg

Direttore della progettazione | Assicurazione Qualità

TAVOLA 3/5

2016-039/A0

Rev	Data	Motivo modifica
0	16/04/2018	Sostituzione tavole
	16/04/2018	Presentazione

Questo disegno è di proprietà riservata, pertanto ne è vietata la riproduzione anche parziale, nonché la presentazione a terzi senza autorizzazione dello Studio.

LEGENDA

costruzioni da realizzare

demolizioni da realizzare

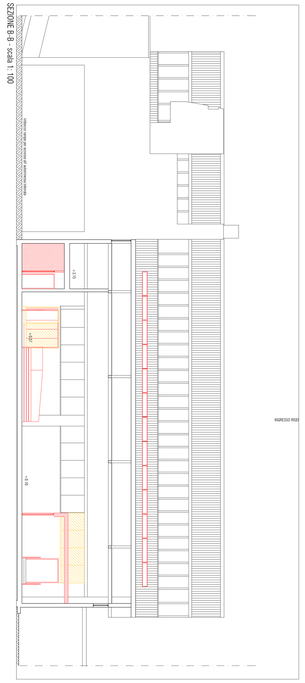

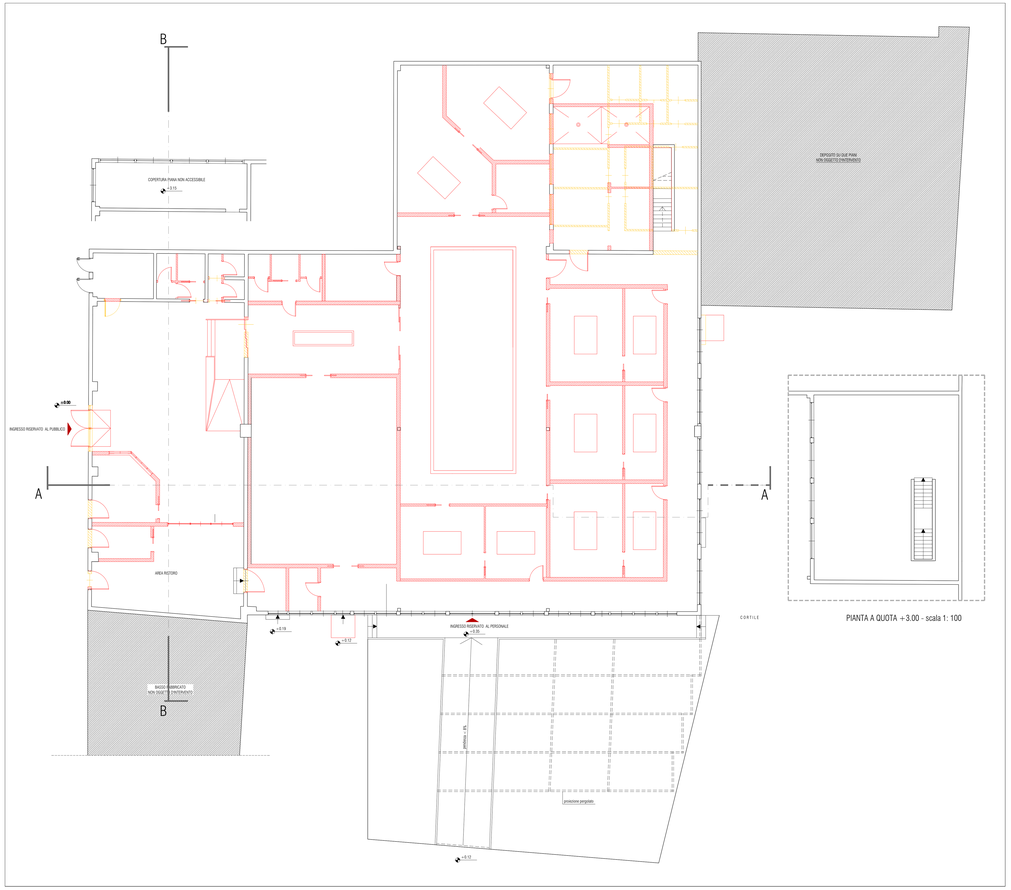

PIANTA PIANO TERRA - scala 1: 100

PIANTA A QUOTA +3.00 - scala 1: 100

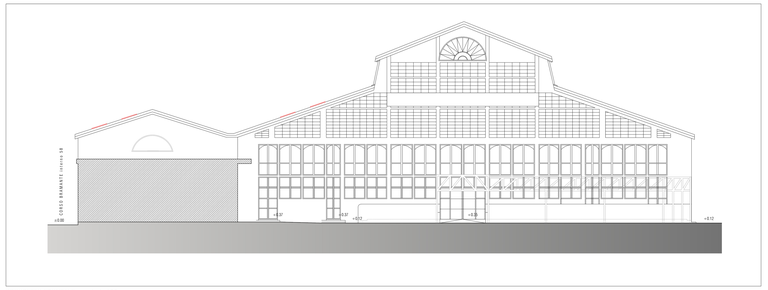

PROSPETTO FRONTALE - scala 1: 100

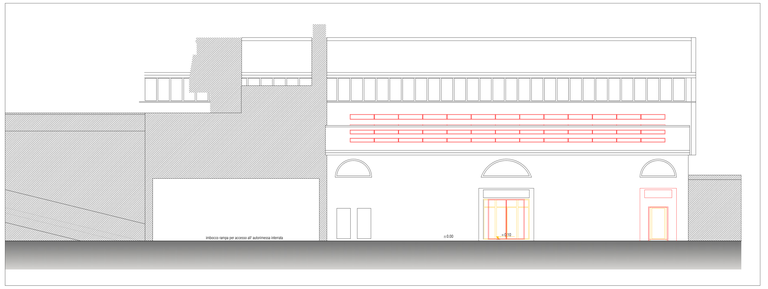

PROSPETTO EST (C.so Bramante int. 58) - scala 1: 100

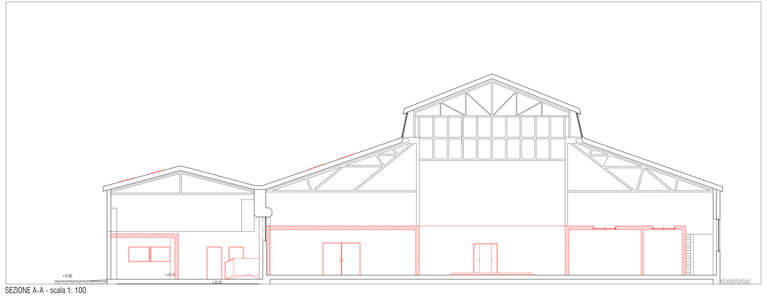

SEZIONE A-A - scala 1: 100

PROSPETTO OVEST - scala 1: 100