

**Agenzia del Territorio  
CATASTO FABBRICATI  
Ufficio Provinciale di  
Torino**

Dichiarazione protocollo n. TO0127501 del 27/02/2009	
Planimetria di u.i.u. in Comune di Torino	
Via Chambery	civ. 91
Identificativi Catastali:	Compilata da: De Nuzzo Valter
Sezione: Foglio: 1232	Iscritto all'albo: Geometri
Particella: 252	Prov. Torino
Subalterno: 9	N. 6301

Scheda n. 1 Scala 1:200

**PIANTA PIANO SEMINTERRATO  
H= 2.70**

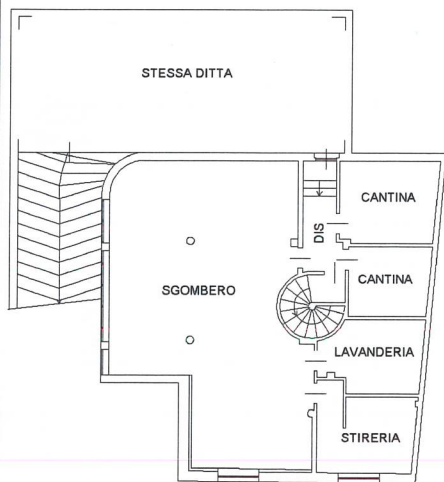

**PIANTA PIANO TERRA (1 F.T.)  
H= 3.00**

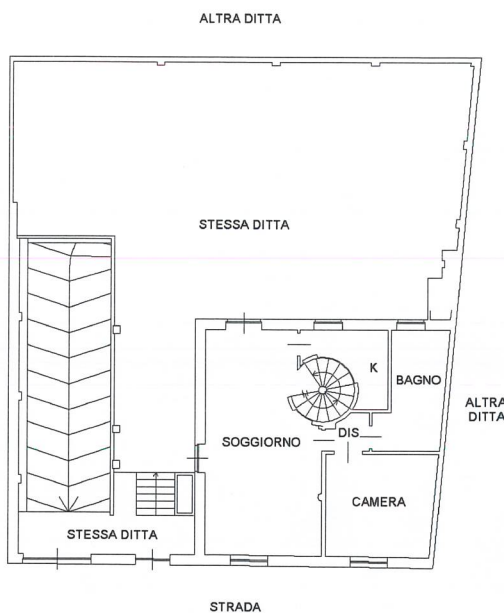

**PIANTA PIANO PRIMO (2 F.T.)**

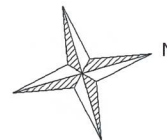
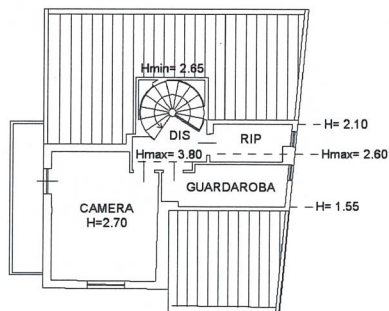

Catasto dei Fabbricati - Situazione al 18/01/2018 - Comune di TORINO (L219) - < Foglio: 1232 - Particella: 252 - Subalterno: 9 >  
VIA CHAMBERY n. 91 piano: 1-I-S1;

**Agenzia del Territorio  
CATASTO FABBRICATI  
Ufficio Provinciale di  
Torino**

Dichiarazione protocollo n. TO0096205 del 16/02/2009	
Planimetria di u.i.u. in Comune di Torino	
Via Chambery	civ. 91
Identificativi Catastali:	Compilata da: De Nuzzo Valter
Sezione:	Iscritto all'albo: Geometri
Foglio: 1232	Prov. Torino
Particella: 252	N. 6301
Subalterno: 7	

Scheda n. 1      Scala 1:200

**PIANTA PIANO INTERRATO  
H= 2.60**

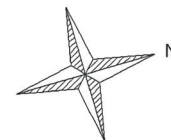
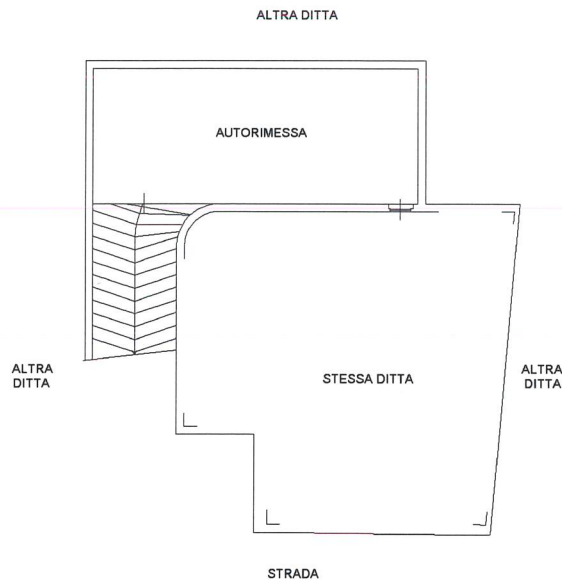

Catasto dei Fabbricati - Situazione al 18/01/2018 - Comune di TORINO (L219) - < Foglio: 1232 - Particella: 252 - Subalterno: 7 >  
VIA CHAMBERY n. 91 piano: S1 interno: 6;  
in metri 01