

126/1  
191  
SPAZIO  
ove va incollato il  
TALLONCINO di RICONTO  
DELLA SCHEDA  
con la quale  
si denunciano  
gli immobili  
(4/15)

DIREZIONE GENERALE DEL CATASTO E DEI SERVIZI TECNICI AERIALI  
**ACCERTAMENTO GENERALE DELLA PROPRIETA' IMMOBILIARE URBANA**  
(R. DECRETO LEGGE 13 APRILE 1939 N. 652)  
Planimetria degli immobili urbani denunciati con la Scheda N.  
Comune di TORINO Ditta di CITTÀ di TORINO  
Via STRADA VALS. MARTINO SUPERIORE in Segnare cognome, nome, paternita' del solo primo intestatario

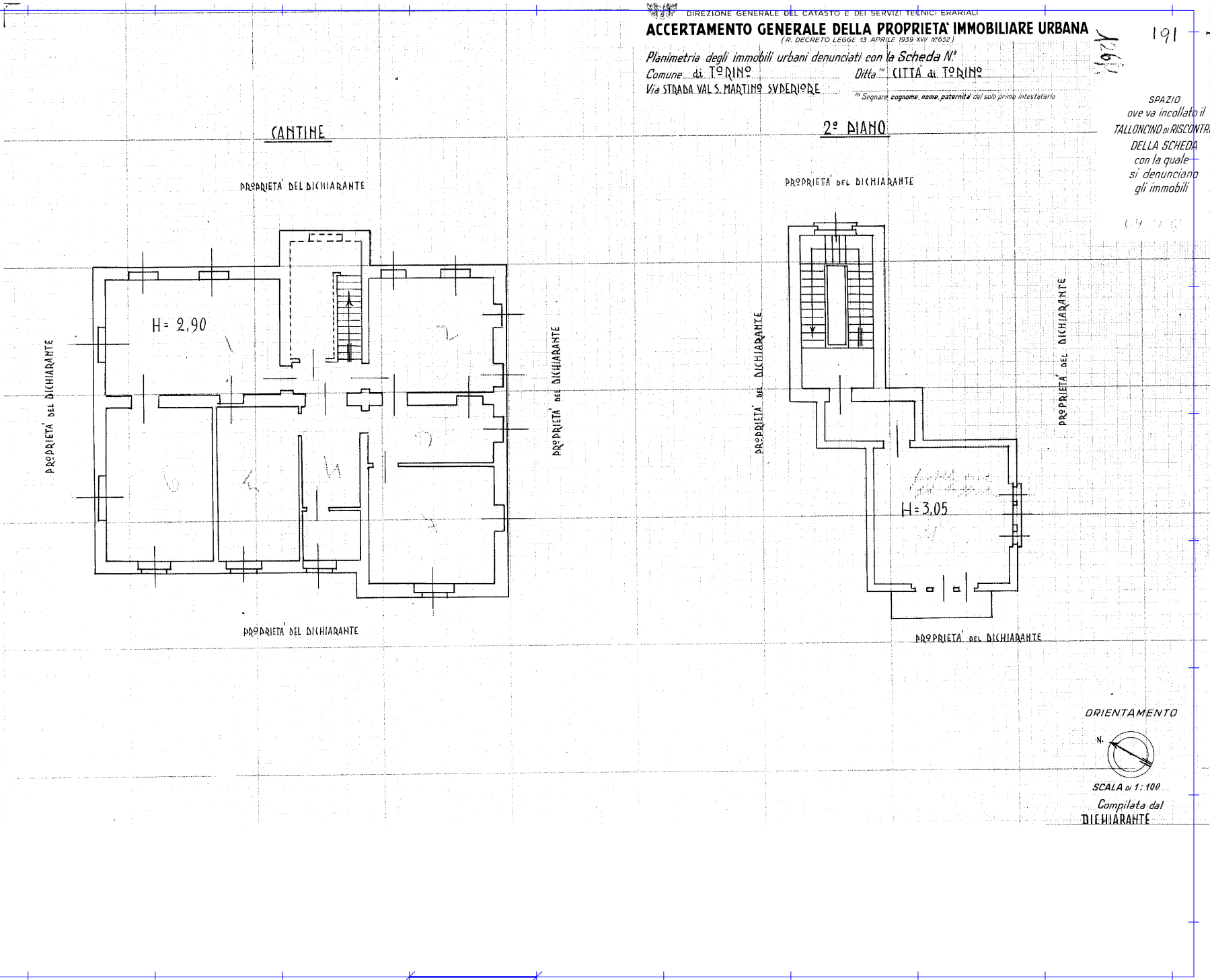

ORIENTAMENTO



SCALA di 1:100  
Compilata dal  
DICHIARANTE

Ultima planimetria in atti

Data presentazione: 31/12/1940 - Data: 29/01/2019 - n. T201084 - Richiedente:

Totale schede: 2 - Formato di acquisizione: A2(420x594) - Formato stampa richiesto: A4(210x297)

10 metri

di **GIAMMO**

**Talloncino di riscontro DELLA SCHEDA NUMERO 6997169**

AVVERTENZA: Il presente talloncino deve essere incollato e cura del dichiarante sulla planimetria (ipotesi) da presentare in mobilitazione denunciata con la presente scheda) da presentarsi al sensi dell'articolo 7 del R. D. L. 22 aprile 1925 - XVII, n. 652.

Comune di **TORINO** Ditta n° **CITA' di TORINO**  
 Via **STRADA VAL S. MARTINO SUPERIORE**  
Segnare cognome, nome, paternità del solo primo intestatario

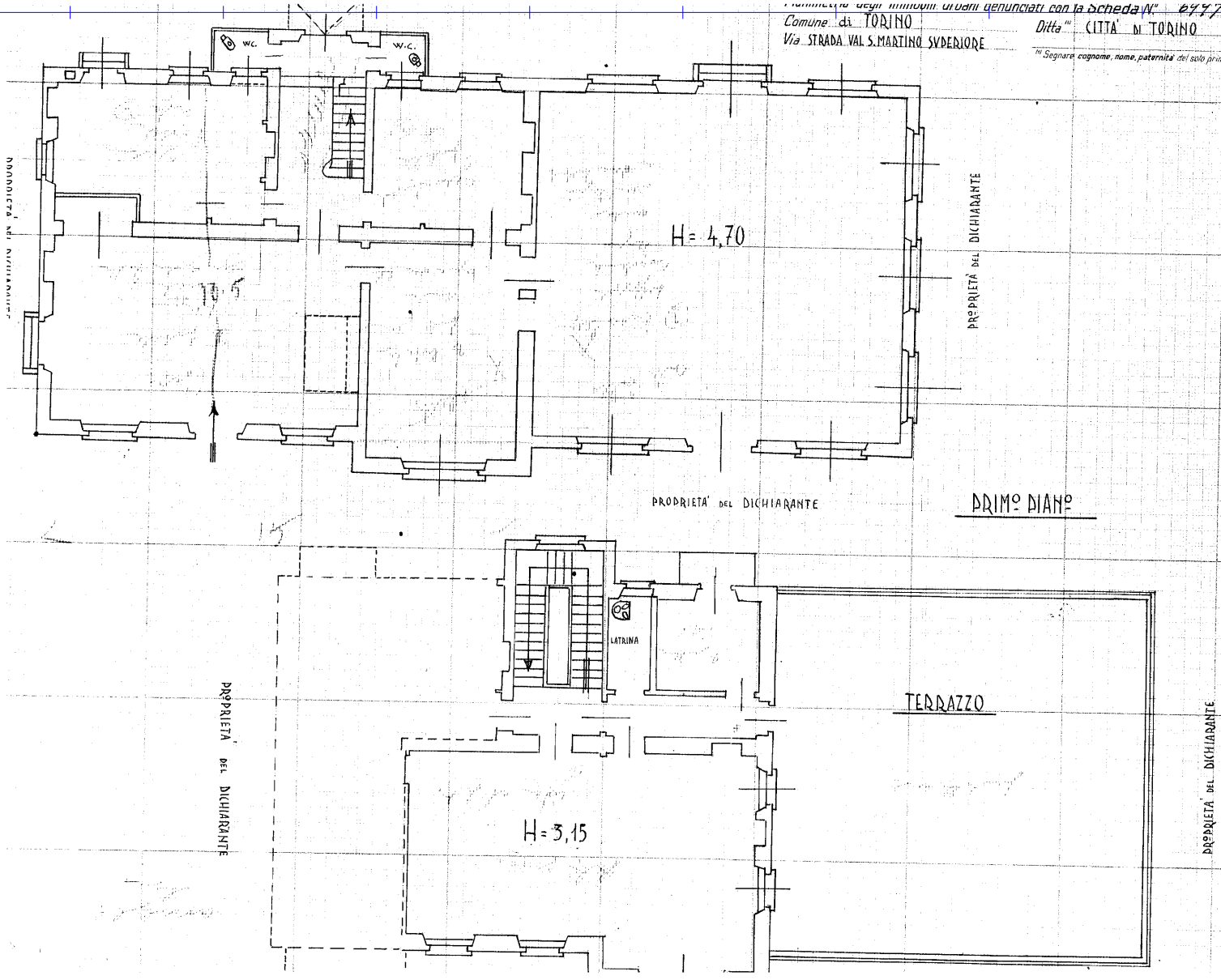

**ORIENTAMENTO**

N

SCALA di 1:100

Compilata dal  
**DICHIARANTE**  
(Titolo, nome e cognome del tecnico)  
 Iscritto all'Albo de

Ultima planimetria in atti

Data presentazione: 31/12/1940 - Data: 29/01/2019 - n. T201084 - Richiedente:

Totale schede: 2 - Formato di acquisizione: A2(420x594) - Formato stampa richiesto: A4(210x297)

10 metri