



35/1^{DA} NUOVO CATASTO EDILIZIO URBANO

(R. DECRETO-LEGGE 13 APRILE 1939, N. 657)

Planimetria dell'immobile situato nel Comune di TORINO Via Pzza Massaua

Ditta PROVINCIA DI TORINO

Allegata alla dichiarazione presentata all'Ufficio Tecnico Erariale di TORINO

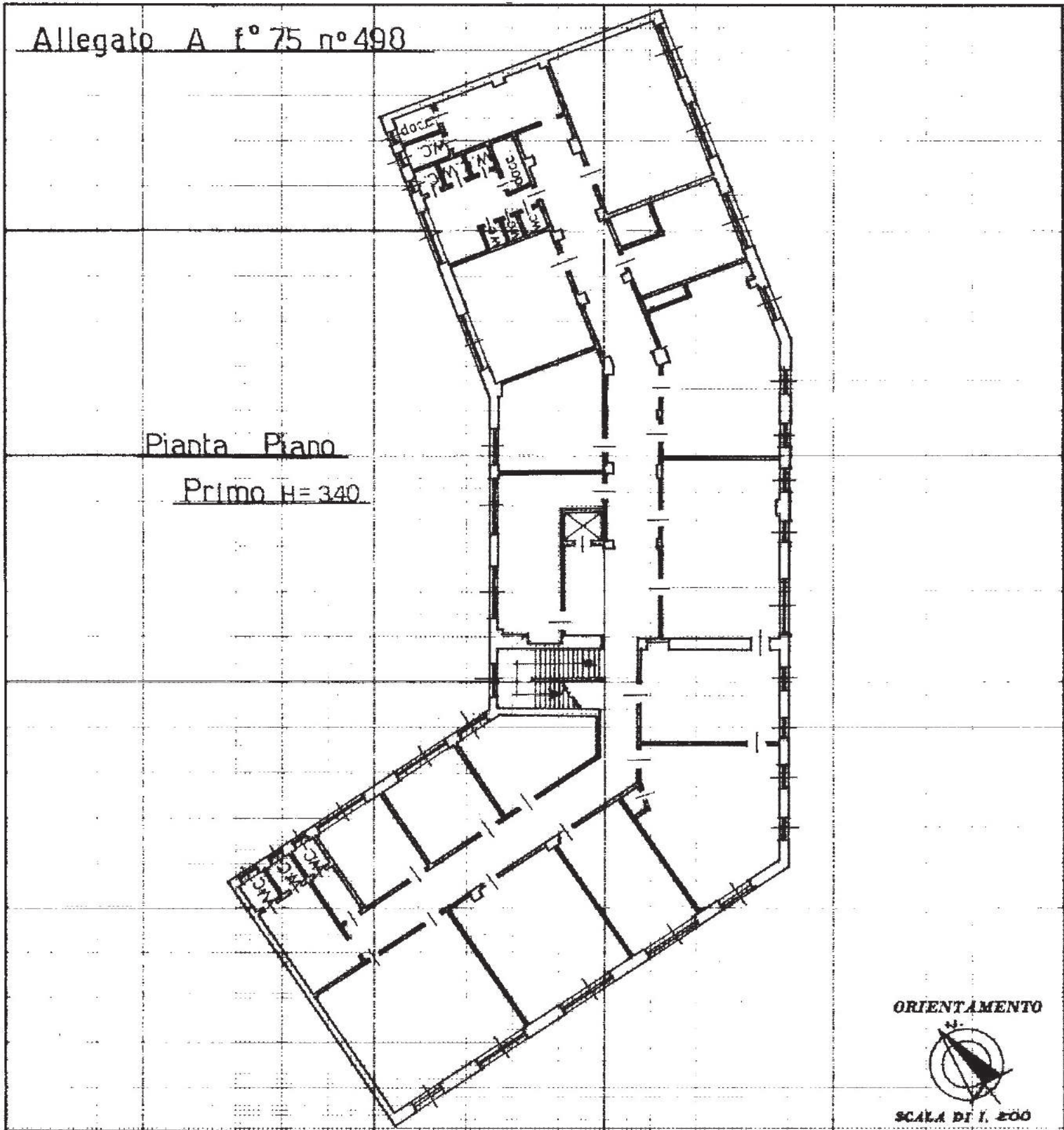

SPAZIO RISERVATO PER LE ANNOTAZIONI D'UFFICIO

DATA 25 MAR. 1987
PROT. N° 6154

10 Prov. V 6154/87

Compilata dal geom. PIERO RICCIARDI
(Titolo, nome e cognome del tecnico)

Iscritto all'Albo dei Geometri
della Provincia di Torino

DATA 27/07/1987

Firma: Piero Ricciardi

1615

MODULARIO
F. - rig. rend. - 487



MINISTERO DELLE FINANZE
DIREZIONE GENERALE DEL CATASTO E DEI SERVIZI TECNICI ERARIALI

MOD B (Nuovo Catasto Edilizio Urbano)

Lire
200

35/2 NUOVO CATASTO EDILIZIO URBANO

(R. DECRETO-LEGGE 13 APRILE 1939, N. 652)

Planimetria dell'immobile situato nel Comune di TORINO Via Pizza Massaua

Ditta PROVINCIA DI TORINO

Allegata alla dichiarazione presentata all'Ufficio Tecnico Erariale di TORINO

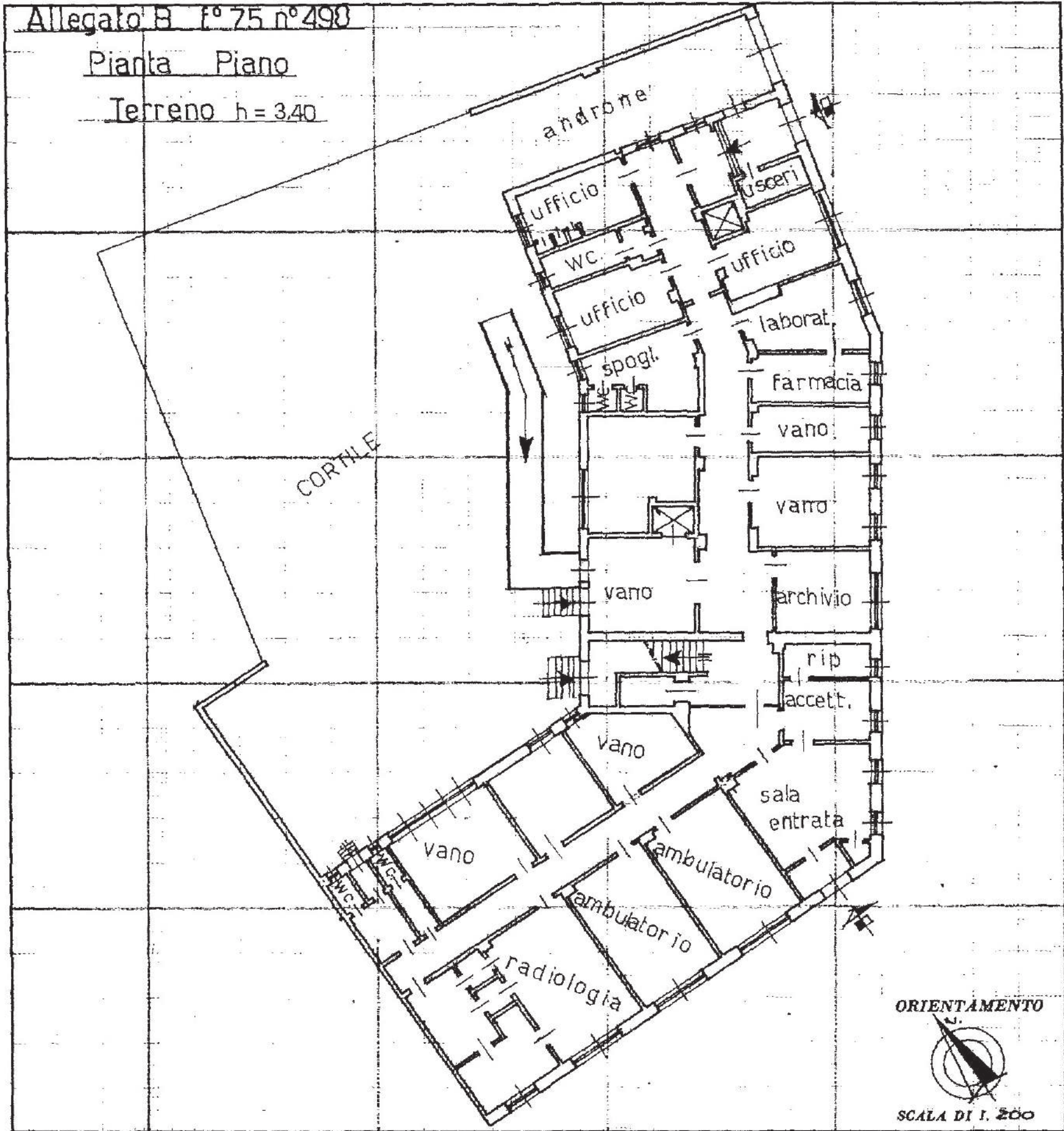

SPAZIO RISERVATO PER LE ANNOTAZIONI D'UFFICIO

DATA

PROT. N°

27/01/1987
154

Compilata dal geom.

PIERO RICCIARDI

Iscritto all'Albo del Geometri della Provincia di TORINO

DATA 27/01/1987

Firma: *Piero Ricciardi*



35/3

NUOVO CATASTO EDILIZIO URBANO

(R. DECRETO-LEGGE 13 APRILE 1980, N. 452)

Planimetria dell'immobile situato nel Comune di TORINO Via Pizza Massaua

Ditta PROVINCIA DI TORINO

Allegata alla dichiarazione presentata all'Ufficio Tecnico Erariale di TORINO

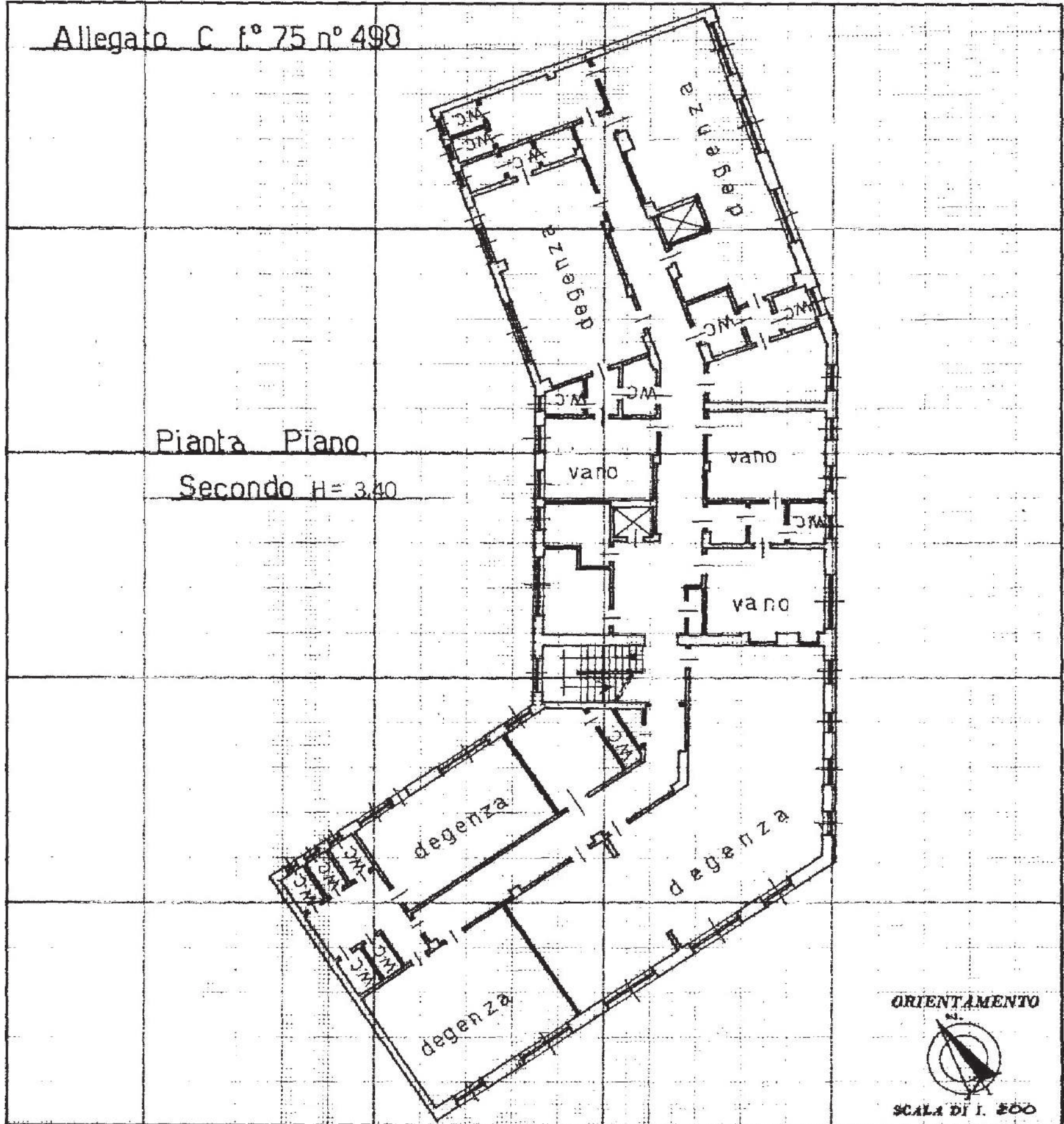

SPAZIO RISERVATO PER LE ANNOTAZIONI D'UFFICIO

DATA
PROT. N.° 6154

Compilata dal geom. PIERO RICCIARDI
(Titolo, nome e cognome del tecnico)

Iscritto all'Albo de Geometri
della Provincia di TORINO

DATA 27/01/1987

Firma: Piero Ricciardi



35/4 NUOVO CATASTO EDILIZIO URBANO

(R. DECRETO-LEGGE 13 APRILE 1939, N. 859)

Planimetria dell'immobile situato nel Comune di TORINO Via Pzza Massaua

Ditta PROVINCIA DI TORINO

Allegata alla dichiarazione presentata all'Ufficio Tecnico Erariale di TORINO

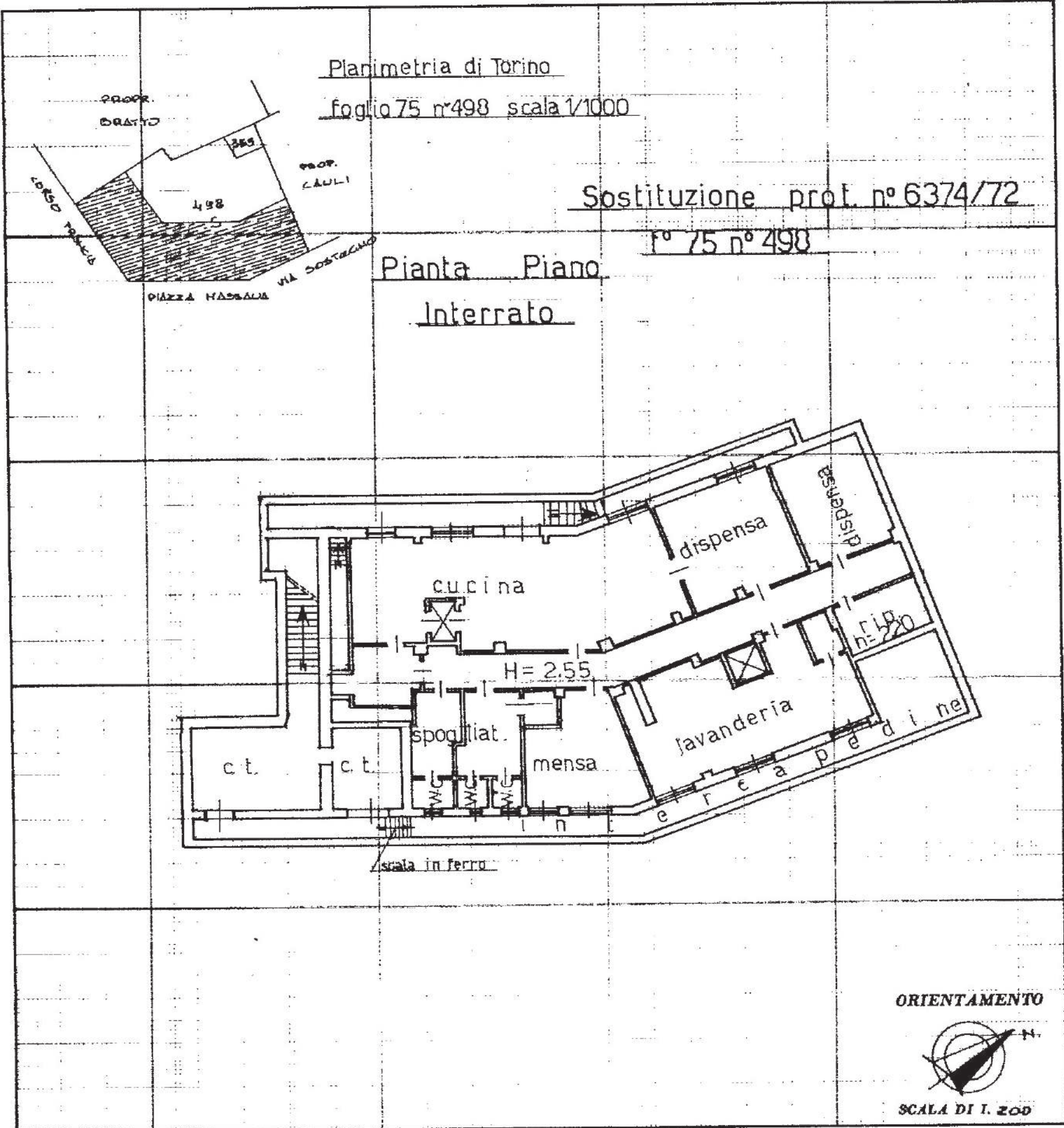

SPAZIO RISERVATO PER LE ANNOTAZIONI D'UFFICIO

DATA
PROT. N° 6154

Compilata dal geom. PIERO RICCIARDI
(Titolo, nome e cognome del tecnico)

Iscritto all'Albo dei Geometri
della Provincia di TORINO

DATA 27/01/1987

Firma: Piero Ricciardi