



MINISTERO DELLE FINANZE

DIREZIONE GENERALE DEL CATASTO E DEI SERVIZI TECNICI ERARIALI

ACCERTAMENTO GENERALE DELLA PROPRIETA' IMMOBILIARE URBANA

(R. DECRETO LEGGE 13 APRILE 1939 - XVII N. 652)

Planimetria degli immobili urbani denunciati con la Scheda N.° 24309975

Comune L O A N O

Ditta GIOVENTU' ITALIANA del LITTORI
COMANDO FEDERALE DI TORINO

Via Romea N° 19

*) Segnare cognome, nome, paternità del solo primo intestatario

SPAZIO
ove va incollato il
TALLONCINO di RISCONTRO
DELLA SCHEDA
con la quale
si denunciano
gli immobili

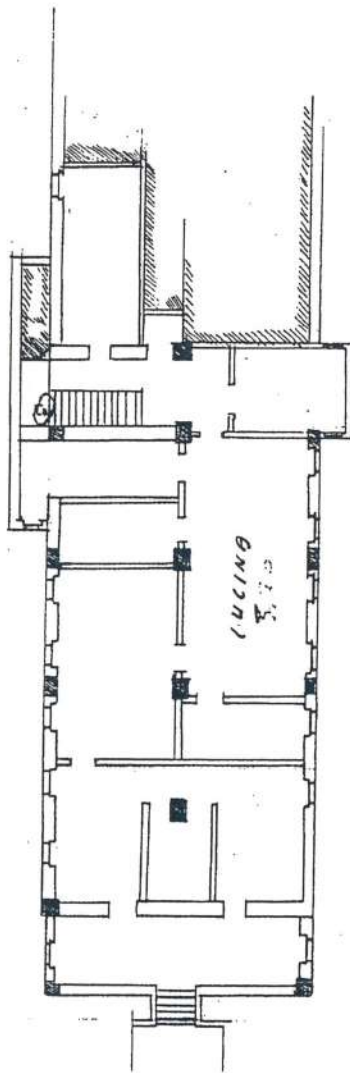

P. SEMINT.

ORIENTAMENTO

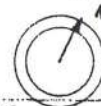

SCALA di 1: 200

Compilata da:

Ing. GARRASSINI GARBARINO Federico
(Titolo, nome e cognome del tecnico)

Iscritto all'Albo degli Ingegneri
della Provincia di Savona

Data 22 Gennaio 1940 Firma [Signature]
XVIII°

23-12-41 IX

10 metri

CORSO ROMA n. 14 piano 1.

Planimetria in atti

10 metri



MINISTERO DELLE FINANZE
DIREZIONE GENERALE DEL CATASTO E DEI SERVIZI TECNICI ERARIALI
ACCERTAMENTO GENERALE DELLA PROPRIETA' IMMOBILIARE URBANA
(R. DECRETO LEGGE 15 APRILE 1939-XVII N. 652)

Planimetria degli immobili urbani denunciati con la Scheda N° 24309975
Comune LOANO Ditta STOVENTI STALLANA DEL TITORIO
Via VIA ROMA N° 19 GIORGIO FERRELLI DI TOWINI
* Segnato pognano, nome, paternita' del solo primo intestatario

ACCERTAMENTO GENERALE DELLA PROPRIETA' IMMOBILIARE URBANA
R. D. L. 15 aprile 1939-XVII, n. 652
COMUNE LOANO
di LOANO
Talloncino di riscontro DELLA SCHEDA NUMERO 24309975
AVVERTENZA: Il presente talloncino deve essere incollato a cura del dichiarante sulla planimetria (riproducendo la unita immobiliare denunciata con la presente scheda) da presentarsi al sensi dell'articolo 7 del R. D. L. 15 aprile 1939-XVII, n. 652.

- A: LOCALI ISOLAMENTO
- B: COLONIA
- C: GABINETTI
- D: BARACCONA

FREDI CANALE GIUSEPPE GIACOMBO

FREDI ACCAME VINCENTO

ORTO

CORTILE

P.T.

VIA ROMA

ORIENTAMENTO

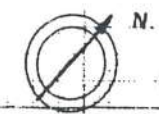

SCALA 1:100

Completata da:
ING. GARRASSINI GARRASSINO Federico

(Interi, nomi e cognome del tecnico)
iscritto all'Albo degli Ingegneri della Provincia di Genova

BATTARO CARLA DI GIACOMO s/o BRUZZONE DINA
BRUZZONE GIOVANNI s/o ANTONIO

16/513

DATA 22 GENNAIO 1940 FIRMATA DA: [Signature]

via prosecuzione 31/01/17TV - Data: 23/04/2015 - n. 1244244 - Richiedente: [Signature]

ultima planimetria in atti

ata presentazione: 31/01/1940 - Data: 23/04/2015 - n. T244244 - Richiedente: [Signature]
tale schede: 5 - Formato di acquisizione: A2(420x594) - Formato stampa richiesto: A4(210x297)



MINISTERO DELLE FINANZE
DIREZIONE GENERALE DEL CATASTO E DEI SERVIZI TECNICI ERARIALI

ACCERTAMENTO GENERALE DELLA PROPRIETA' IMMOBILIARE URBANA

(R. DECRETO LEGGE 13 APRILE 1939-XVII N.652)

Planimetria degli immobili urbani denunciati con la Scheda N° 24309975

Comune LOANO

Ditta "GIOVENTU' ITALIANA del LITTORIO"

Via ROMEA N° 19

COMANDO FEDERALE DI TORINO

"Segnare cognome, nome, paternita' del solo primo intestatario"

SPAZIO
ove va incollato il
TALLONCINO di RISCONTRO
DELLA SCHEDA
con la quale
si denunciano
gli immobili

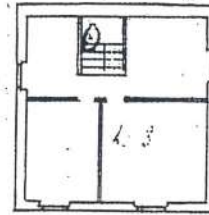
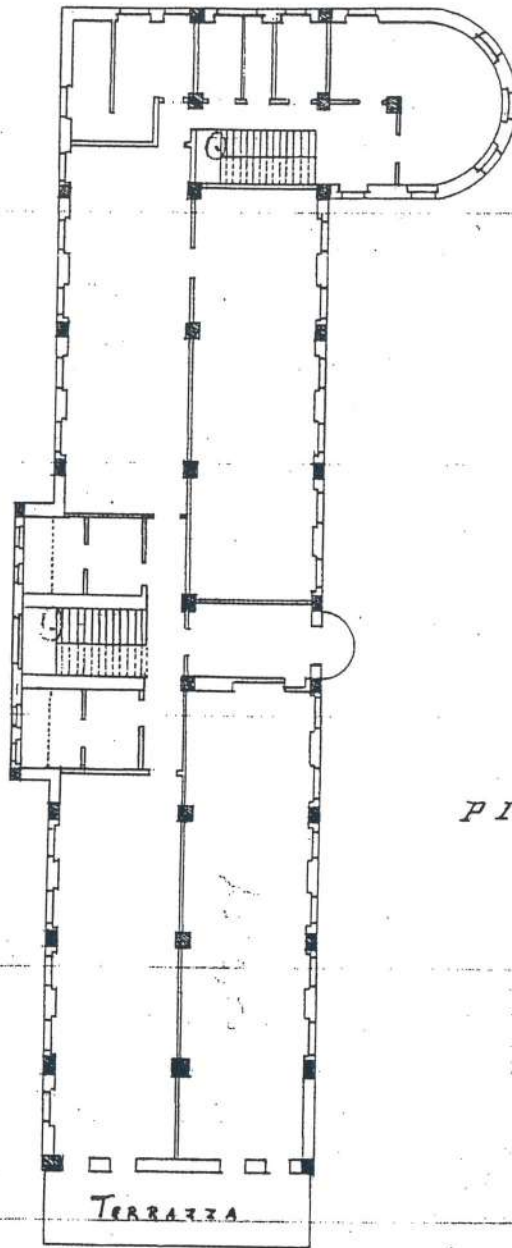

PI^a

ORIENTAMENTO

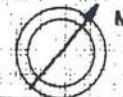

SCALA di 1:200

Compilata da:

Ing. GARRASSINI GABRIANO Federico

(Titolo, nome e cognome del tecnico)

iscritto all'Albo degli Ingegneri
della Provincia di Savoia

Data 22 Gennaio 1940 Firma

XVIII°

23-44-41-22

10 metri

CORSO ROMA n. 14 piano I

timina planimetria in atti

ta presentazione: 31/01/1940 - Data: 23/04/2015 - n. T24244 - Richiedente:

tale schede: 5 - Formato di acquisizione: A3(297x420) - Formato stampa richiesto: A4(210x297)



MINISTERO DELLE FINANZE

DIREZIONE GENERALE DEL CATASTO E DEI SERVIZI TECNICI ERARIALI

ACCERTAMENTO GENERALE DELLA PROPRIETA' IMMOBILIARE URBANA

(R. DECRETO LEGGE 13 APRILE 1939 - XVII N° 652)

Planimetria degli immobili urbani denunciati con la Scheda N° 24309975

Comune LOANO

Ditta "GIOVENTU' ITALIANA del LITTORIO
COMANDO FEDERALE DI TORINO

Via Roma N° 19

*** Segnare cognome, nome, paternità del solo primo intestatario

SPAZIO
ove va incollato il
TALLONCINO di RISCONTRO
DELLA SCHEDA
con la quale
si denunciano
gli immobili

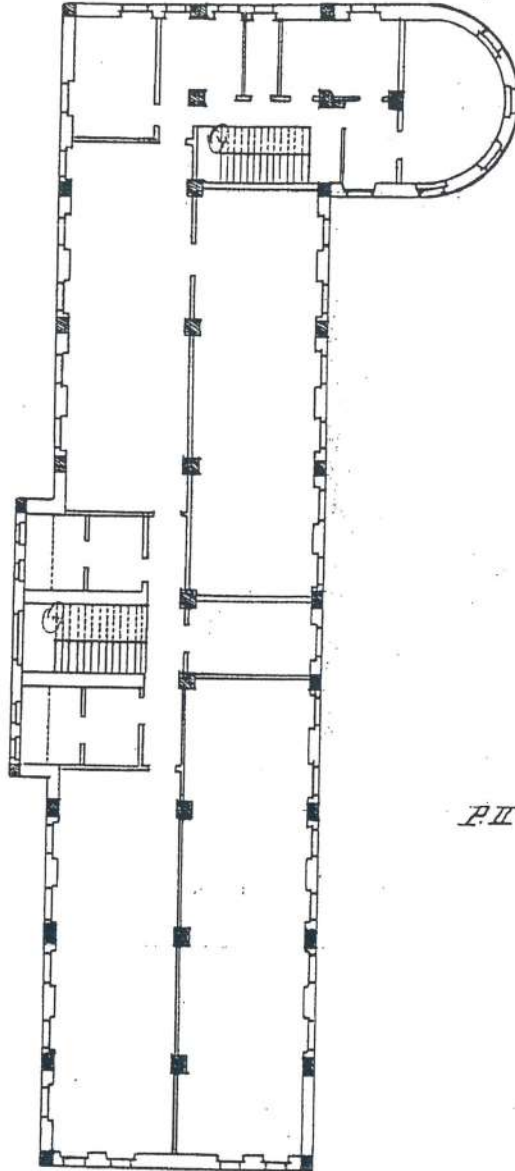

P.II.

ORIENTAMENTO



SCALA di 1:200

Compilata da:

Ing. GARRASSINI GARBARINO Federico

(Titolo, nome e cognome del tecnico)

Iscritto all'Albo degli Ingegneri

della Provincia di Novara

Data 22 Gennaio 1940 Firma [Signature]

XVIII°

25-42-41 II

10 metri

CORSO ROMA n. 14 piano I.

ultima planimetria in atti

data presentazione: 31/01/1940 - Data: 23/04/2015 - n. T244244 - Richiedente:

totale schede: 5 - Formato di acquisizione: A3(297x420) - Formato stampa richiesto: A4(210x297)



MINISTERO DELLE FINANZE
DIREZIONE GENERALE DEL CATASTO E DEI SERVIZI TECNICI ERARIALI

ACCERTAMENTO GENERALE DELLA PROPRIETA' IMMOBILIARE URBANA

(R. DECRETO LEGGE 13 APRILE 1939-XVII N°652)

Planimetria degli immobili urbani denunciati con la Scheda N° 24309975

Comune LOANO

Ditta "GIOVENTU' ITALIANA del LITTORIO

Via Via Roma N° 19

COMANDO FEDERALE DI TORINO

in Segnore e in nome, paternita' del solo primo intestatario

SPAZIO
ove va incollato il
TALLONCINO di RICONTO
DELLA SCHEDA
con la quale
si denunciano
gli immobili

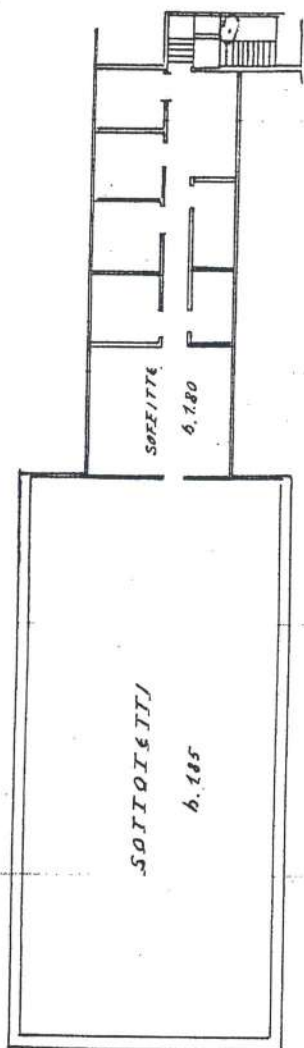

P III°

ORIENTAMENTO



SCALA di 1:200

Compilata da:

Ing. GARRASSINI GABBARINO Federico
(Titolo, nome e cognome del tecnico)

iscritto all'Albo degli Ingegneri
della Provincia di Savona

Data 22 Gennaio 1940 Firma: *[Signature]*
XVIII°

19-12-41-28

10 metri

CORSO ROMA n. 14 piano I.

ultima planimetria in atti