

Attuale Suo 4

ACCERTAMENTO GENERALE DELLA PROPRIETA' IMMOBILIARE URBANA

(R. DECRETO LEGGE 13 APRILE 1939-XVII N°652)

Planimetria degli immobili urbani denunciati con la Scheda N° 6954670

Comune TORINO

Via Bansignore N. 1

Ditta ^{int.} CITTA' DI TORINO

(*) Segnare cognome, nome, paternita' del solo primo intestatario

ACCERTAMENTO GENERALE DELLA PROPRIETA' IMMOBILIARE URBANA

(R. D. L. 13 aprile 1939-XVII, n. 652)

COMUNE

di torino

Tallonino di riscontro

DELLA

SCHEDA NUMERO

6954670

AVVERTENZA: Il presente talloncino deve essere incollato a cura del dichiarante sulla planimetria (riprodotta in unita immobiliare denunciata con la presente scheda) da presentare ai sensi dell'articolo 7 del R. D. L. 13 aprile 1939-XVII, n. 652.

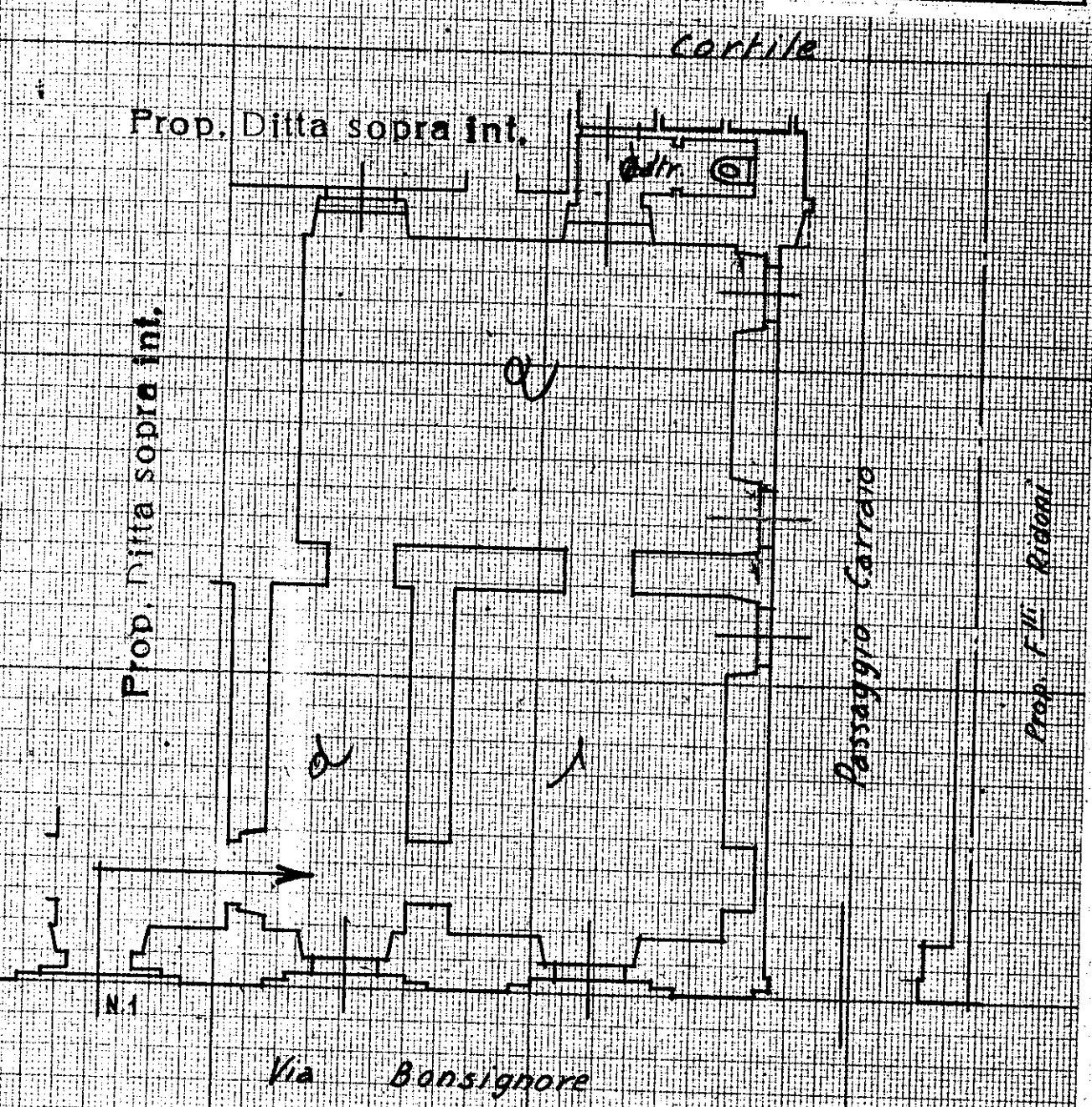

ORIENTAMENTO



SCALA di 1:100

Compilata dal

(Titolo, nome e cognome del tecnico)

Iscritto all'Albo de
della Provincia di Torino Capo Divisione VIII

Firma

[Handwritten signature]

Data 30 APR 1940