

MINISTERO DELLE FINANZE  
 DIREZIONE GENERALE DEL CATASTO E DEI SERVIZI TECNICI ERARIALI  
**ACCERTAMENTO GENERALE DELLA PROPRIETA' IMMOBILIARE URBANA**  
 (R. DECRETO LEGGE 13 APRILE 1939 XVII N°652)

9864

Planimetria degli immobili urbani denunciati con la Scheda N° 6959110  
 Comune **TORINO** Ditta **CITTA' DI TORINO**  
 Via Piazza Gran Madre di Dio N. 4

ACCERTAMENTO GENERALE DELLA PROPRIETA' IMMOBILIARE URBANA  
 (R.D.L. 13 aprile 1939-XVII, n. 652)  
 COMUNE di Torino  
 Talloncino di riscontro DELLA SCHEDA NUMERO 6959110  
26451482  
 (mobiliare denunciata con la presente scheda) da presentare ai sensi dell'articolo 7 del R. D. L. 13 aprile 1939-XVII, n. 652.

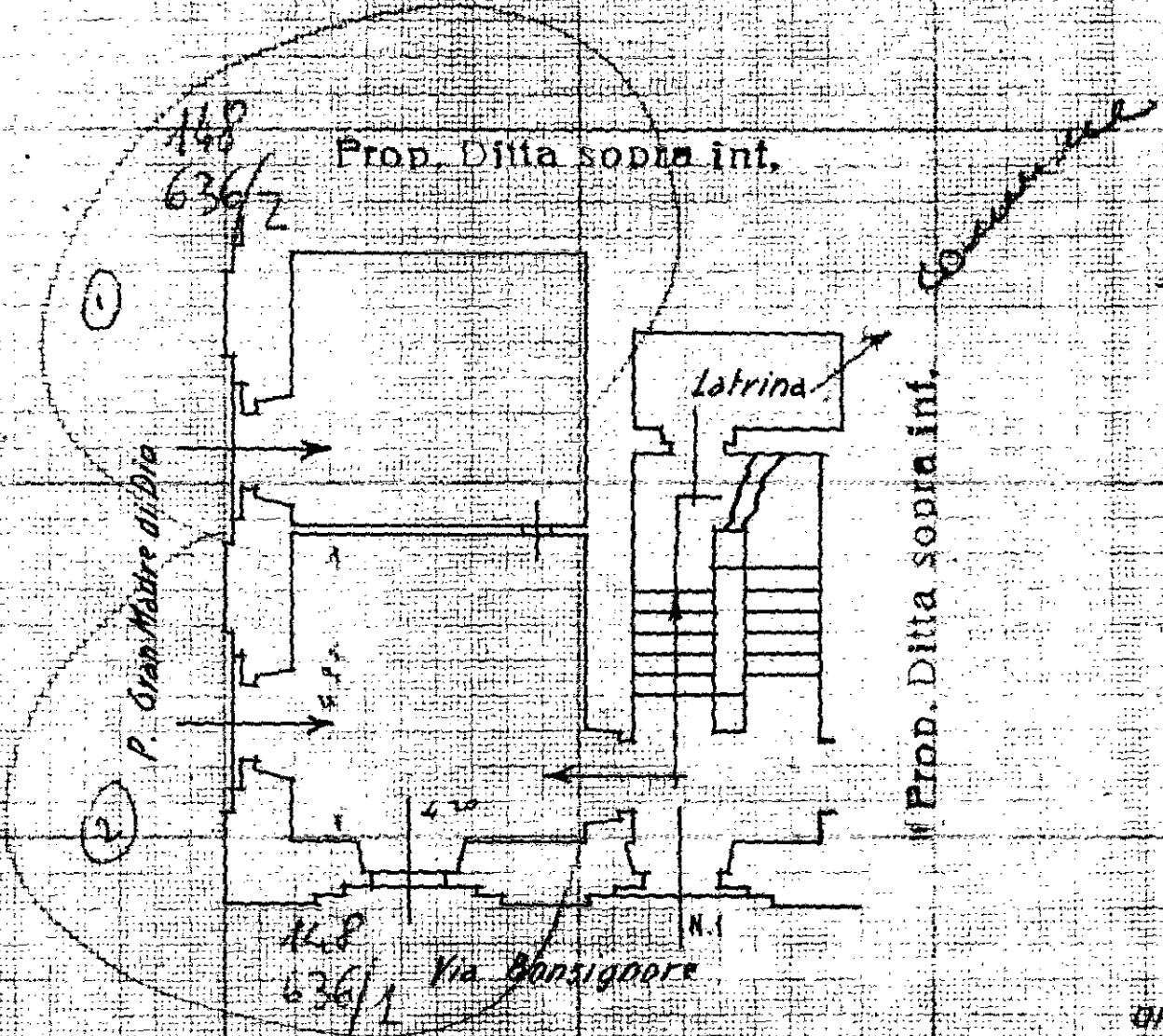

P. Terreno  
 N° 330

ORIENTAMENTO

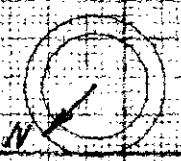

SCALA di 1:100

Compilata dal  
**Dichiarante**  
 (Tratta: nome e cognome del Tecnico)

Iscritto all'Albo de  
 della Provincia di **Torino** Capo Divisione VIII

Data 21/1/41

Firma [Signature]

Indicazioni inesatte o incomplete