

Agenzia delle Entrate
CATASTO FABBRICATI
Ufficio Provinciale di
Torino

Dichiarazione protocollo n. TO0164639 del 23/07/2019

Comune di Torino

Via Gramsci Antonio

civ. 9

Identificativi Catastali:

Sezione:

Foglio: 1282

Particella: 172

Subalterno: 3

Compilata da:

Petti Marco

Iscritto all'albo:

Geometra Dipendente Pubblico

Prov.

N.

Planimetria

Scheda n. 1

Scala 1:500

PLANIMETRIA GENERALE - INGOMBRO PIANO STRADA

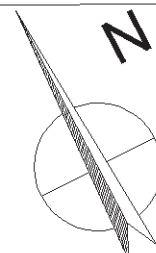

Identificativi Catastali:

Sezione:

Foglio: 1282

Particella: 172

Subalterno: 3

Compilata da:
Petti Marco

Iscritto all'albo:
Geometra Dipendente Pubblico

Prov.

N.

Planimetria

Scheda n. 2

Scala 1:200

A

PIANO S1
Hm= 443 cm

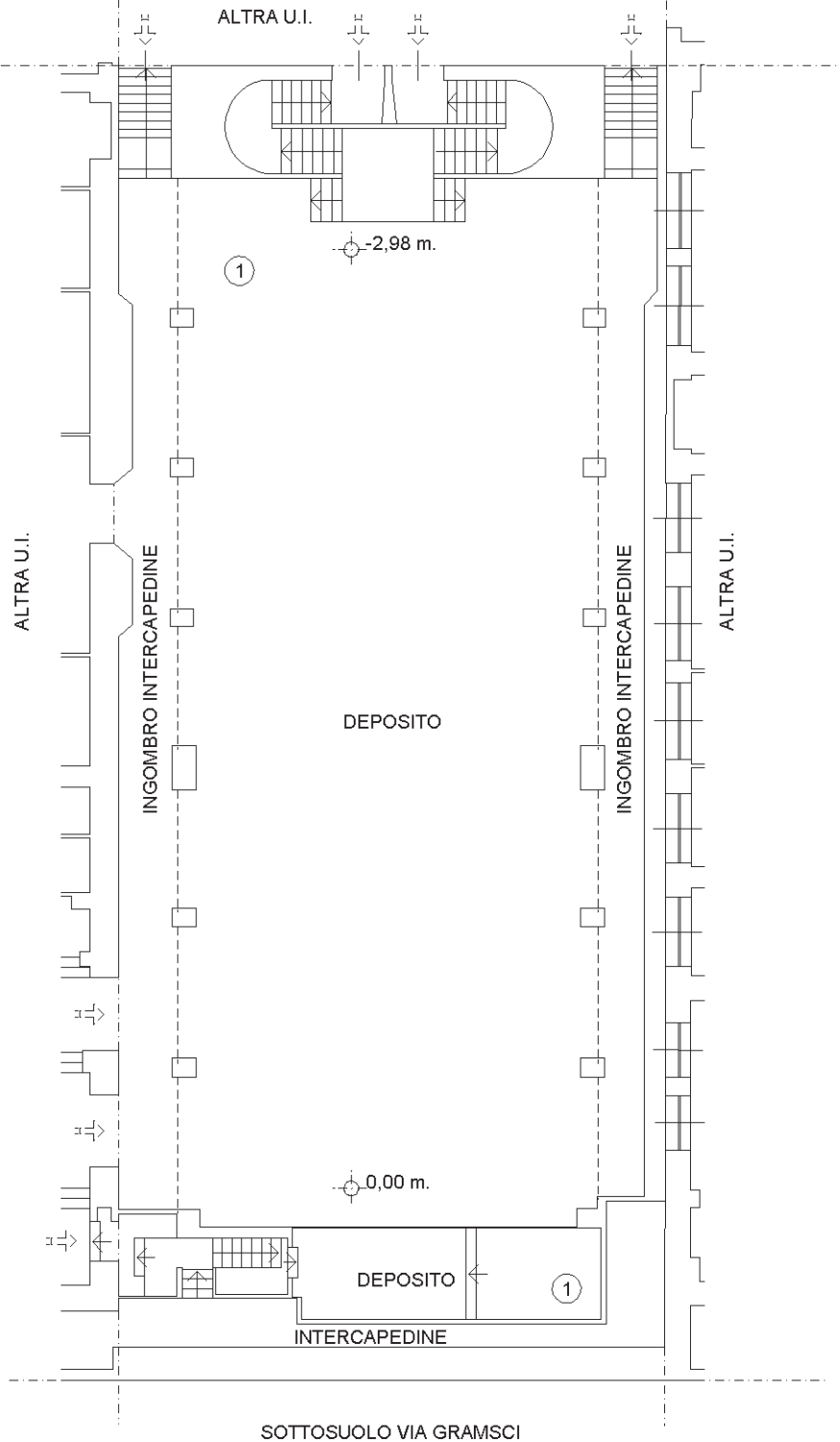

Agenzia delle Entrate
CATASTO FABBRICATI
Ufficio Provinciale di
Torino

Dichiarazione protocollo n. TO0164639 del 23/07/2019

Comune di Torino

Via Gramsci Antonio

civ. 9

Identificativi Catastali:

Sezione:

Foglio: 1282

Particella: 172

Subalterno: 3

Compilata da:

Petti Marco

Iscritto all'albo:

Geometra Dipendente Pubblico

Prov.

N.

Planimetria

Scheda n. 3

Scala 1:200

B

PIANO S2
H= 250 cm

