

**Agenzia delle Entrate  
CATASTO FABBRICATI  
Ufficio Provinciale di  
Torino**

Dichiarazione protocollo n. TO0284569 del 13/12/2019

Comune di Torino

Via Cervino

civ. 23

Identificativi Catastali:

Sezione:

Foglio: 1150

Particella: 64

Subalterno: 7

Compilata da:  
Gandino Milena

Iscritto all'albo:  
Geometri

Prov. Torino

N. 7309

Planimetria

Scheda n. 1

Scala 1:500

## Piano Terreno

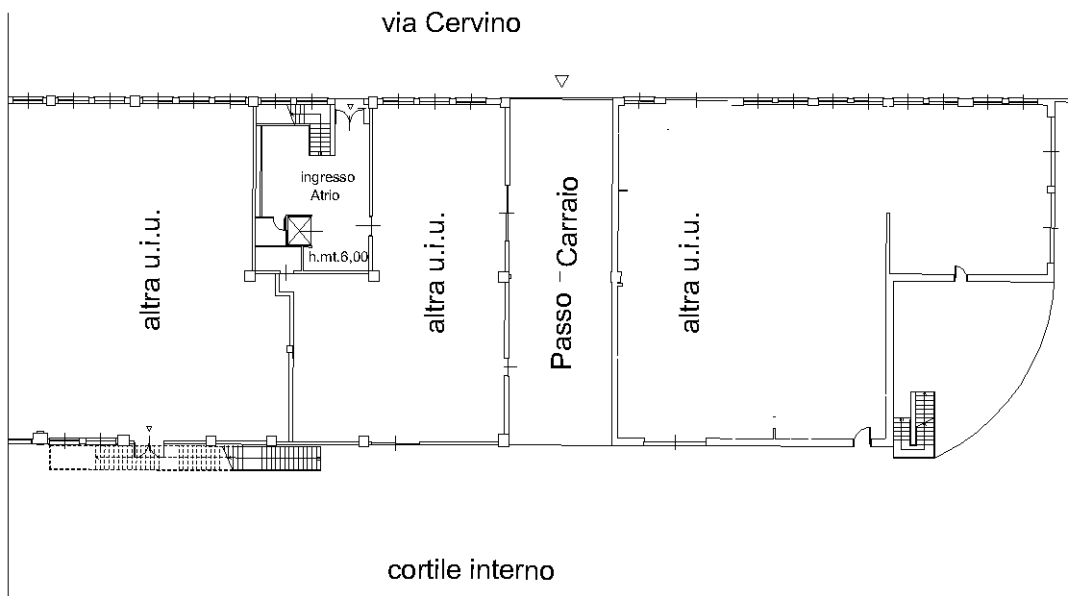

## Piano Primo

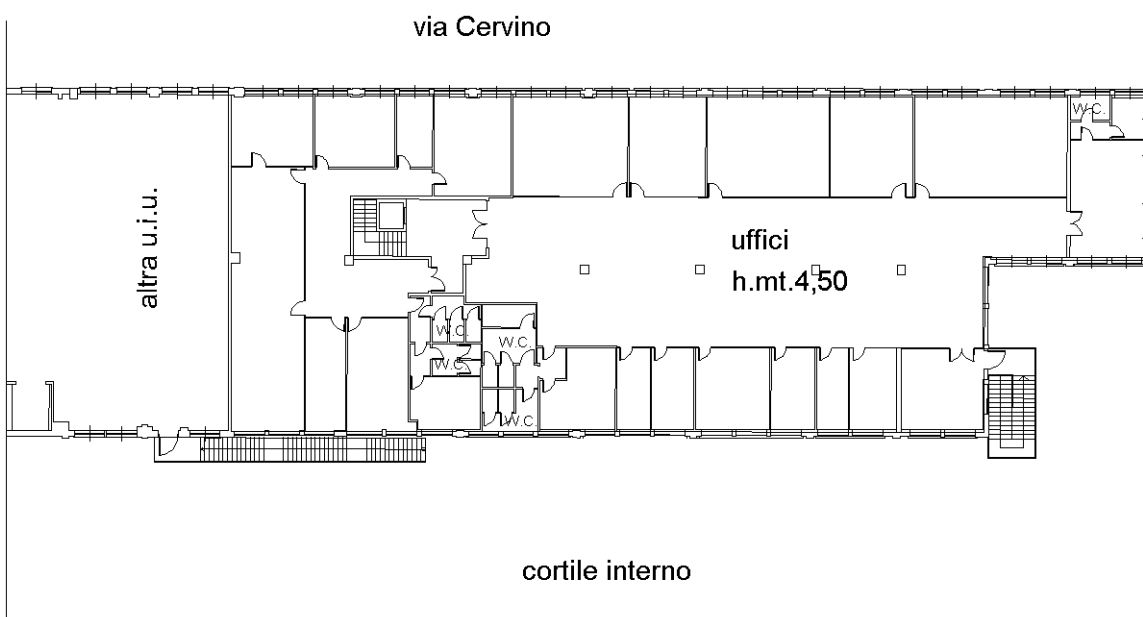

Ultima planimetria in atti