



DIREZIONE GENERALE DEL CATASTO E DEI SERVIZI TECNICI CATASTALI

ACCERTAMENTO GENERALE DELLA PROPRIETA' IMMOBILIARE URBANA

(R. DECRETO LEGGE 13 APRILE 1959 XVII N. 652)

Planimetria degli immobili urbani denunciati con la Scheda N.°
Comune di Torino Ditta " Città di Torino
Via Corso Benedetto Brin 21 (1) Segnare cognome, nome, paternità del solo primo intestatario

SPAZIO
ove va incollato il
TALLONCINO di RISCONTRO
DELLA SCHEDA
con la quale
si denunciano
gli immobili

249
6955399

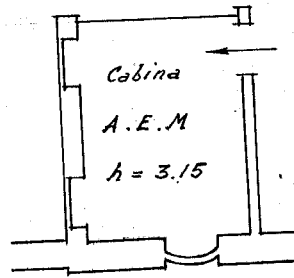

I. P. Interrato

Corso Benedetto Brin

ORIENTAMENTO

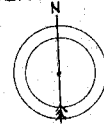

SCALA di 1:100

Compilata dal
Dichiarante

(Titolo, nome e cognome del Tecnico)

Iscritto all'Albo da
della Provincia di Torino

Firma [Signature]

30 APR 1940

Data

M. G. G. G.



MINISTERO DELLE FINANZE

* Scala originale non disponibile. *

DIREZIONE GENERALE DEL CATASTO E DEI SERVIZI TECNICI ERARIALI

ACCERTAMENTO GENERALE DELLA PROPRIETA' IMMOBILIARE URBANA

(R. DECRETO LEGGE 13 APRILE 1939 XVII N°652)

Planimetria degli immobili urbani denunciati con la Scheda N° 6959329

Comune di Torino Ditta " Citta' di Torino

Via Corso Benedetto Brin 21

Segnare cognome, nome, paternita' del solo primo intestatario

ACCERTAMENTO GENERALE DELLA PROPRIETA' IMMOBILIARE URBANA

(R.D.L. 13 aprile 1939-XVII, n. 652)

COMUNE

di Torino

Talloncino di riscontro

DELLA

SCHEDA NUMERO

6959329

AVVERTENZA: Il presente talloncino deve essere incollato a cura del dichiarante sulla planimetria (riproducendo la unita immobiliare denunciata con la presente scheda) da presentare ai sensi dell'articolo 7 del R. D. L. 13 aprile 1939-XVII, n. 652.

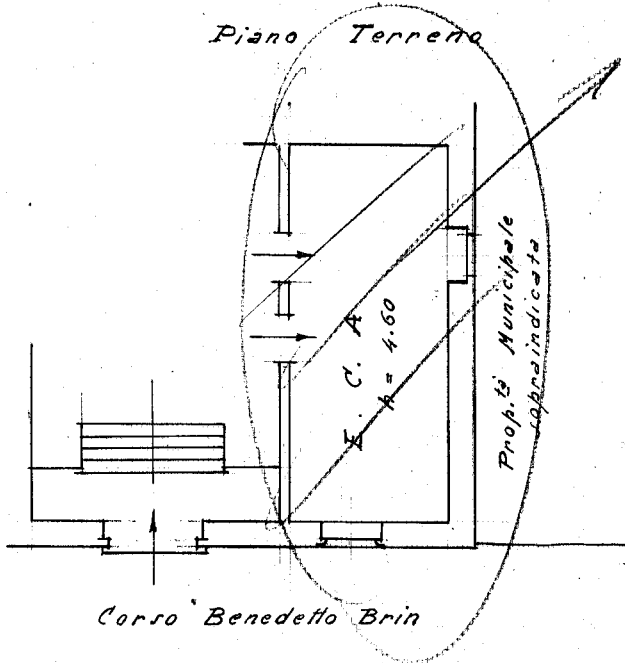

ORIENTAMENTO

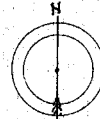

SCALA di 1:100

Compilata dal Dichiarante

(Titolo, nome e cognome del Tecnico)

Iscritto all'Albo degli Ingegneri della Provincia di Torino Sezione VIII

Firma [Signature]

Data 30 APR. 1940 AN. XVII

[Signature]

Ultima planimetria in atti

Data presentazione: 31/12/1940 - Data: 01/09/2023 - n. T31477 - Richiedente:

Totale schede: 2 - Formato di acquisizione: A3(297x420) - Formato stampa richiesto: A4(210x297)