



MINISTERO DELLE FINANZE
DIREZIONE GENERALE DEL CATASTO E DEI SERVIZI TECNICI ERARIALI

ACCERTAMENTO GENERALE DELLA PROPRIETA' IMMOBILIARE URBANA
(R. DECRETO LEGGE 13 APRILE 1939 - XVII N° 652)

Planimetria degli immobili urbani denunciati con la Scheda N° 9.269.750

Comune CESENA
Via Luogo Giulio Cesare 25

Ditta OSPEDALE MAGGIORE
DI S. GIOV. BATTISTA DELLA CHIARA DEL TOSCO
(*) Segnare cognome, nome, paternita' del solo primo intestatario

ACCERTAMENTO GENERALE DELLA
PROPRIETA' IMMOBILIARE URBANA

(R.D.L. 13 aprile 1939-XVII, n. 652)

COMUNE
di Cesena

Talloncino di riscontro
DELLA
SCHEDA NUMERO

9269750
3047 / 140

AVVERTENZA: Il presente
talloncino deve essere inoltrato a
cura del dichiarante sulla plani-
metria (riproducendo la unita' im-
mobiliare denunciata con la pre-
sente scheda) da presentare ai
sensi dell'articolo 7 del R. D. L.
13 aprile 1939-XVII, n. 652.

Piano terreno

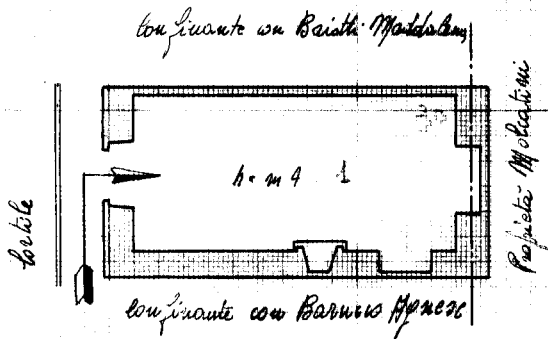

ORIENTAMENTO

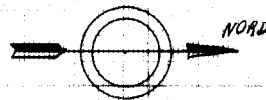

SCALA a 1:100

Compilata da:

ENRICO BELLINZAGHI TECNICO

(Titolo, nome e cognome del tecnico)

iscritto all'Albo de
della Provincia di

Indirizzo catastale
irregolare

Data 31 Marzo 1940 Firma [Signature]

10 metri

Catasto dei Fabbricati - Situazione al 17/10/2022 - Comune di TORINO(L219) - < Foglio 1214 - Particella 54 - Subalterno 8 >
CORSO GIULIO CESARE n. 25 Piano T