

MOD. LAF. D.
15/10/92 496



MINISTERO DELLE FINANZE
DIREZIONE GENERALE DEL CATASTO E DEI SS.TT.EE.
CATASTO EDILIZIO URBANO (RDL 13-4-1939, n. 652)

MOD. AN. ICEU

LIRE
605

Planimetria di u.i.u. in Comune di TORINO via C.SO PRINCIPALE EUGENIO civ. 26

D	FRAZIONAMENTO DEL F. 174 n. 568 sub 2	583
A	NUOVO IDENTIFICATIVO	584
U	SCALE: F. 174 n. 568 sub 2	585
		586
		587
		588
		589
		590
		591
		592

FABBRICATO
2
SCHEDA 2/13

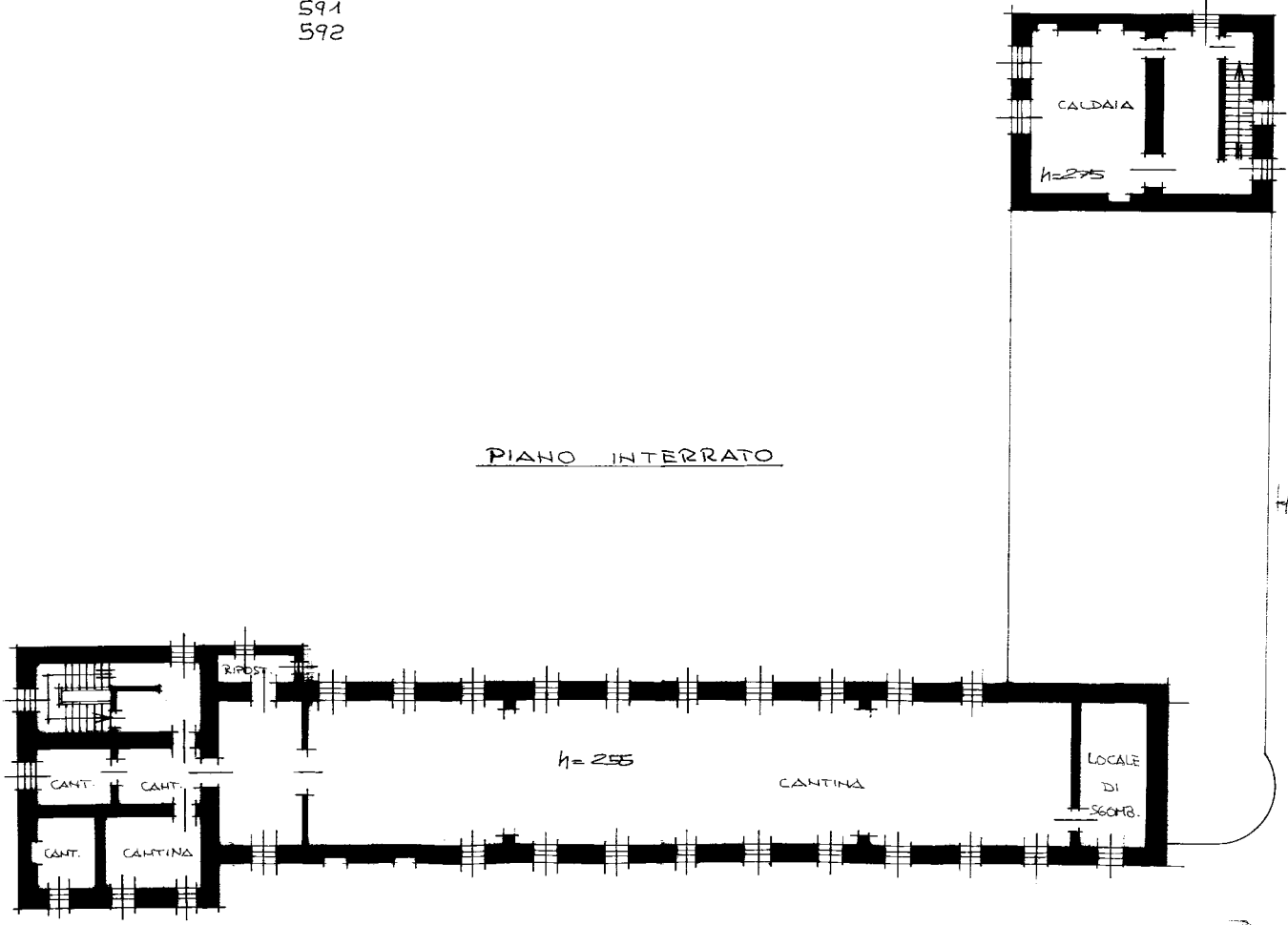

H. 1424 LUG. 1996

ORIENTAMENTO



SCALA DI 1:200

* Scala originale non disponibile. *

Dichiarazione d. V.C.
Denuncia di variazione

Compilata dal GEOMETRA
VIERO OLANDINO
iscritto all'albo del GEOMETRI
della provincia di TORINO n. 514
data 16 Firma [Signature]

RISERVATO ALL'UFFICIO

UNITA' IMMOBILIARE RAPPRESENTATA COME DA PRECEDENTE
DENUNCIA MA NON RILEVATA IN LOCO PER INACCESSIBILITA'

Identificativi catasta:
F. 174
n. 568 sub 2
583
588
591

MODELLO
F. 174 sub 2 496



MINISTERO DELLE FINANZE
DIREZIONE GENERALE DEL CATASTO E DEI SS.TT.EE.
CATASTO EDILIZIO URBANO (RDL 13-4-1939, n. 652)

MOD. AN. ICEU

LIRE
605

Planimetria di u.t.u. in Comune di TORINO via CORSO PRINCIPE EUGENIO civ. 26

P. FRAZIONAMENTO DEL F. 174 n. 568 sub 2
 583
 A. NUOVO IDENTIFICATIVO
 584
 C. TOTALE: F. 174 n. 568 sub 2
 585
 586
 587
 588
 589
 590
 591
 592

FABBRICATO
2
SCHEDA 3/13

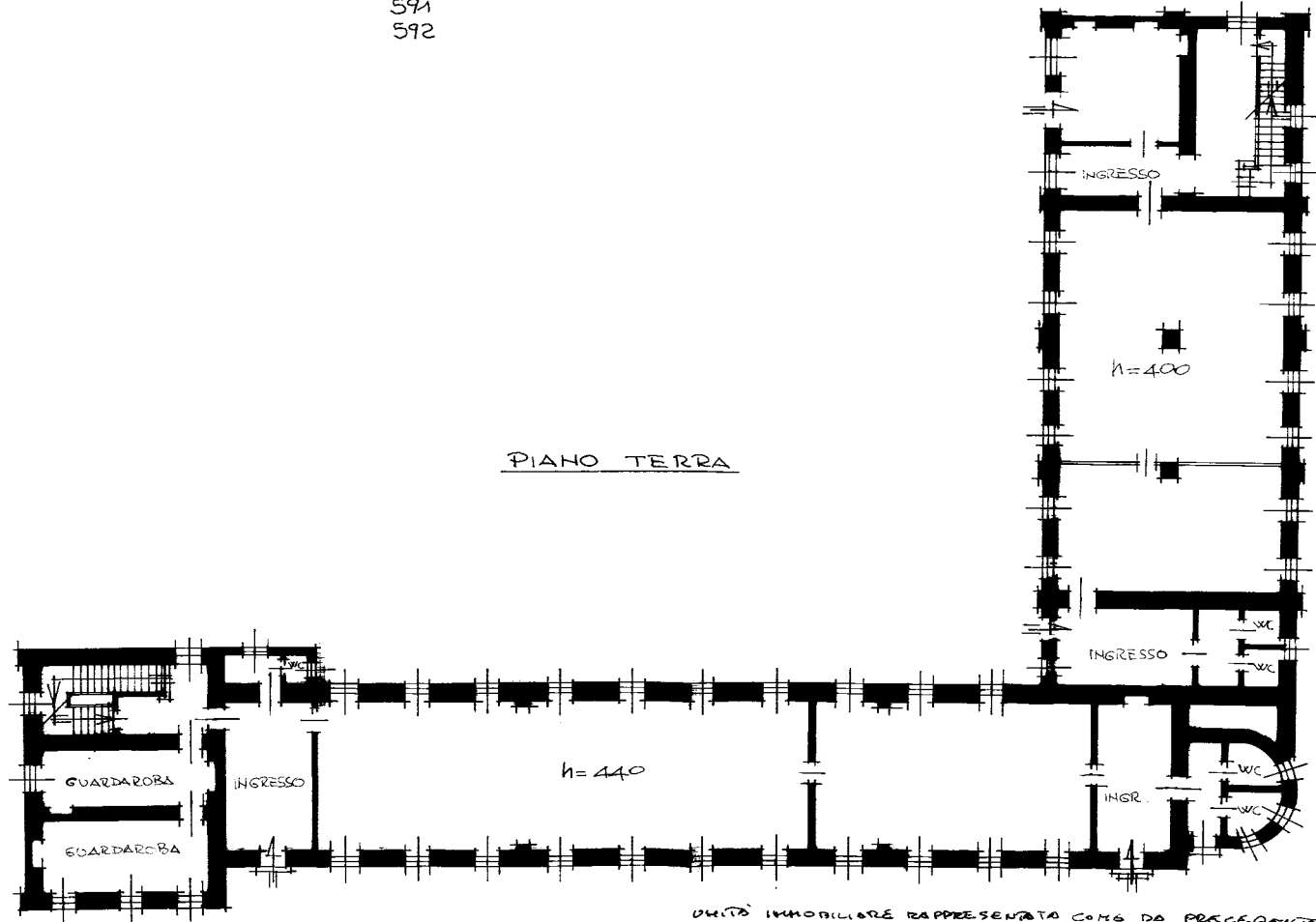

H 3224 4 LUG 1996

ORIENTAMENTO

SCALA DI 1:200

UNITA' IMMOBILIARE RAPPRESENTATA COSI' DA PRECEDENTE DENUNCIA
HA NON RILEVATA IN LORO PER L'ACCESSIBILITA'.

Dichiarazione di N.C.
 Denuncia di variazione

Compilate dal GEOMETRA
VIERO OLIVINO
 iscritto all'albo de GEOMETRI
 della provincia di TORINO 5146
 data 14/06/16 Firma

Identificativi catastali
 F. 174
 n. 568 sub 2
583
584
585

RISERVATO ALL'UFFICIO

Scala originale non disponibile.

Ultima planimetria in atti
Data presentazione: 04/07/1996 - Data: 28/01/2019 - n. T134725 - Richiedente:
Totale schede: 13 - Formato di acquisizione: A3(297x420) - Formato stampa richiesto: A4(210x297)

MOD. UNID.
P. n. 496



MINISTERO DELLE FINANZE
DIREZIONE GENERALE DEL CATASTO E DEI SISTEMI
CATASTO EDILIZIO URBANO (RDL 13-4-1939, n. 652)

MOD. AN (CEU)
LIRE
605

Planimetria di u.i.u. in Comune di TORINO, via C.SO PRINCIPE EUGENIO, civ. 26

RAZIONAMENTO DEL F. 174 n. 568 sub 2
583
584
585
586
587
588
589
590
591
592

NUOVO IDENTIFICATIVO
583
588
591
592

TALE: F. 174 n. 568 sub 2

FABBRICATO
2
SCHEDA 4/13

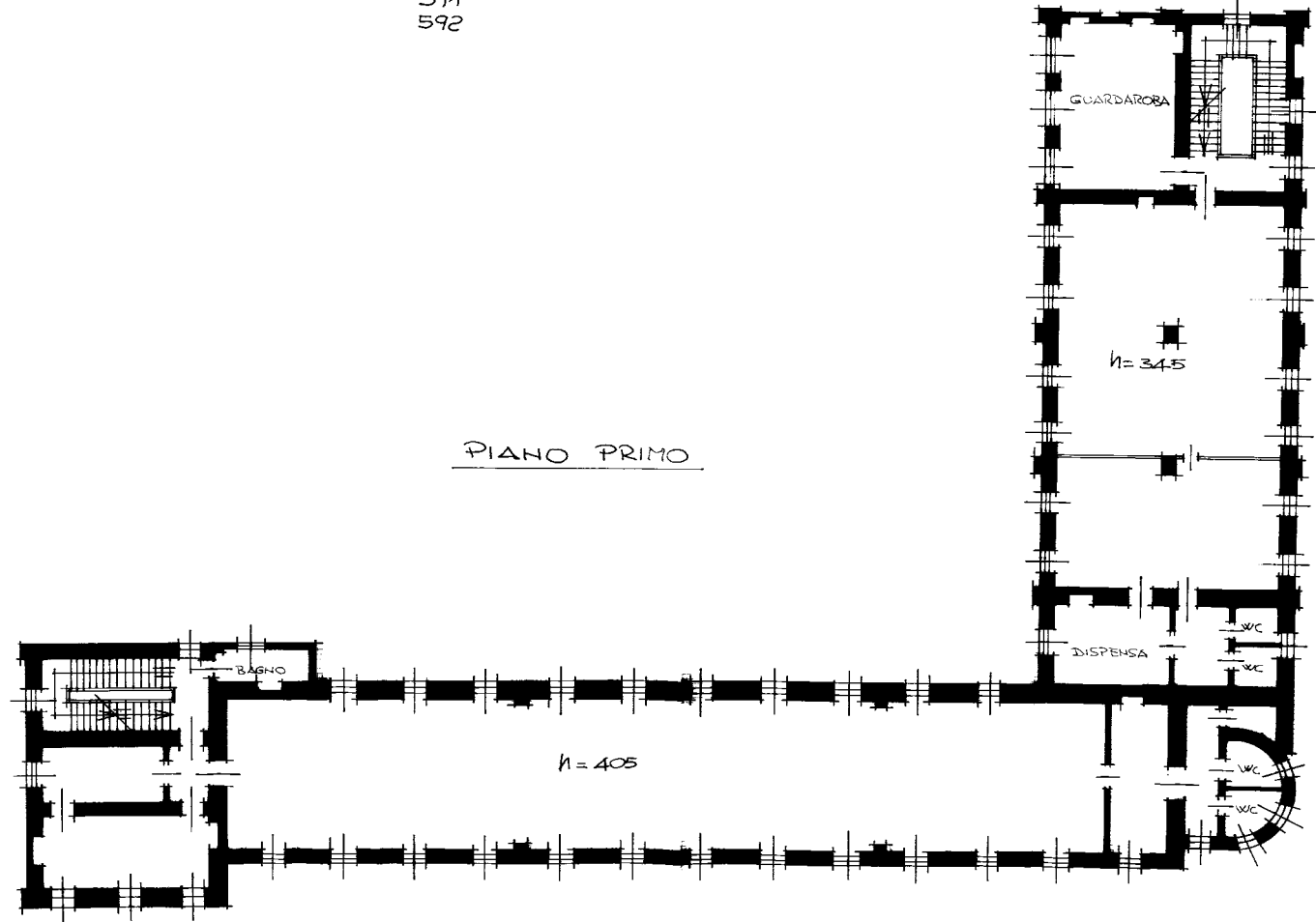

PIANO PRIMO



* Scala originale non disponibile *

UNITA' IMMOBILIARE RAPPRESENTATA COME DA PRECEDENTE DENUNCIA MA NON RILEVATA IN LOCO PER INACCESSIBILITA'

Dichiarazione di N.C.
Denuncia di variazione

Compilata dal GEOMETRA VIERO OLIVANO
iscritto all'albo dei GEOMETRI
della provincia di TORINO n. 5146
data 14/06/96 Firma [Signature]

Identificativi catastali:
F. 174
n. 568 sub. 2
subalterno 583

RISERVATO ALL'UFFICIO

Ultima planimetria in atti
Data presentazione: 04/07/1996 - Data: 28/01/2019 - n. T134725 - Richiedente:
Totale schede: 13
Formato di acquisizione: A3(297x420) - Formato stampa richiesto: A4(210x297)

MOD. 496
P. 1072



MINISTERO DELLE FINANZE
DIREZIONE GENERALE DEL CATASTO E DEI SS.TT.EE
CATASTO EDILIZIO URBANO (RDL 13-4-1939, n. 652)

MCD AN (CEU)
LIRE
605

Planimetria di u.i.u. in Comune di TORINO via CORSO PRINCIPE EUGENIO civ. 26

P. RAZIONAMENTO DEL F. 174 n. 568 sub 2
 583
 Δ. NUOVO IDENTIFICATIVO
 584
 585
 C. SCALE F. 174 n. 568 sub 2
 586
 587
 588
 589
 590
 591
 592

FABBRICATO
2
SCHEDA 5/13

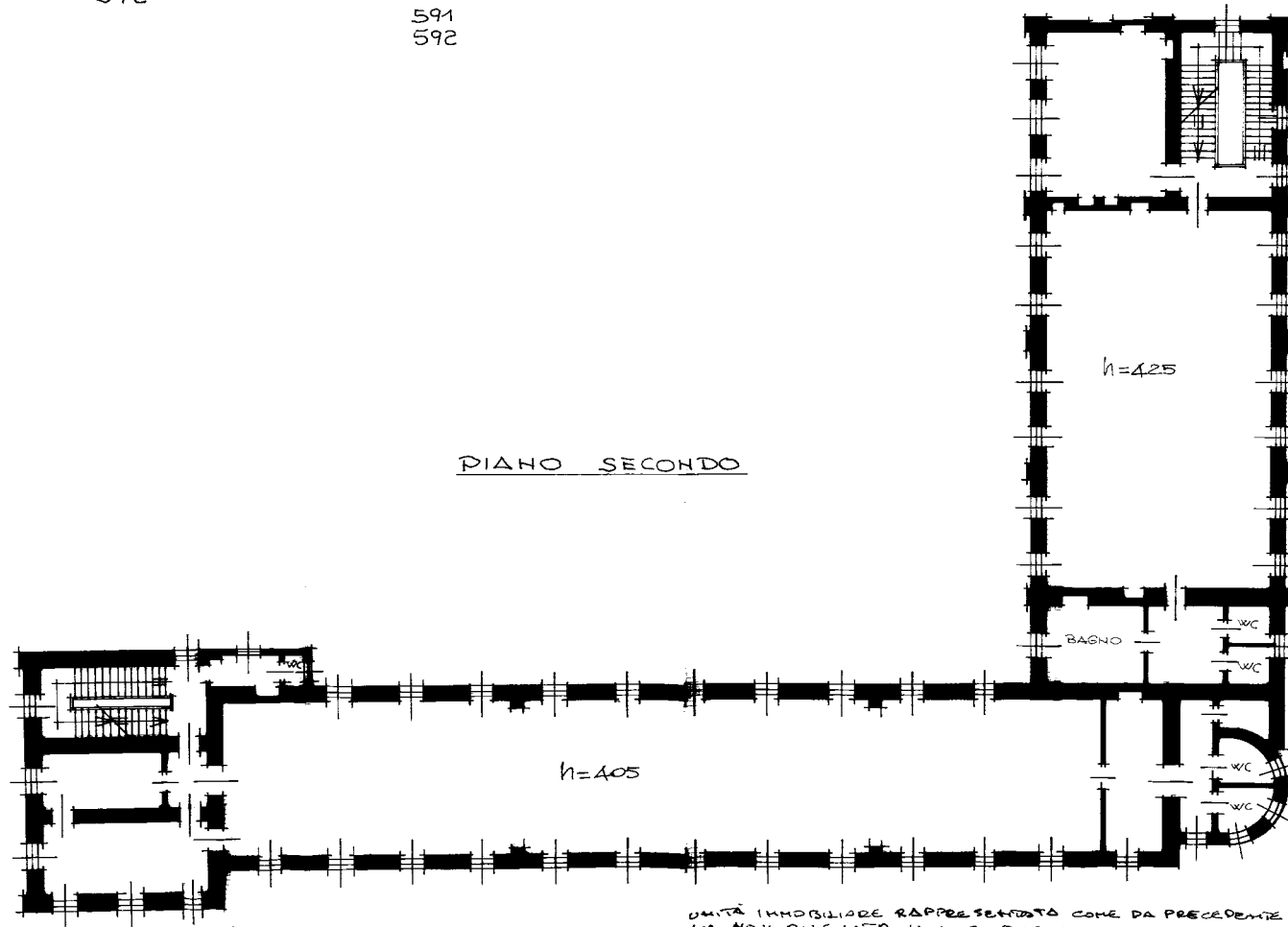

Scala originale non disponibile

H 4224

ORIENTAMENTO



SCALA DI 1:200

UNITÀ IMMOBILIARE RAPPRESENTATA COME DA PRECEDENTE DENUNCIA
MA NON RILEVATA IN LOCO PER INACCESSIBILITÀ.

Dichiarazione d. N.C. <input type="checkbox"/>	Compiata da <u>GEOMETRA</u>
Denuncia di variazione <input checked="" type="checkbox"/>	<u>VIERO OLANDINO</u>
Identificativi catastali	iscritto all'atto del <u>GEOMETRI</u>
F. <u>174</u>	della provincia di <u>TORINO</u> n. <u>5146</u>
n. <u>568</u> sub <u>2</u>	data <u>Maggio 16</u> Firma <u>[Signature]</u>

RISERVATO ALL'UFFICIO

Ultima planimetria in atti
 Data presentazione: 04/07/1996 - Data: 28/01/2019 - n. T134725 - Richiedente:
 Totale schede: 13 - Formato di acquisizione: A3(297x420) - Formato stampa richiesto: A4(210x297)

Ultima planimetria in atti

Data presentazione: 04/07/1996 - Data: 28/01/2019 - n. T134725 - Richiedente:

Totale schede: 13 - Formato di acquisizione: A3(297x420) - Formato stampa richiesto: A4(210x297)

FRAZIONAMENTO DEL F. 174 n. 568 sub 2	
583	583
584	584
585	585
586	586
587	587
588	588
589	589
590	590
591	591
592	592
E NUOVO IDENTIFICATIVO	
TALE F. 174 n. 568 sub 2	
583	583
588	588
591	591
592	592

FABBRICATO
2
SCHEDA 6/13

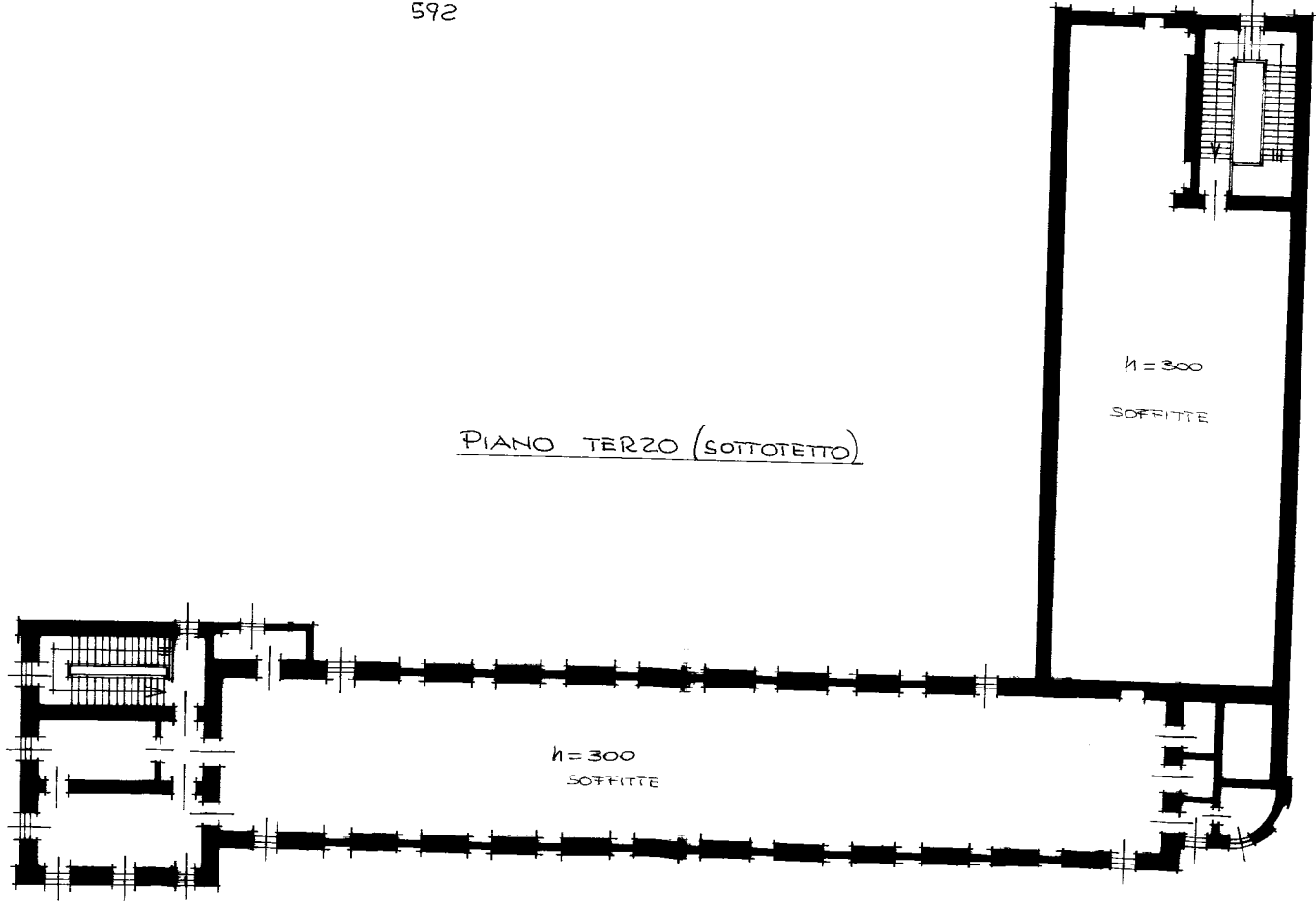

I 4224 1180 1996



Scala originale non disponibile

Denuncia di variazione Compilata dal GEOMETRA
 Denuncia di variazione VIERO OLANDINO
 Identificativo catastale: 174
 F. 174 sub. 2 scritto all'atto del GEOMETRI
 n. 568 sub. 2 della provincia di TORINO B14G
 data 14/03/96 Firma [Signature]

UNITA' IMMOBILIARE RAPPRESENTATA COME DA PRECEDENTE DENUNCIA MA NON RILEVATA IN LOCO PER INACCESSIBILITA'

RESERVATO ALL'UFFICIO