

MINISTERO DELLE FINANZE

DIREZIONE GENERALE DEL CATASTO E DEI SERVIZI TECNICI ERARIALI

# 59 NUOVO CATASTO EDILIZIO URBANO

(R. DECRETO-LEGGE 13 APRILE 1939-XVII, N. 652)

Planimetria dell'immobile situato nel Comune di Torino

Via Fiocchetto 13

Ditta Municipio di Torino

Allegata alla dichiarazione presentata all'Ufficio (\*) Tecnico Erariale di Torino

(\*) Tecnico Erariale o del Comune

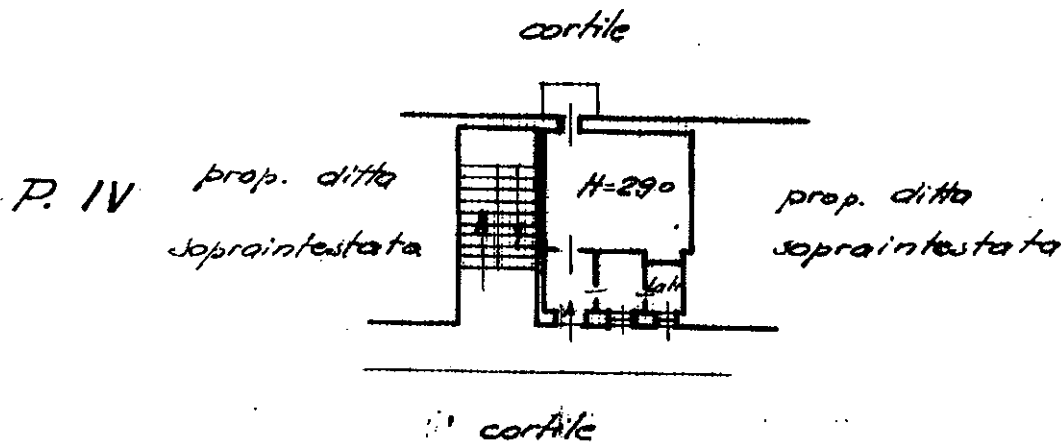

2 P.int.

cortile

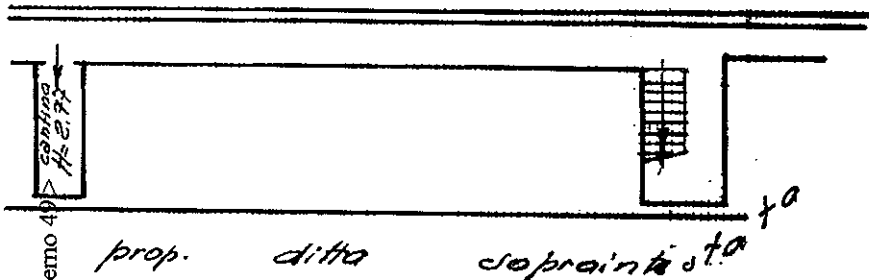

ORIENTAMENTO

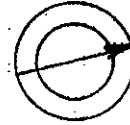

SCALA DI 1: 200

SPAZIO RISERVATO PER LE ANNOTAZIONI D'UFFICIO

Compilata da: Ing. Giuseppe Roffa  
(Titolo, nome e cognome del tecnico)

Iscritto all'Albo de funzionari del Comune  
della Provincia di Torino

DATA 7 FEB. 1952

Firma: