



MINISTERO DELLE FINANZE

DIREZIONE GENERALE DEL CATASTO E DEI SERVIZI TECNICI ERARIALI

# 53 NUOVO CATASTO EDILIZIO URBANO

(R. DECRETO-LEGGE 13 APRILE 1939-XVII, N. 652)

Planimetria dell'immobile situato nel Comune di Torino

Via Fiocchetto 13

Ditta Municipio di Torino

Allegata alla dichiarazione presentata all'Ufficio (\*) Tecnico Erariale

di Torino

(\*) Tecnico Erariale o del Comune

P. III

Via Fiocchetto

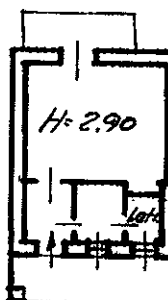

cortile

prop. ditta  
sopraintestata

cortile

2° P. int.

prop.

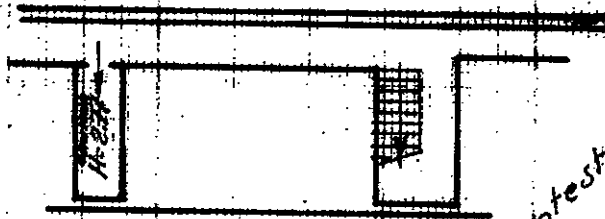

cortile

ditta

sopraintestata

ORIENTAMENTO



SCALA DI 1: 200

6870

SPAZIO RISERVATO PER LE ANNOTAZIONI D'UFFICIO

Compilata da: Ing. Giuseppe Boffa  
(Titolo, nome e cognome del tecnico)

Iscritto all'Albo de funzionario del Comune  
della Provincia di Torino

DATA 7 FEB 1952

Firma: Giuseppe Boffa

26386534

Catasto dei Fabbricati - Situazione al 24/03/2016 - Comune di TORINO (L.219) - < Foglio: 1216 Particella: 114 - Subalterno 43 >  
VIA FIOCHETTO GIANFRANCESCO n. 13 piano: 3;  
N°