

**Agenzia delle Entrate**  
**CATASTO FABBRICATI**  
**Ufficio Provinciale di**  
**Torino**

Dichiarazione protocollo n. TO0227585 del 08/10/2018

Planimetria di u.i.u. in Comune di Torino

Via Verolengo

civ. 28

Identificativi Catastali:

Sezione:  
Foglio: 1108  
Particella: 254  
Subalterno:

Compilata da:  
Petti Marco

Iscritto all'albo:  
Geometra Dipendente Pubblico

Prov.

N.

Scheda n. 1

Scala 1:500

①  
**PIANO S1 (SEMINTERRATO)**  
**H= 390 cm.**

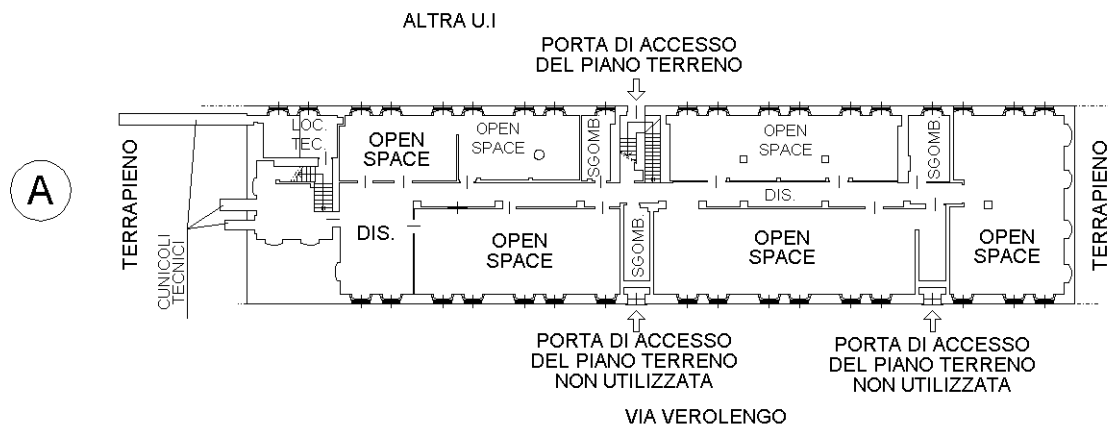

A

①  
Ultima planimetria in atti

**Agenzia delle Entrate**  
**CATASTO FABBRICATI**  
Ufficio provinciale di  
**Torino**

Dichiarazione protocollo n. TO0227585 del 08/10/2018  
Planimetria di u.i.u. in Comune di Torino  
Via Verolengo civ. 28

Identificativi Catastali:  
Sezione:  
Foglio: 1108  
Particella: 254  
Subalterno:

Compilata da:  
Petti Marco  
Iscritto all'albo:  
Geometra Dipendente Pubblico  
Prov. N.

Scheda Scelta 1: 500

**PIANO TERRENO** ②  
H= 370 cm

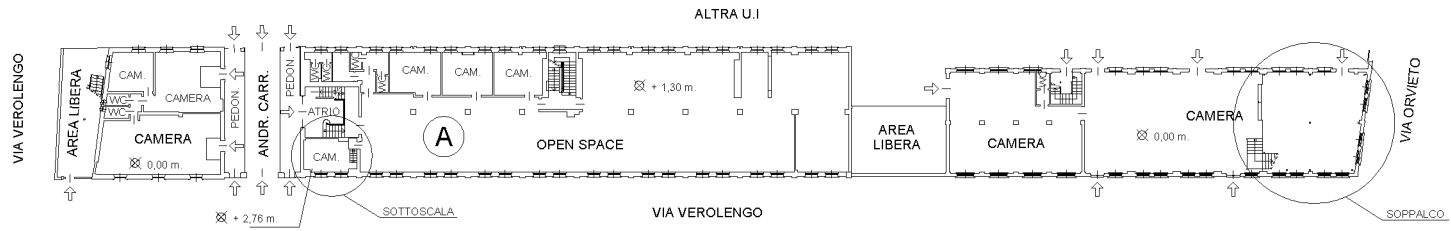

**PIANO PRIMO** ④  
H= 360 cm

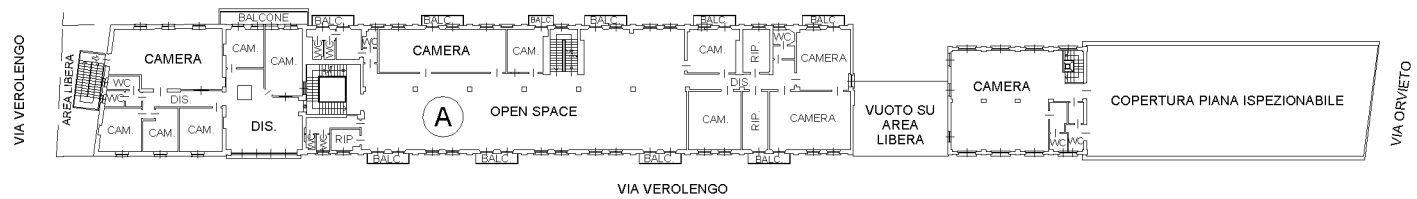

**PIANO SECONDO** ④  
H= 360 cm

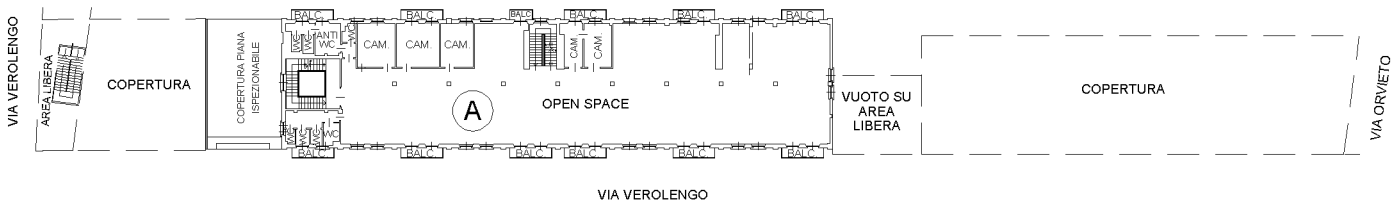

**PIANO TERZO (SOTTOTETTO)** ⑤  
Hm= 195 cm



**PARTE SOTTOSCALA**  
H= 264 cm

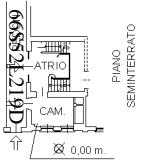

**PARTE SOPPALCATA**  
H= 234 cm

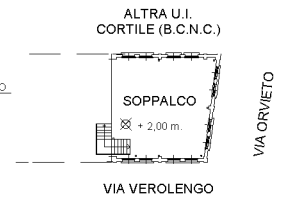

Ultima planimetria in atti  
Data: 07/06/2023 - n. T139853 - Richiedente:  
Totale schede: 2 - Formato di acquisizione: A3(297x420) - Formato stampa richiesto: A4(210x297)

10 metri

