

**Agenzia delle Entrate**  
**CATASTO FABBRICATI**  
Ufficio provinciale di  
**Torino**

Dichiarazione protocollo n. TO0206173 del 18/06/2014  
Planimetria di u.i.u. in Comune di Torino  
Piazzale Fusi Valdo civ. 16

Identificativi Catastali:  
Sezione:  
Foglio: 1281  
Particella: 140  
Subalterno: 195

Compilata da:  
Taliano Luciano  
Iscritto all'albo:  
Geometri  
Prov. Torino N. 6808

Ultima planimetria in atti  
Data: 18/03/2024 - n. T100458 - Richiedente:  
Totale schede: 1 - Formato di acquisizione: A3(297x420) - Formato stampa richiesto: A4(210x297)

Scheda 1  
Scala 1: 200

*Pianta Piano Terreno*

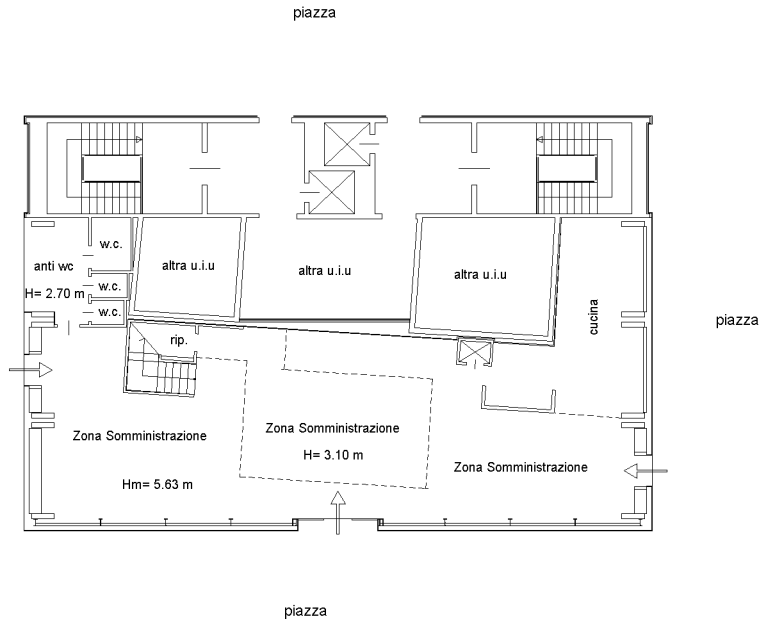

*Pianta Piano Primo*

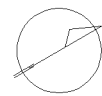
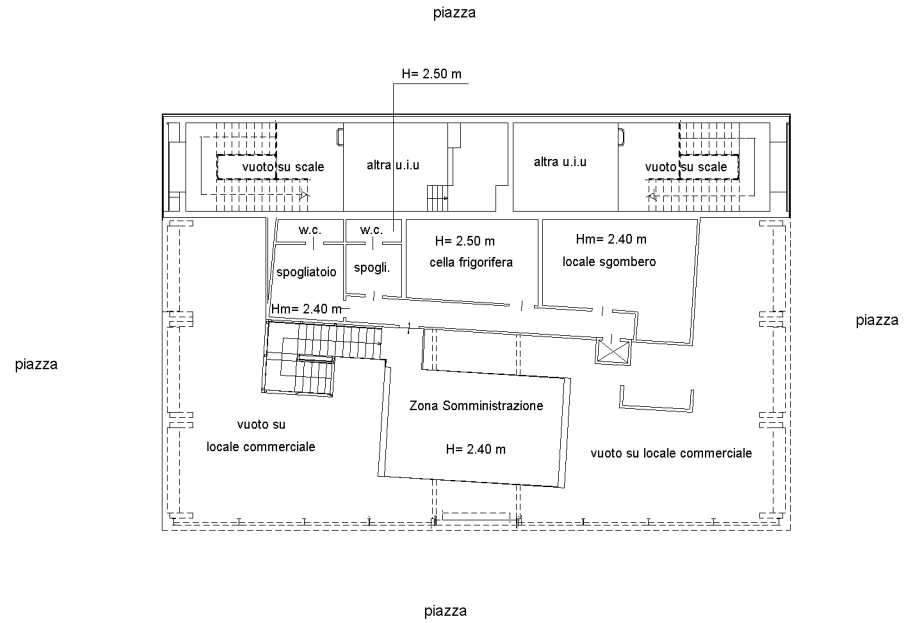

10 metri