

Data: 04/04/2024 - n. T110623 - Richiedente: Telematico  
Totale schede: 5 - Formato di acquisizione: A3(297x420) - Formato stampa richiesto: A3(297x420) - Fattore di scala non utilizzabile  
Ultima planimetria in atti

**Agenzia del Territorio**  
**CATASTO FABBRICATI**  
Ufficio provinciale di Torino

|                                      |                               |                             |                     |  |
|--------------------------------------|-------------------------------|-----------------------------|---------------------|--|
| <b>ELABORATO PLANIMETRICO</b>        | Compilato da: Taliano Luciano | Iscritto all'albo: Geometri | Prov. Torino        | N. 06808                               |
| Comune di Torino                     | Sezione:                      | Foglio: 1281                | Particella: 140     | Protocollo n. TO0451041 del 29/10/2013 |
| Dimostrazione grafica dei subalterni |                               |                             | Tipo Mappale n. del | Scala 1 : 500                          |

*Pianta Piano Terreno*

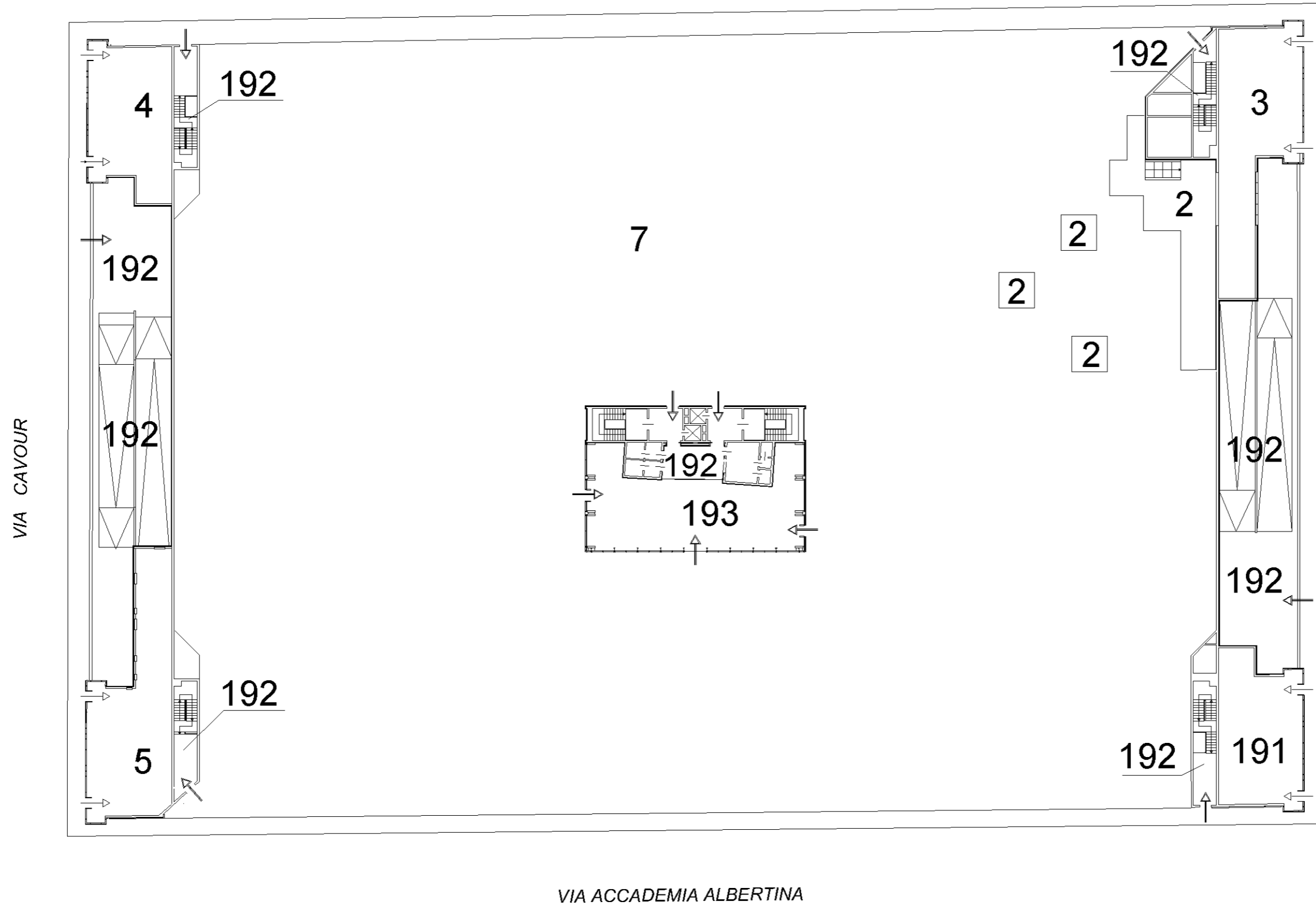

Data: 04/04/2024 - n. T110623 - Richiedente: Telematico

|                                      |                               |                             |                     |  |
|--------------------------------------|-------------------------------|-----------------------------|---------------------|--|
| <b>ELABORATO PLANIMETRICO</b>        | Compilato da: Taliano Luciano | Iscritto all'albo: Geometri | Prov. Torino        | N. 06808                               |
| Comune di Torino                     | Sezione:                      | Foglio: 1281                | Particella: 140     | Protocollo n. TO0451041 del 29/10/2013 |
| Dimostrazione grafica dei subalterni |                               |                             | Tipo Mappale n. del | Scala 1 : 500                          |

*Pianta Piano Primo*

VIA CAVOUR

VIA GIOLITTI

VIA ACCADEMIA ALBERTINA

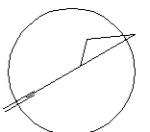
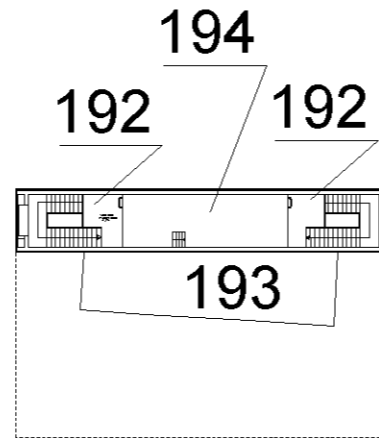

|                                      |                               |                             |                     |  |
|--------------------------------------|-------------------------------|-----------------------------|---------------------|--|
| <b>ELABORATO PLANIMETRICO</b>        | Compilato da: Taliano Luciano | Iscritto all'albo: Geometri | Prov. Torino        | N. 06808                               |
| Comune di Torino                     | Sezione:                      | Foglio: 1281                | Particella: 140     | Protocollo n. TO0451041 del 29/10/2013 |
| Dimostrazione grafica dei subalterni |                               |                             | Tipo Mappale n. del | Scala 1 : 500                          |

*Pianta Piano Secondo*

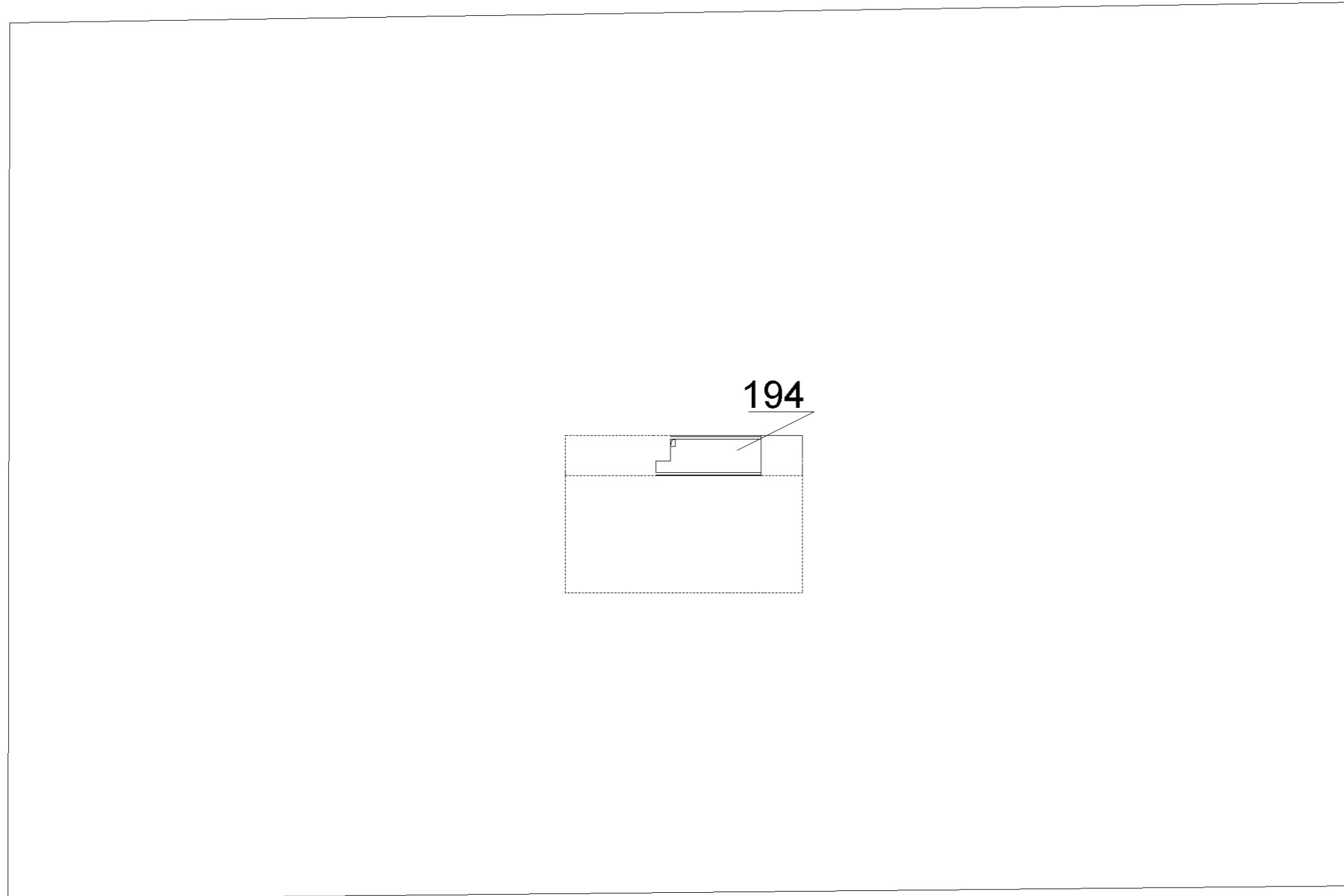

VIA CAVOUR

VIA GIOLITTI

VIA ACCADEMIA ALBERTINA

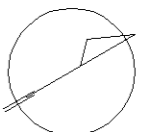

|                                      |                               |                             |                     |  |
|--------------------------------------|-------------------------------|-----------------------------|---------------------|--|
| <b>ELABORATO PLANIMETRICO</b>        | Compilato da: Taliano Luciano | Iscritto all'albo: Geometri | Prov. Torino        | N. 06808                               |
| Comune di Torino                     | Sezione:                      | Foglio: 1281                | Particella: 140     | Protocollo n. TO0451041 del 29/10/2013 |
| Dimostrazione grafica dei subalterni |                               |                             | Tipo Mappale n. del | Scala 1 : 500                          |

*Pianta Piano 1° Interrato*

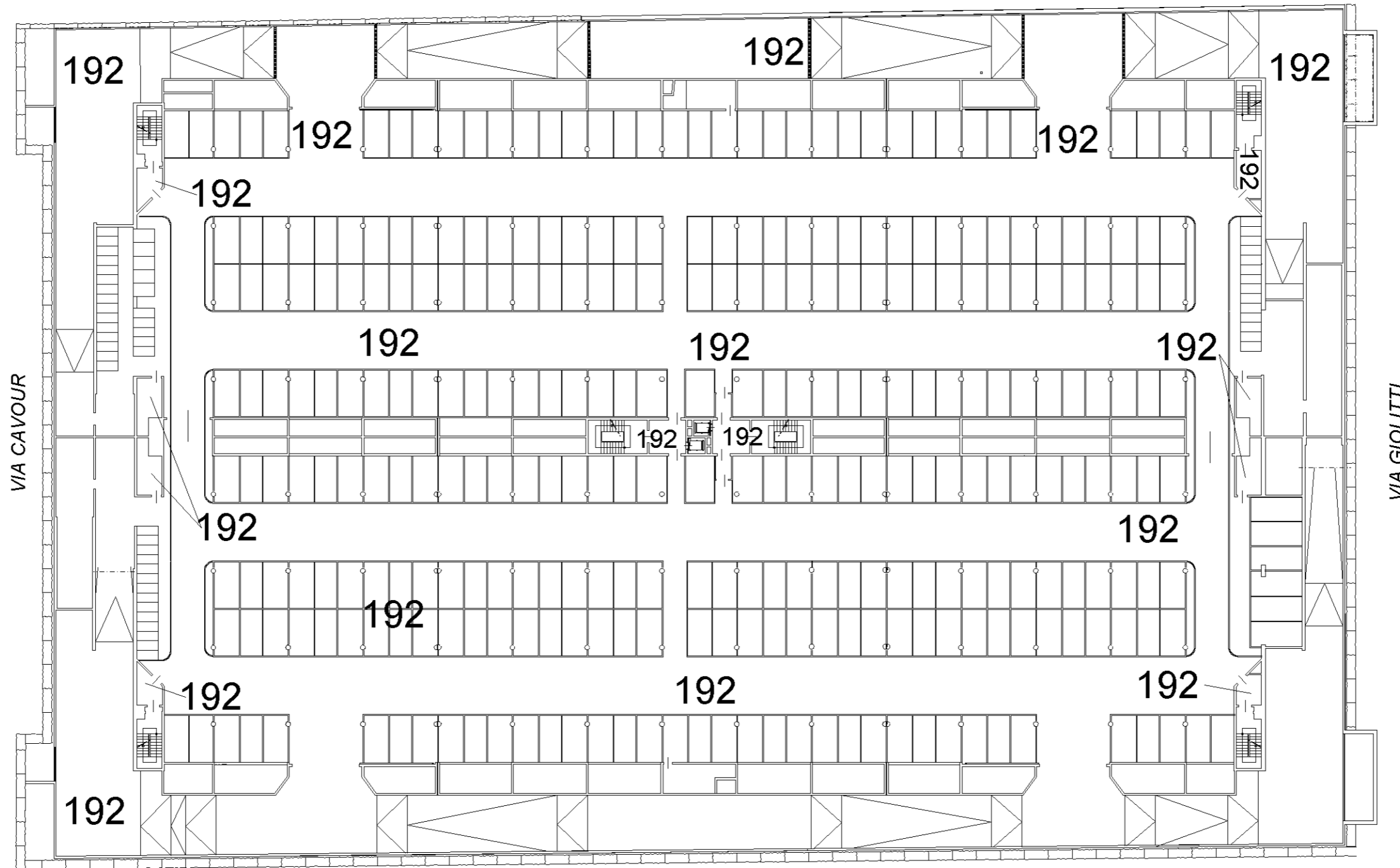

VIA ACCADEMIA ALBERTINA

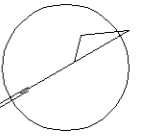

Data: 04/04/2024 - n. T110623 - Richiedente: Telematico  
Totale schede: 5 - Formato di acquisizione: A3(297x420) - Formato stampa richiesto: A3(297x420) - Fattore di scala non utilizzabile  
Ultima planimetria in atti

Data: 04/04/2024 - n. T110623 - Richiedente: Telematico

|                                      |                               |                             |                     |  |
|--------------------------------------|-------------------------------|-----------------------------|---------------------|--|
| <b>ELABORATO PLANIMETRICO</b>        | Compilato da: Taliano Luciano | Iscritto all'albo: Geometri | Prov. Torino        | N. 06808                               |
| Comune di Torino                     | Sezione:                      | Foglio: 1281                | Particella: 140     | Protocollo n. TO0451041 del 29/10/2013 |
| Dimostrazione grafica dei subalterni |                               |                             | Tipo Mappale n. del | Scala 1 : 500                          |

*Pianta Piano 2° Interrato*

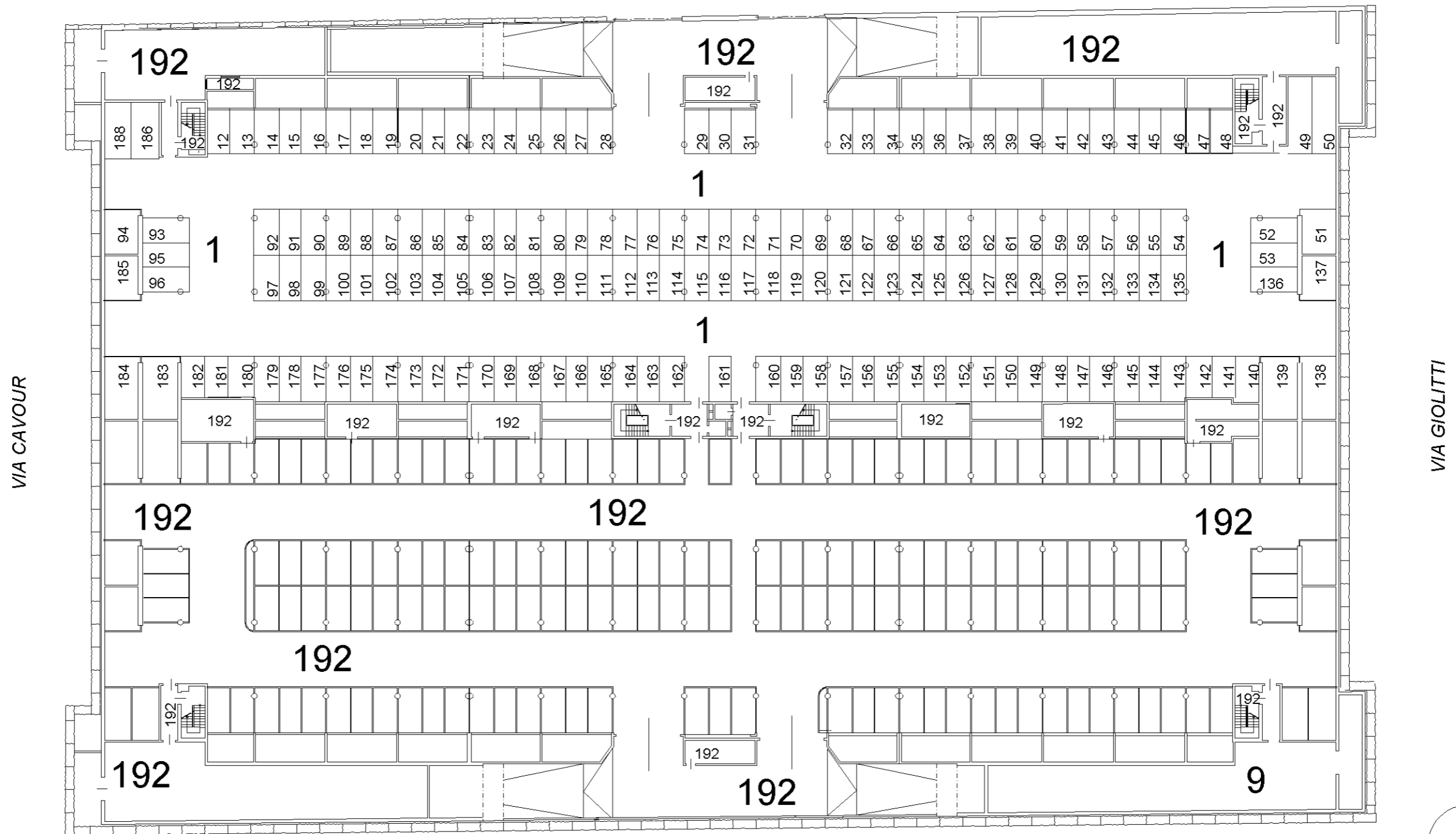

Data: 04/04/2024 - n. T110623 - Richiedente: Telematico  
 Totale schede: 5 - Formato di acquisizione: A3(297x420) - Formato stampa richiesto: A3(297x420) - Fattore di scala non utilizzabile  
 Ultima planimetria in atti

Data: 04/04/2024 - n. T110623 - Richiedente: Telematico