



Planimetria dell'immobile situato nel Comune di TORINO Via N. BIANCHI, 73  
Ditta CITTA' DI TORINO  
Allegata alla dichiarazione presentata all'Ufficio Tecnico Erariale di TORINO



ESTRATTO DI MAPPA N.C.T. F. 1169 DEL COMUNE DI TORINO

1:1000

VIA N. BIANCHI

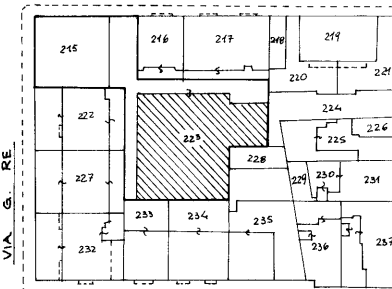

VIA CREVACUORE

PIANTA PIANO TERRA

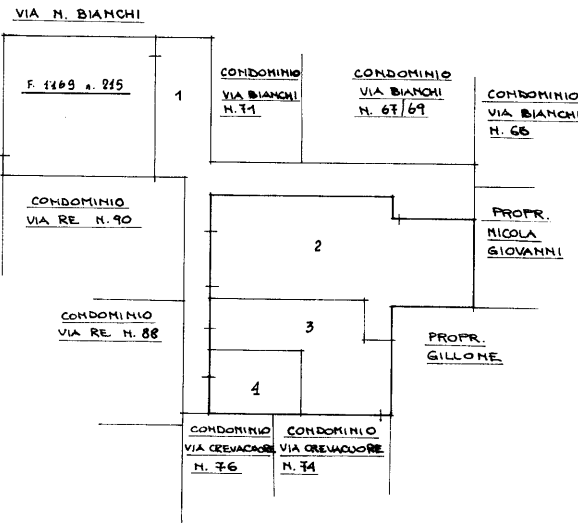

ELABORATO PLANIMETRICO

(QUADRO DIMOSTRATIVO)  
Per la suddivisione in sub. delle u.i.u. e  
delle parti in comune.

- sub. 1 bene comune non censibile: strada privata
  - sub. 2 opificio
  - sub. 3 laboratorio arti e mestieri
  - sub. 4 laboratorio arti e mestieri
- F. 1169 n. 215: area urbana

ORIENTAMENTO



SCALA DI 1:500

SPAZIO RISERVATO PER LE ANNOTAZIONI D'UFFICIO

DATA  
PROT. N°

00000000000000000000

Compilata dall'architetto  
FRANCO MASOERO  
(Data, nome e cognome dell'inventore)

Iscritto all'Albo degli Architetti  
della Provincia di TORINO

DATA 17/08/23

Firma: *[Handwritten signature]*

