

Agenzia delle Entrate
CATASTO FABBRICATI
Ufficio Provinciale di
Torino

ELABORATO PLANIMETRICO	
Compilato da: Luttati Corrado	
Iscritto all'albo: Geometri	
Prov. Torino	N. 05816

Comune di Torino	Protocollo n. TO0245267 del 28/09/2022
Sezione: Foglio: 1049 Particella: 45	Tipo Mappale n. del

Dimostrazione grafica dei subalterni Scala 1 : 500

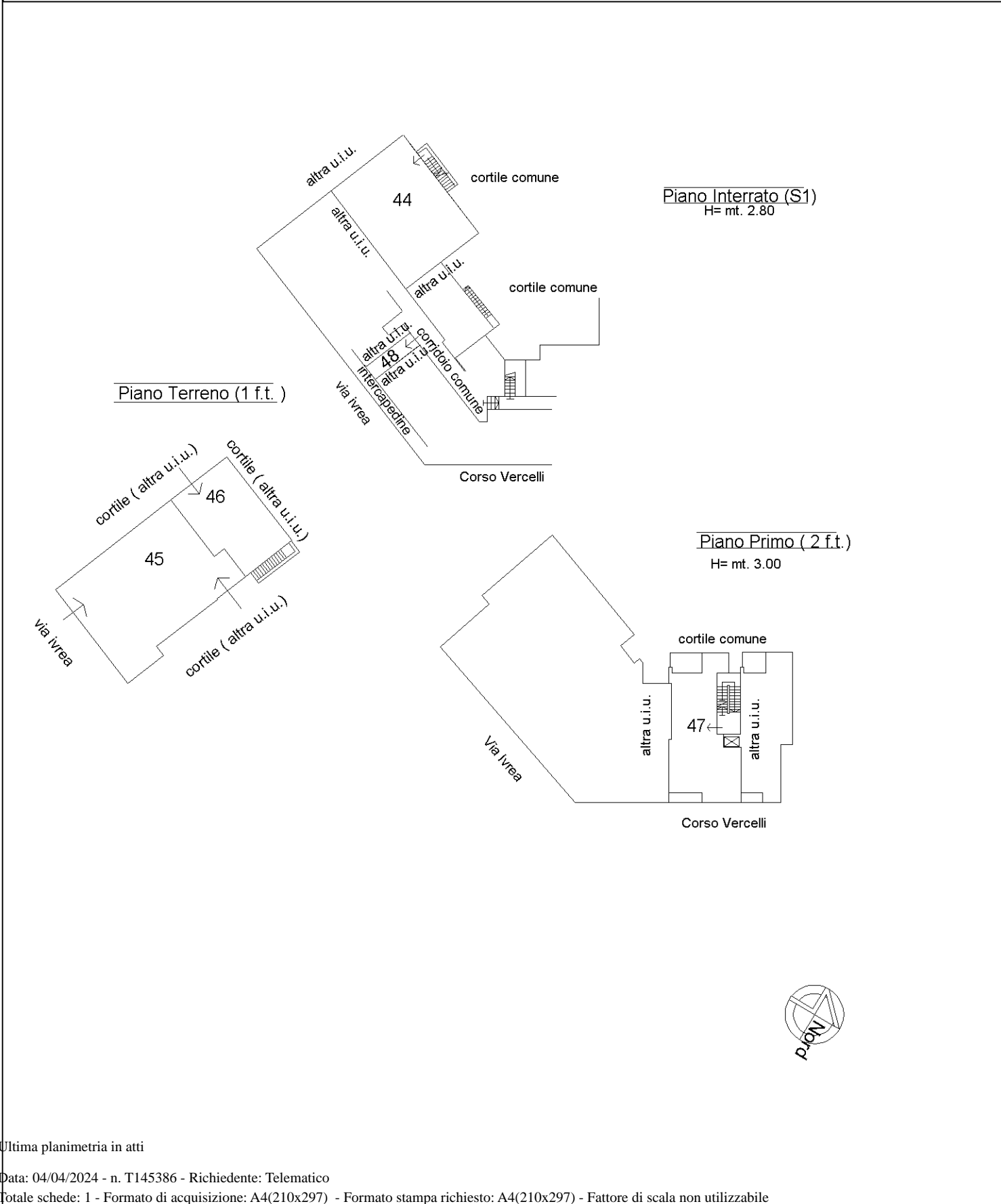

Elaborato Planimetrico - Catasto dei Fabbricati - Situazione al 04/04/2024 - Comune di TORINO(L219) - < Foglio 1049 Particella 45 >

Ultima planimetria in atti