

Data: 15/09/2022 - n. 1
Totale schede: 1 - Formato di acquisizione: A3(297x420) - Formato stampa richiesto: A3(297x420)
Ultima planimetria n. 1

Agenzia delle Entrate
CATASTO FABBRICATI
Ufficio provinciale di
Torino

Dichiarazione protocollo n. TO0284569 del 13/12/2019

Comune di Torino

Via Cervino

civ. 29A

Identificativi Catastali:

Sezione:

Foglio: 1150

Particella: 64

Subalterno: 6

Compilata da:
Gandino Milena

Iscritto all'albo:
Geometri

Prov. Torino

N. 7309

Piano Terreno

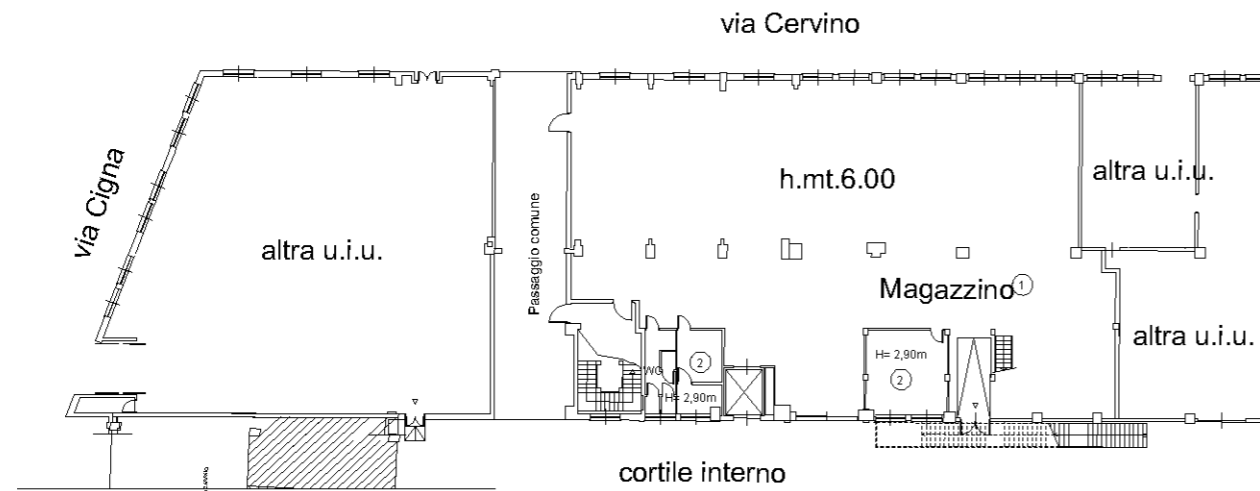

Piano Ammezzato

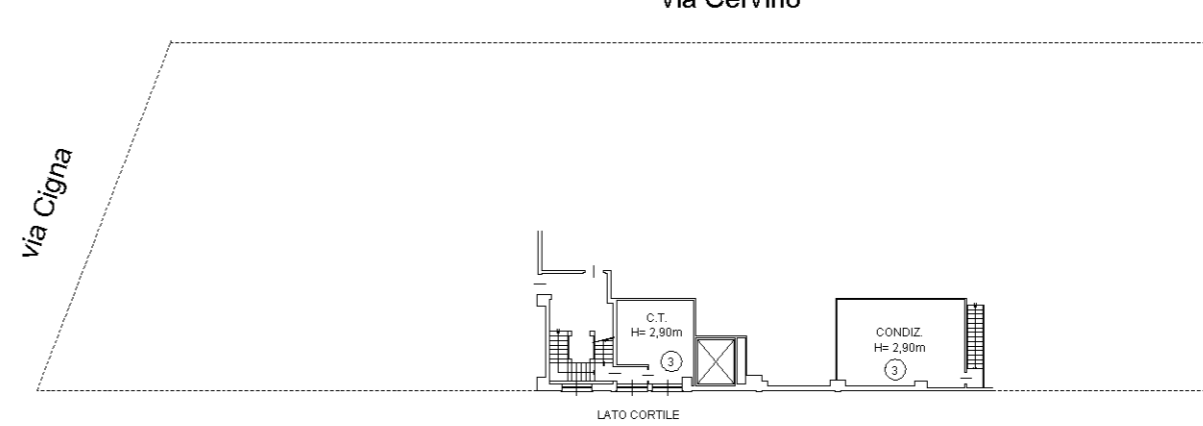

Piano Primo

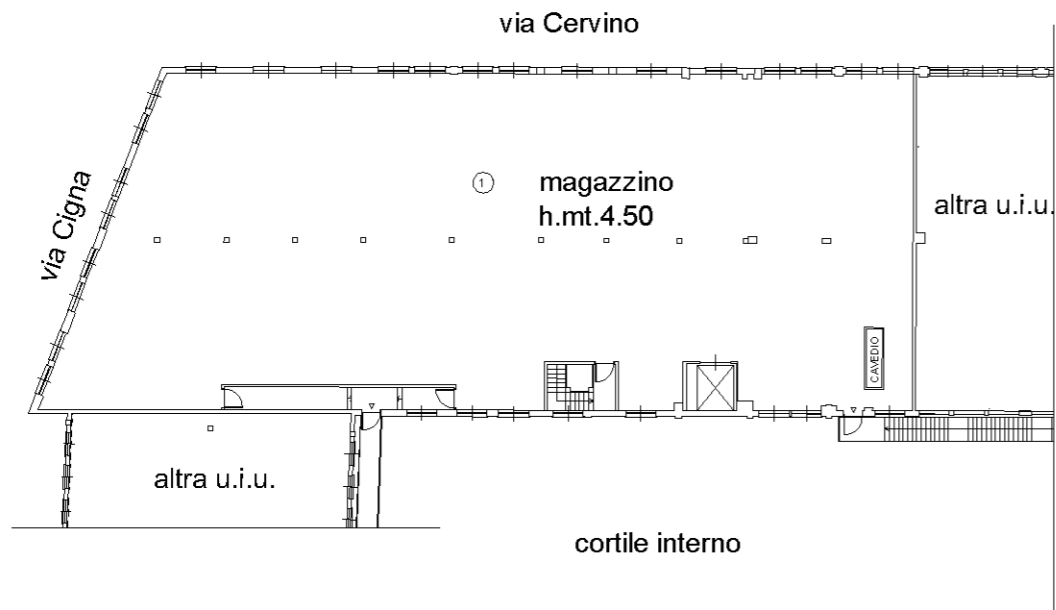

Data: 15/09/2022 - n. 1
Totale schede: 1 - Formato di acquisizione: A3(297x420) - Formato stampa richiesto: A3(297x420)
Ultima planimetria n. 1