

# ACCERTAMENTO DELLA PROPRIETA' IMMOBILIARE URBANA

(R. DECRETO LEGGE 13 APRILE 1939 - XVII N°652)

Planimetria degli immobili urbani denunciati con la Scheda N.°  
Comune di Torino Ditta " Citta di Torino  
Via Corso Benedetto Brin 21 (\*) Segnare cognome, nome, paternità del solo primo intestatario

SPAZIO  
ove va incollato il  
TALLONCINO di RISCONTRO  
DELLA SCHEDA  
con la quale  
si denunciano  
gli immobili

249  
6953399

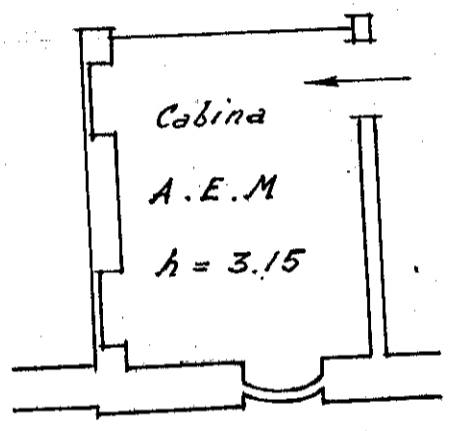

I. P. Interrato

Corso Benedetto Brin

ORIENTAMENTO

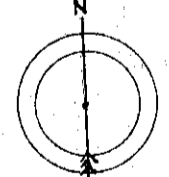

SCALA di 1:100

Compilata dal  
Dichiarante

(Titolo, nome e cognome del Tecnico)

Iscritto all'Albo de  
della Provincia di Torino

Firma [Signature]

30 APR. 1940

Data

Comune - Torino



MINISTERO DELLE FINANZE  
DIREZIONE GENERALE DEL CATASTO E DEI SERVIZI TECNICI ERARIALI

# ACCERTAMENTO GENERALE DELLA PROPRIETA' IMMOBILIARE URBANA

(R. DECRETO LEGGE 13 APRILE 1939 XVII N°652)

Planimetria degli immobili urbani denunciati con la Scheda N° 6959329

Comune di Torino Ditta "Citta' di Torino"

Via Corso Benedetto Brin 21

''' Segnare cognome, nome, paternità del solo primo intestatario

ACCERTAMENTO GENERALE DELLA  
PROPRIETA' IMMOBILIARE URBANA

(R.D.L. 13 aprile 1939-XVII, n. 652)

COMUNE

di Torino

Talloncino di riscontro

DELLA

SCHEDA NUMERO

6959329

AVVERTENZA: Il presente  
talloncino deve essere incollato a  
cura del dichiarante sulla plani-  
metria (riproducendo la unità im-  
mobiliare denunciata con la pre-  
sente scheda) da presentare al  
senso dell'articolo 7 del R. D. L.  
13 aprile 1939-XVII, n. 652.

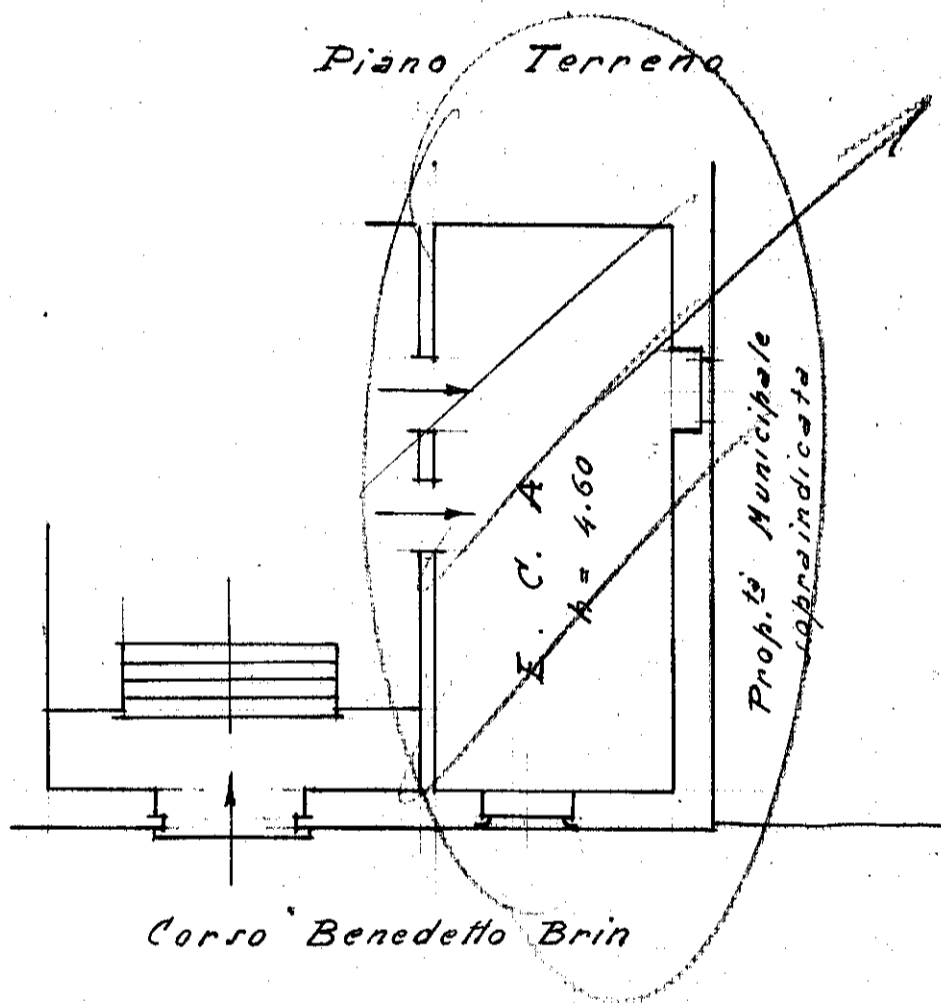

ORIENTAMENTO

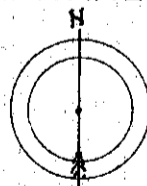

SCALA di 1:100

Compilata dal  
Dichiarante

(Titolo, nome e cognome del Tecnico)

Iscritto all'Albo  
della Provincia di Torino Capo Divisione VIII

Firma

*[Handwritten signature]*

Data 30 APR. 1940  
AN. XVII