



# MINISTERO DELLE FINANZE

DIREZIONE GENERALE DEL CATASTO E DEI SERVIZI TECNICI ERARIALI

## ACCERTAMENTO GENERALE DELLA PROPRIETA' IMMOBILIARE URBANA

(R. DECRETO LEGGE 13 APRILE 1939-XVII N°652)

Planimetria degli immobili urbani denunciati con la Scheda N° 6959330

Comune di Torino Ditta " Citta di Torino

Via Corso Benedetto Brin 21

" Segnare cognome, nome, paternità del solo primo intestatario.

ACCERTAMENTO GENERALE DELLA PROPRIETA' IMMOBILIARE URBANA

(R.D.L. 13 aprile 1939-XVII, n. 652)

COMUNE

di Torino

Talloncino di riscontro

DELLA

SCHEDA NUMERO

**6959330**

**AVVERTENZA:** Il presente talloncino deve essere incollato a cura del dichiarante sulla planimetria (riproduttrice la unità immobiliare denunciata con la presente scheda) da presentare ai sensi dell'articolo 7 del R. D. L. 13 aprile 1939-XVII, n. 652.

*Piano Terreno*

*Cortile*

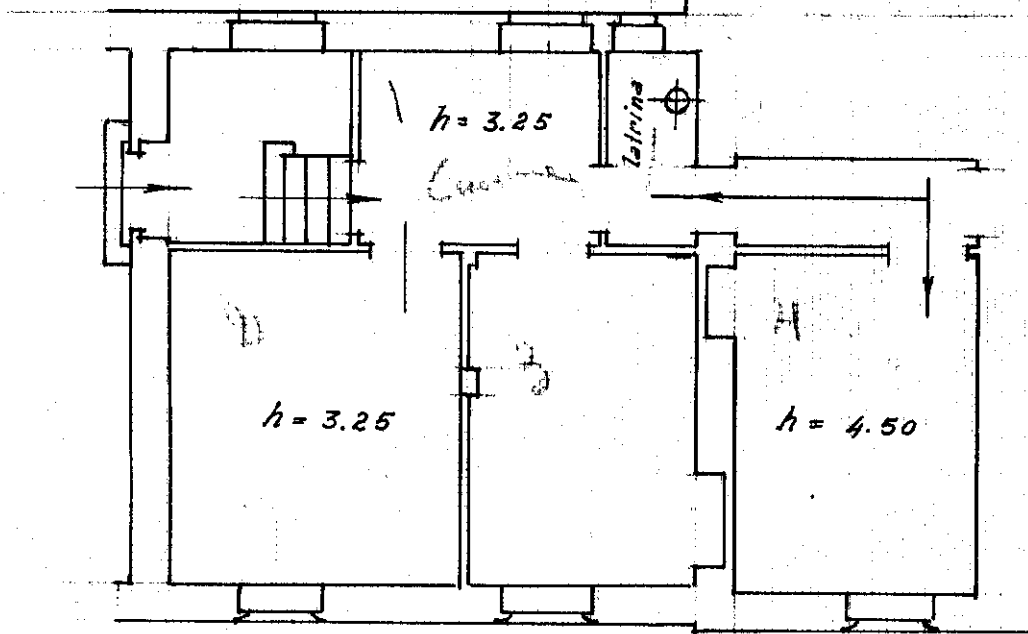

*Corso Benedetto Brin*

ORIENTAMENTO

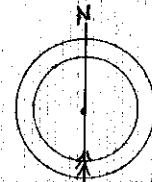

SCALA di 1: 100

Compilata dal

*Dichiarante*

(Titolo, nome e cognome del Tecnico)

Iscritto all'Albo de  
della Provincia di Torino Capo Divisione VIII

Data

**30 APR 1940**  
An. XVII

Firma