



MINISTERO DELLE FINANZE

DIREZIONE GENERALE DEL CATASTO E DEI SERVIZI TECNICI ERARIALI

ACCERTAMENTO GENERALE DELLA PROPRIETA' IMMOBILIARE URBANA

(R. DECRETO LEGGE 13 APRILE 1939-XVII, n. 652)

Planimetria degli immobili urbani denunciati con la Scheda N° 016085 Serie B

Comune di Torino Ditta "Città di Torino"

Via Corso Benedetto Brin 21

Segnare cognome, nome, paternità del solo primo intestatario

ACCERTAMENTO GENERALE DELLA PROPRIETA' IMMOBILIARE URBANA

(R.D.L. 13 aprile 1939-XVII, n. 652)

COMUNE

di Torino

Talloncino di riscontro DELLA SCHEDA

N° 016085

Serie B

AVVERTENZA: Il presente talloncino deve essere incollato a cura del dichiarante sulla planimetria (riproducente gli immobili denunciati con la presente scheda) da presentarsi ai sensi dell'articolo 7 del R.D.L. 13 aprile 1939-XVII, n. 652.

Piano Terreno

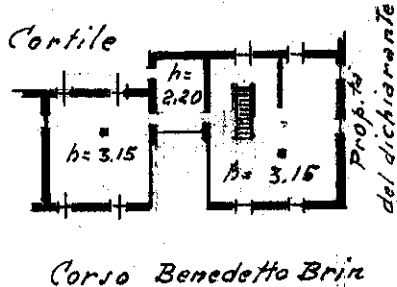
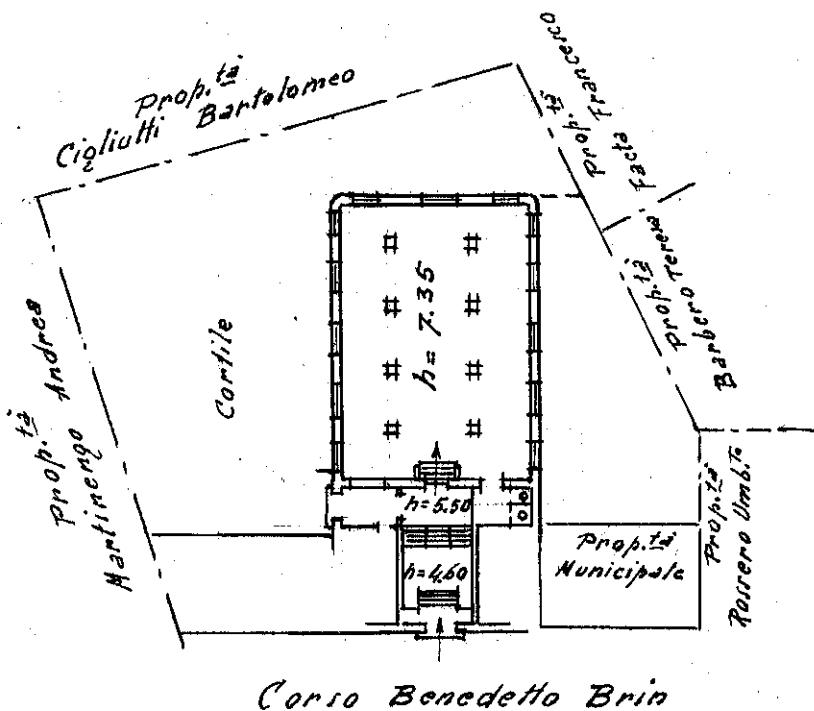

I. P. Interrato

ORIENTAMENTO

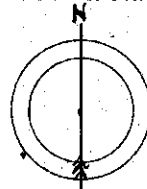

SCALA di 1:500

Compilata dal Dichiarante

(Titolo, nome e cognome del Tecnico)

Iscritto all'Albo del SERVIZIO TECNICO DEI LAVORI PUBBLICI della Provincia DIVISIONE I (Edilizia)

Data Firma

Indicazioni, incasso o incanalato