

Allegato all' ELABORATO PLANIMETRICO parte 2 di 2
Legenda: TORINO Foglio 166 Numero 98

SUBALTERNO	1	Bene comune non censibile (corti e plotte)	ai sub. dai 17 ai 43
SUBALTERNO	2	Bene comune non censibile (accesso rimessa)	ai sub. dai 17 ai 43 ed ai sub. dai 45 ai 81
SUBALTERNO	3	Bene comune non censibile (scala A)	ai sub. dai 17 ai 21
SUBALTERNO	4	Bene comune non censibile (scala B)	ai sub. dai 22 ai 29
SUBALTERNO	5	Bene comune non censibile (scala C)	ai sub. dai 30 ai 37
SUBALTERNO	6	Bene comune non censibile (scala D)	ai sub. dai 38 ai 43
SUBALTERNO	7	Bene comune censibile con cantina al piano interrato (portineria)	ed ai sub. dai 17 ai 43 ed ai sub. dai 45 ai 81
SUBALTERNO	8	Corte ad uso esclusivo del subalterno 17	
SUBALTERNO	9	Corte ad uso esclusivo del subalterno 18	
SUBALTERNO	10	Corte ad uso esclusivo del subalterno 22	
SUBALTERNO	11	Corte ad uso esclusivo del subalterno 23	
SUBALTERNO	12	Corte ad uso esclusivo del subalterno 30	
SUBALTERNO	13	Corte ad uso esclusivo del subalterno 31	
SUBALTERNO	14	Corte ad uso esclusivo del subalterno 38	
SUBALTERNO	15	Corte ad uso esclusivo del subalterno 39	
SUBALTERNO	16	Corte ad uso esclusivo del subalterno 44	
SUBALTERNO	17	Abitazione piano primo con cantina al piano interrato	
SUBALTERNO	18	Abitazione piano primo con cantina al piano interrato	
SUBALTERNO	19	Abitazione piano secondo con cantina al piano interrato	
SUBALTERNO	20	Abitazione piano terzo con cantina al piano interrato	
SUBALTERNO	21	Abitazione piano quarto con cantina al piano interrato e locale sottotetto	
SUBALTERNO	22	Abitazione piano primo con cantina al piano interrato	
SUBALTERNO	23	Abitazione piano primo con cantina al piano interrato	
SUBALTERNO	24	Abitazione piano secondo con cantina al piano interrato	
SUBALTERNO	25	Abitazione piano secondo con cantina al piano interrato	
SUBALTERNO	26	Abitazione piano terzo con cantina al piano interrato	
SUBALTERNO	27	Abitazione piano terzo con cantina al piano interrato	
SUBALTERNO	28	Abitazione piano quarto con cantina al piano interrato e locale sottotetto	
SUBALTERNO	29	Abitazione piano quarto con cantina al piano interrato e locale sottotetto	
SUBALTERNO	30	Abitazione piano primo con cantina al piano interrato	
SUBALTERNO	31	Abitazione piano primo con cantina al piano interrato	
SUBALTERNO	32	Abitazione piano secondo con cantina al piano interrato	
SUBALTERNO	33	Abitazione piano secondo con cantina al piano interrato	
SUBALTERNO	34	Abitazione piano terzo con cantina al piano interrato	
SUBALTERNO	35	Abitazione piano terzo con cantina al piano interrato	
SUBALTERNO	36	Abitazione piano quarto con cantina al piano interrato e locale sottotetto	
SUBALTERNO	37	Abitazione piano quarto con cantina al piano interrato e locale sottotetto	
SUBALTERNO	38	Abitazione piano primo con cantina al piano interrato	
SUBALTERNO	39	Abitazione piano primo con cantina al piano interrato	
SUBALTERNO	40	Abitazione piano secondo con cantina al piano interrato	
SUBALTERNO	41	Abitazione piano secondo con cantina al piano interrato	
SUBALTERNO	42	Abitazione piano terzo con cantina al piano interrato	
SUBALTERNO	43	Abitazione piano quarto con cantina al piano interrato e locale sottotetto	
SUBALTERNO	44	Locale piano interrato a destinazione particolare (cabine trasformazione ENEL)	
SUBALTERNO	45	Rimessa piano interrato	
SUBALTERNO	46	Rimessa piano interrato	
SUBALTERNO	47	Rimessa piano interrato	
SUBALTERNO	48	Rimessa piano interrato	
SUBALTERNO	49	Rimessa piano interrato	
SUBALTERNO	50	Rimessa piano interrato	

MODULARIO
P. n. 496



MINISTERO DELLE FINANZE
DIREZIONE GENERALE DEL CATASTO E DEI SERVIZI TECNICI ERARIALI
NUOVO CATASTO EDILIZIO URBANO
(R. DECRETO-LEGGE 13 APRILE 1939, N. 652)

Lire
350

Planimetria dell'immobile situato nel Comune di TORINO Via Strada MONGRENO n. 79
Ditta Immobiliare CARTMAN s.r.l. Corso Francia n. 127 - RIVOLI
Allegata alla dichiarazione presentata all'Ufficio Tecnico Erariale di TORINO

SUBALTERNO	51	Rimessa piano interrato
SUBALTERNO	52	Rimessa piano interrato
SUBALTERNO	53	Rimessa piano interrato
SUBALTERNO	54	Rimessa piano interrato
SUBALTERNO	55	Rimessa piano interrato
SUBALTERNO	56	Rimessa piano interrato
SUBALTERNO	57	Rimessa piano interrato
SUBALTERNO	58	Rimessa piano interrato
SUBALTERNO	59	Rimessa piano interrato
SUBALTERNO	60	Rimessa piano interrato
SUBALTERNO	61	Rimessa piano interrato
SUBALTERNO	62	Rimessa piano interrato
SUBALTERNO	63	Rimessa piano interrato
SUBALTERNO	64	Rimessa piano interrato
SUBALTERNO	65	Rimessa piano interrato
SUBALTERNO	66	Rimessa piano interrato
SUBALTERNO	67	Rimessa piano interrato
SUBALTERNO	68	Rimessa piano interrato
SUBALTERNO	69	Rimessa piano interrato
SUBALTERNO	70	Rimessa piano interrato
SUBALTERNO	71	Rimessa piano interrato
SUBALTERNO	72	Rimessa piano interrato
SUBALTERNO	73	Rimessa piano interrato
SUBALTERNO	74	Rimessa piano interrato
SUBALTERNO	75	Rimessa piano interrato
SUBALTERNO	76	Rimessa piano interrato
SUBALTERNO	77	Rimessa piano interrato
SUBALTERNO	78	Rimessa piano interrato
SUBALTERNO	79	Rimessa piano interrato
SUBALTERNO	80	Rimessa piano interrato
SUBALTERNO	81	Rimessa piano interrato

ORIENTAMENTO



SCALA DI 1:

SPAZIO RISERVATO PER LE ANNOTAZIONI D'UFFICIO

DATA 1.8 MAG. 1990
PROT. N° 005800

Compilata dal Geometra Mauro PERGA
(Titolo, nome e cognome del tecnico)

Iscritto all'Albo de 1 Geometri
della Provincia di TORINO n. 6088

DATA TORINO, 08 maggio 1990

Firma: Mauro Perga



MODULARIO
P. n. 496



MINISTERO DELLE FINANZE
DIREZIONE GENERALE DEL CATASTO E DEI SERVIZI TECNICI ERARIALI
NUOVO CATASTO EDILIZIO URBANO
(R. DECRETO-LEGGE 13 APRILE 1939, N. 662)

108/25
Lire 350

Planimetria dell'immobile situato nel Comune di TORINO Via Strada MONGRENO n. 79
Ditta Immobiliare CARTMAN s.r.l. Corso Francia n. 127 - RIVOLI
Allegata alla dichiarazione presentata all'Ufficio Tecnico Erariale di TORINO

ELABORATO PLANIMETRICO Parte 1 di 2 - TORINO N.C.E.U. F. 166 N. 98
Riferimento N.C.T. Mod. 8 R.C. Prot. 33237/90 del 8 marzo 1990

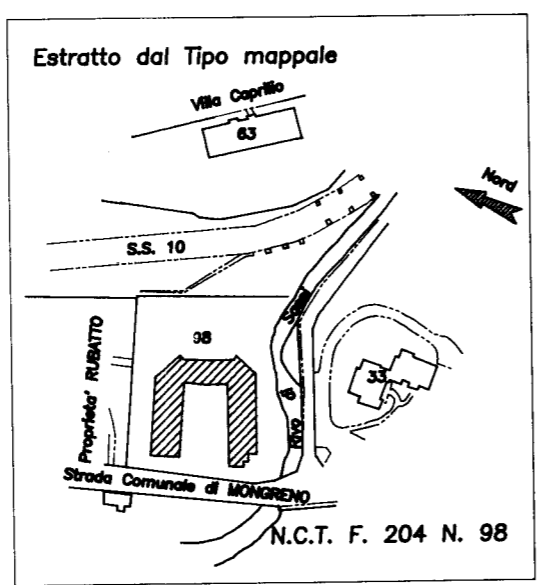

PIANO TERRENO scala 1:500

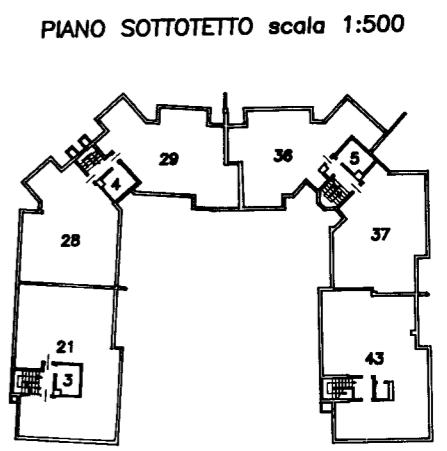
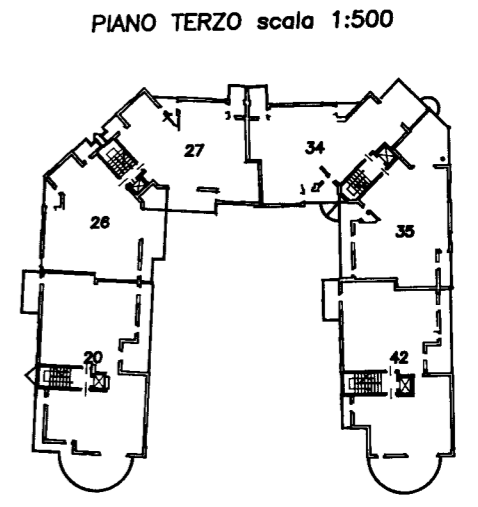
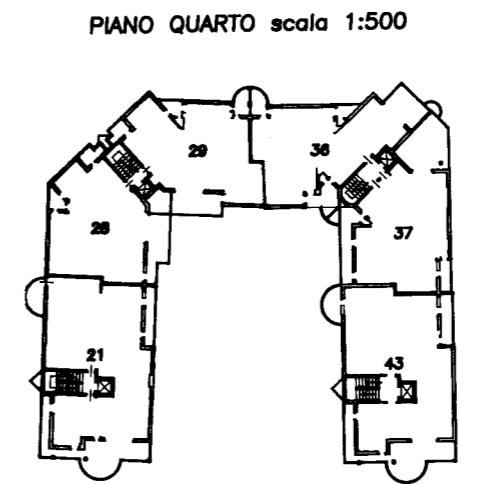
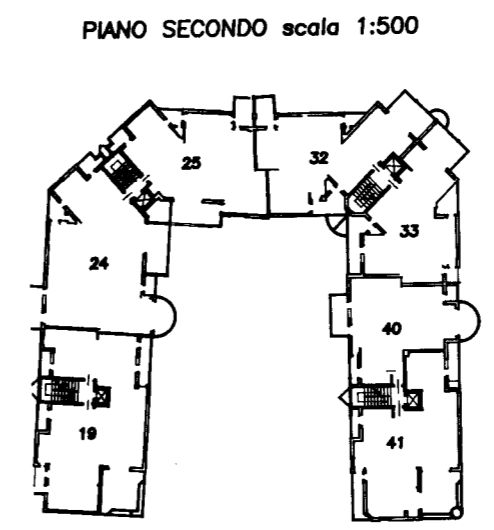
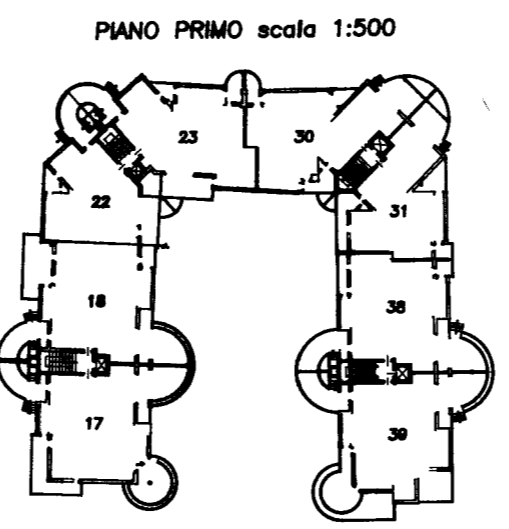
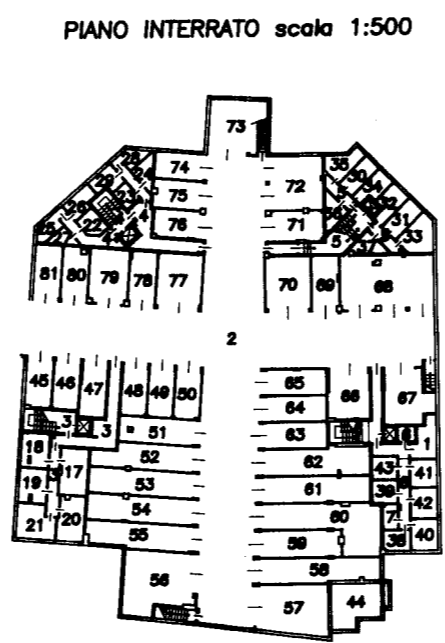
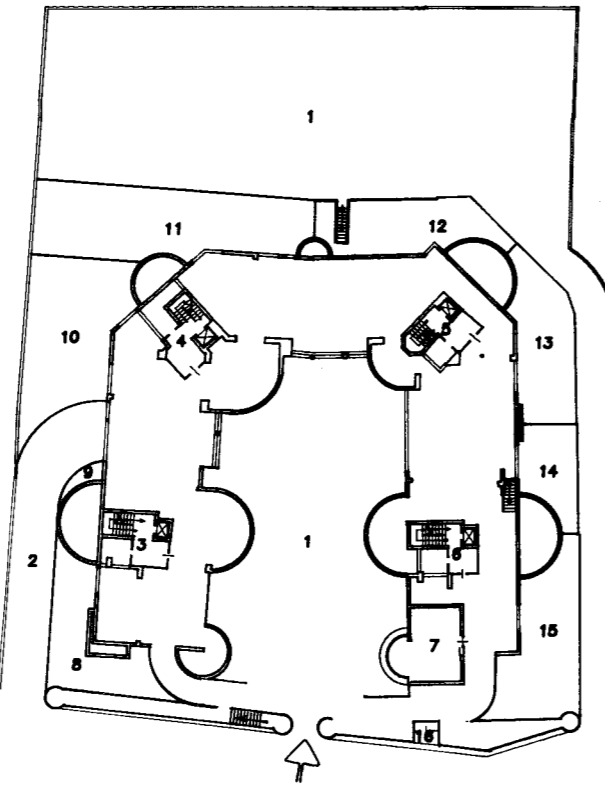

ORIENTAMENTO
Scala di 1:500, 2000

SPAZIO RISERVATO PER LE ANNOTAZIONI D'UFFICIO
DATA 18 MAG. 1990
PROT. N° 005300

Compilata dal Geometra Mauro PERGA
(Titolo, nome e cognome del tecnico)
Iscritto all'Albo de I Geometri
della Provincia di TORINO n. 6088
DATA TORINO, 08 maggio 1990
Firma: Mauro PERGA
GEMETRI TORINO
MAURO PERGA
1126