

**Agenzia delle Entrate
CATASTO FABBRICATI
Ufficio Provinciale di
Torino**

ELABORATO PLANIMETRICO

Compilato da:
Abbruzzese Alex

Iscritto all'albo:
Geometri

Prov. Torino

N. 10097

Comune di Torino

Sezione: Foglio: 1180

Particella: 247

Protocollo n. TO0037747 del 28/02/2022

Tipo Mappale n. del

Dimostrazione grafica dei subalterni

Scala 1 : 500

PIANO INTERRATO

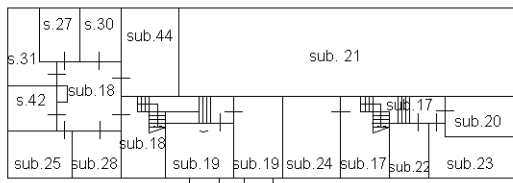

PIANO TERRENO

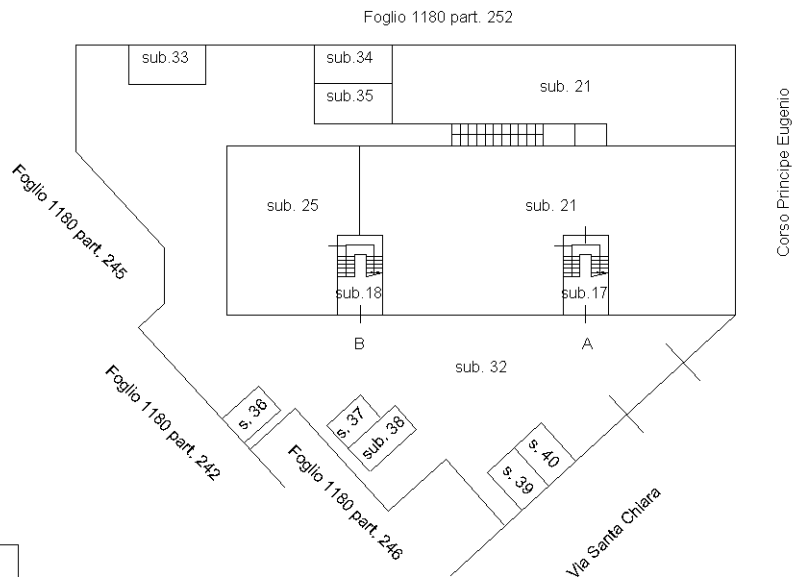

PIANO PRIMO

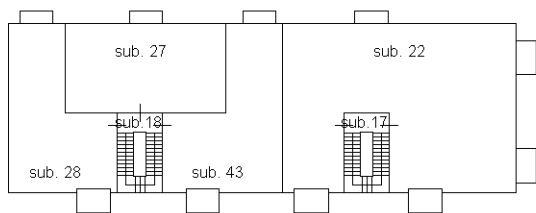

PIANO SECONDO

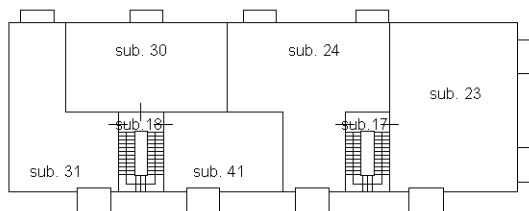

Ultima planimetria in atti