

Piano 1^o

Officina

Deposito Tramvia Torino-Rivoli

h = 3,60 m.

Vano scala

Piazzale Stazione

tutte le proprietà confinanti appartengono al Consorzio p. la Tramvia Elettr. Torino-Rivoli

NOTA
ORIENTAMENTO

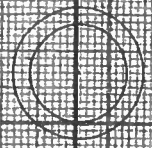

SCALA di 1:100

Completato da
Inge. Neri Leonetti

(Titolo, nome e cognome del tecnico)

iscritto all'Albo degli Ingegneri
della Provincia di Torino

in rapporto allo stato di fatto

Data 25/4 '10 XVIII

Firma [Signature]

Piano 1°

4142677

Centrale elettrica Traversa Torino-Rivoli

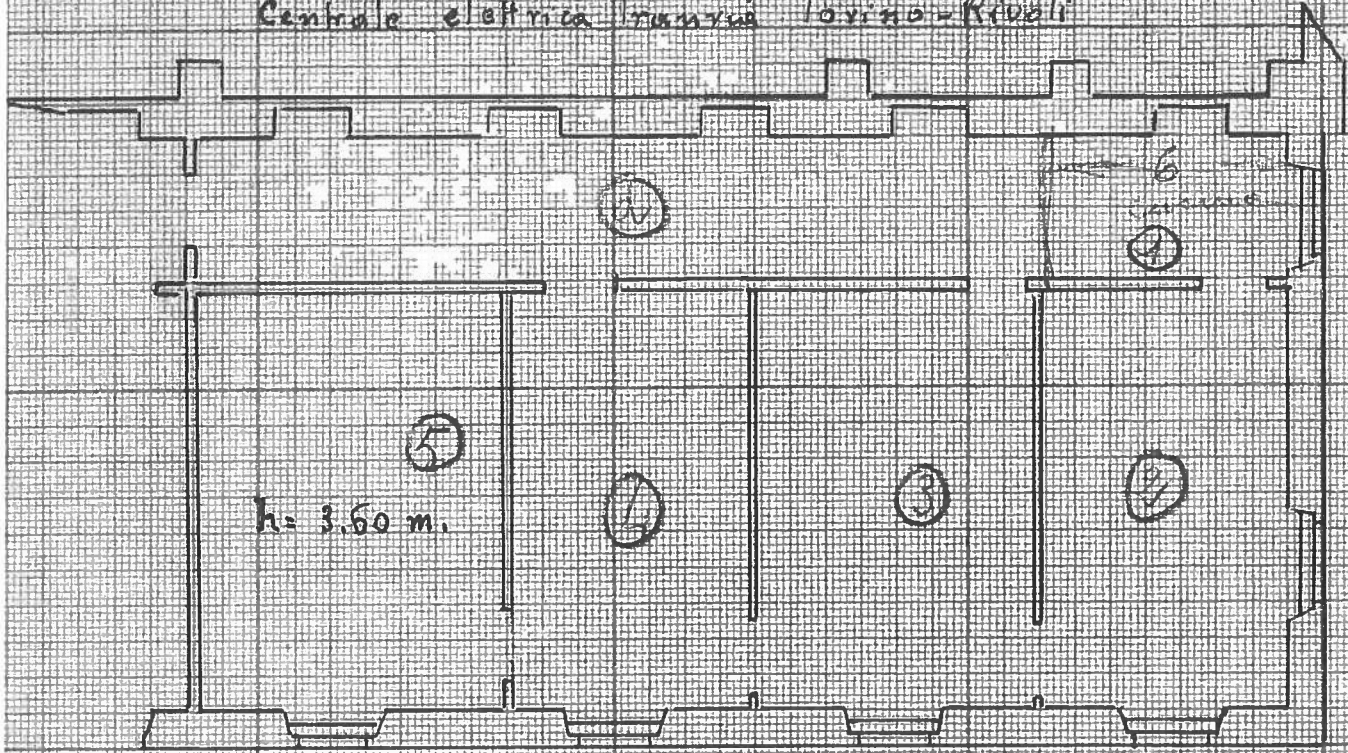

Piazzale Stazione

Tutta la proprietà confinante appartiene al Consorzio per la Traversa E. Torino-Rivoli

nord
 ↑
 ORIENTAMENTO

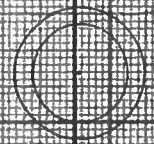

SCALA di 1:100

Completato da
 Arch. Riccardo Notti
 (titolo nome e cognome del tecnico)

Inscritto all'Albo degli Ingegneri
 della Provincia di Torino

Data 25/4/60 x VIII firma *[Signature]*

... di fatto
 no imperfetto

Piano 2°

Deposito Traccia Torino-Rivoli

Officina
carrozzeria Elett.
Torino-Rivoli

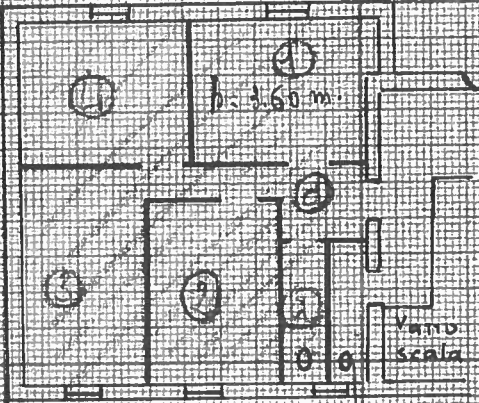

Prof. Traccia E.I.
Torino-Rivoli

Pianale Stazione

W.C.
comune
1931

strada
1931

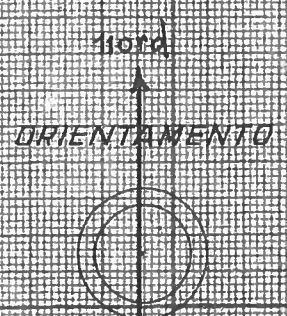

SCALA 1:200

Compilato da
Ing. Pier Paolo Rossi
(titolo nome e cognome del tecnico)
iscritto all'Albo degli Ingegneri
della Provincia di Torino

Data 25/11/1931 Firma [Signature]

011111110

Piano 1^o

Tetto piano della Centrale elettrica
Dep. V. to Trancia Torino-Rivoli

Progr.
Trancia 'Elett.
Torino-Rivoli

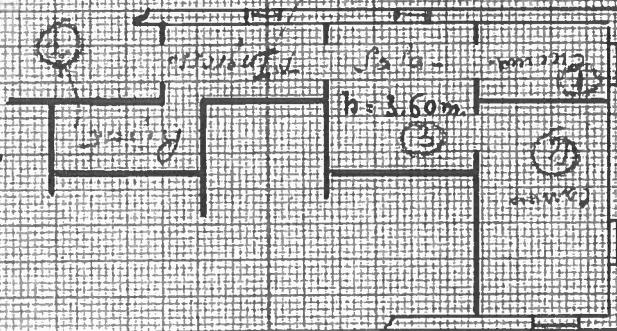

Progr. Trancia El.
Torino-Rivoli

Piazzale Stazione

nord
↑
ORIENTAMENT.

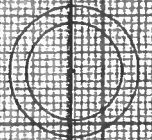

SCALA n. 1:200

Compilata da
Dell'ing. Pierluigi R.
(Utile nome e cognome del la)
Iscritto all'Albo degli Ingegneri
della Provincia di Torino

Data 25/11/50 XVIII

Firma *[Signature]*

disegno imperfetto

Piatta 9^a

Tetto piano centrale elettrica Tronca Torino-Rivoli

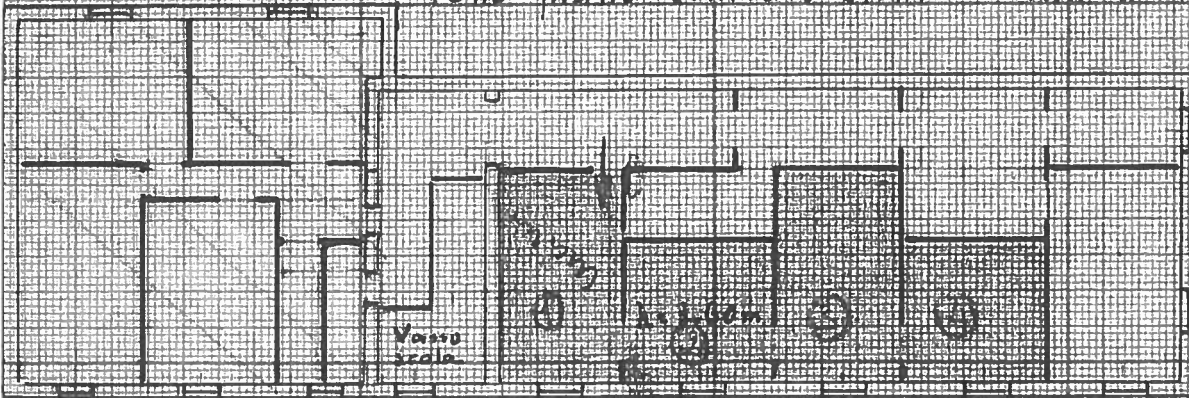

Piazzale Stazione

[Tutta la proprietà confinante appartiene al Consorzio s.p.a. Tronca Elettrica Torino-Rivoli]

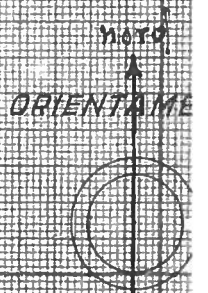

SCALA 1:50

Completato
 Ing. Pio Paolo P.
 (titolo, nome e cognome)
 iscritto all'Albo degli Ingegneri
 della Provincia di Torino

Data 25/4 '40 XVIII Firma *[Signature]*