

PIANO TERRENO

Hmin=2,80 mt. - Hmax=5,00 mt.

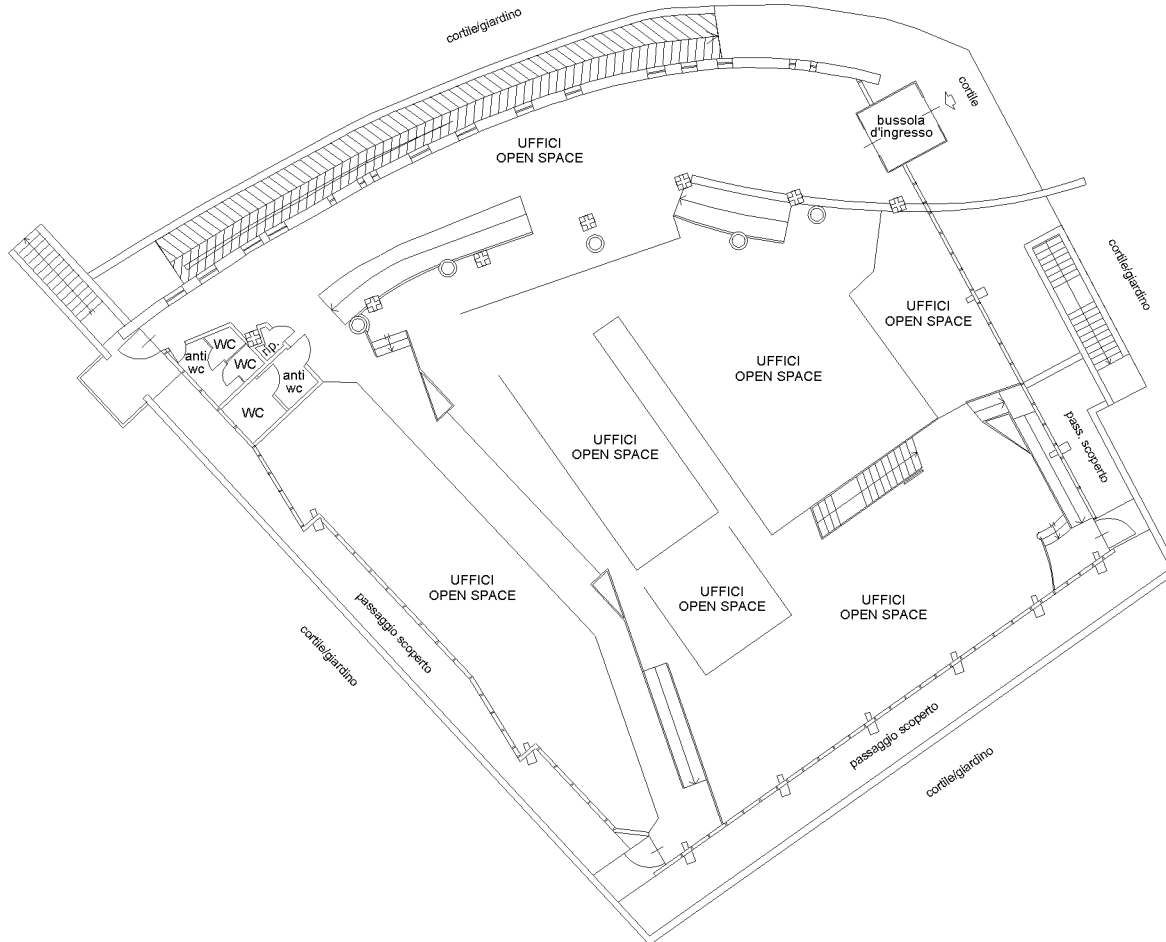

**Agenzia del Territorio
CATASTO FABBRICATI**
Ufficio provinciale di
Torino

Dichiarazione protocollo n. TO0855161 del 17/12/2008
Planimetria di u.i.u. in Comune di Torino
Via Ventimiglia civ. 165

Identificativi Catastali:
Sezione:
Foglio: 1445
Particella: 87
Subalterno:

Compilata da:
Pirocca Paolo
Iscritto all'albo:
Geometri
Prov. Torino N. 6575

Ultima planimetria in atti

Data: 29/11/2022 - n. T18823 - Richiedente:

Totale schede: 2 - Formato di acquisizione: A3(297x420) - Formato stampa richiesto: A4(210x297)

Scheda
Scala 1: 200

PIANO INTERRATO

H=2,90 mt.

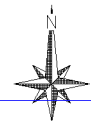
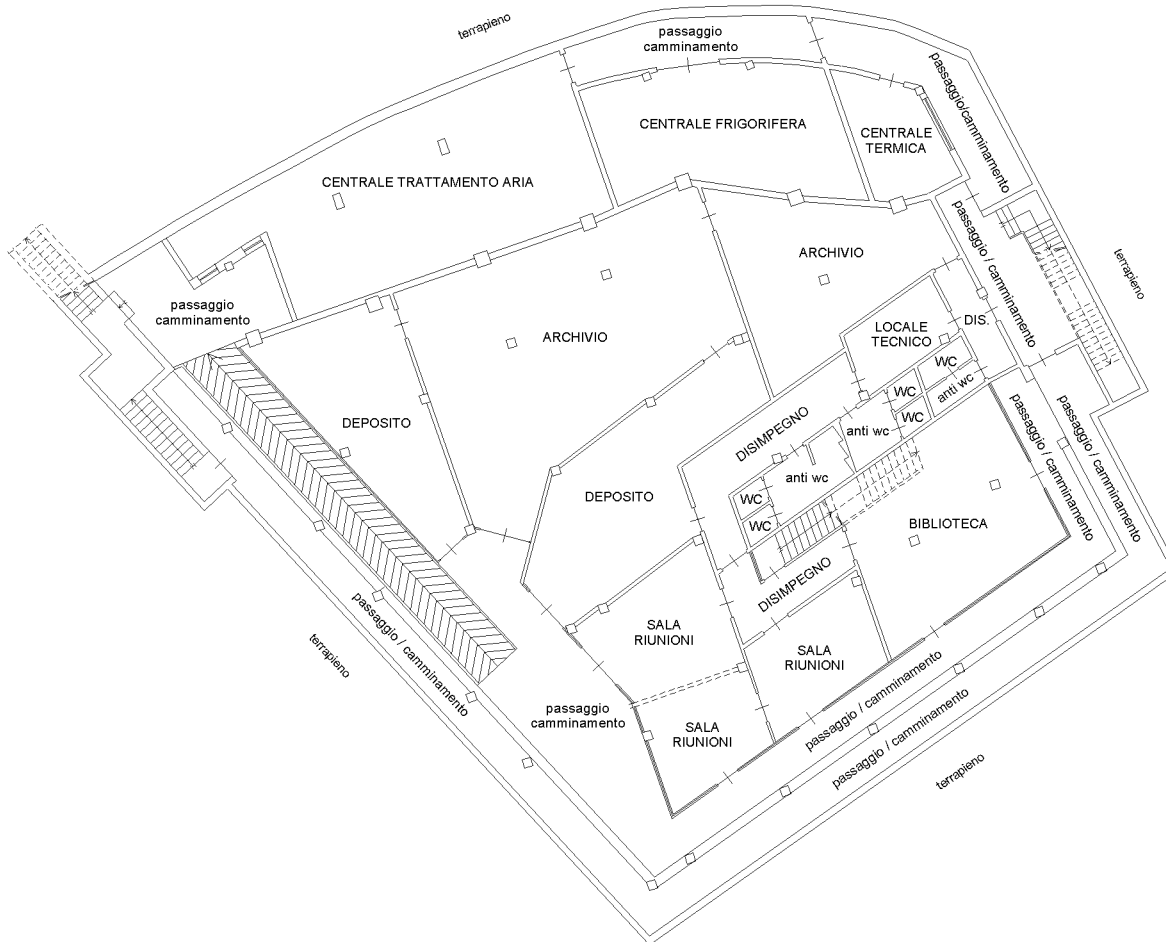

10 metri