



MINISTERO DELLE FINANZE  
DIREZIONE GENERALE DEL CATASTO e DEI SERVIZI TECNICI CATASTRALI

120/1

# ACCERTAMENTO GENERALE DELLA PROPRIETA' IMMOBILIARE URBANA

(R. DECRETO LEGGE 13 APRILE 1939 - XVII N° 652)

Planimetria degli immobili urbani denunciati con la Scheda N° 928464

Comune Torino

Via Alessandria 12

Ditta Asilo Infantile Maria Teresa

Succ. Principe di Napoli

Segnare con una punta di penna il perimetro dell'immobile denunciato nell'Asilo Maria Teresa

ACCERTAMENTO GENERALE DELLA PROPRIETA' IMMOBILIARE URBANA

R. D. L. 13 aprile 1939 - XVII, n. 652

COMUNE

di Torino

Talloncino di riscontro DELLA

SCHEDA NUMERO

928464

AVVERTENZA - Il presente talloncino deve essere incollato a cura del dichiarante sulla planimetria (riproducendo la unità immobiliare denunciata con la presente scheda) da presentare ai sensi dell'articolo 7 del R. D. L. 13 aprile 1939 - XVII, n. 652.

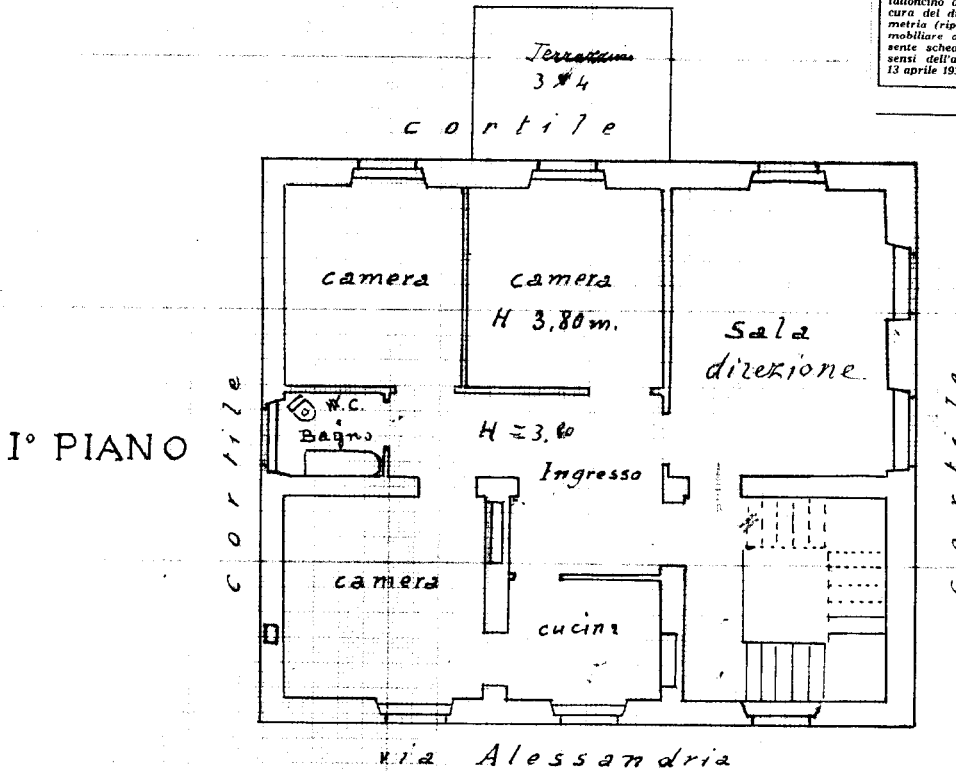

ORIENTAMENTO



SCALA di 1: 100

Compilata da:

Bairati ing. Giannini

(Titolo, nome e cognome del tecnico)

iscritto all'Albo degli Ingegneri della Provincia di Torino

Data 27-11-1939-XV/III Firma S. Ing. Bairati

linea 01

Catasto dei Fabbricati - Situazione al 01/12/2022 - Comune di TORINO(L219) - < Foglio 1214 - Particella 193 - Subalterno >  
VIA ALESSANDRIA n. 12 Piano T

Ultima planimetria in atti



MINISTERO DELLE FINANZE  
DIREZIONE GENERALE DEL CATASTO E DEI SERVIZI TECNICI ERARIALI

120/2

**ACCERTAMENTO GENERALE DELLA PROPRIETA' IMMOBILIARE URBANA**  
(R. DECRETO LEGGE 13 APRILE 1939-XVII N. 652)

Planimetria degli immobili urbani denunciati con la Scheda N° 4284465

Comune Torino

Via Alessandria 12

Ditta Asilo Infantile Maria Teresa

Succ.° Principe di Napoli

in Signore cognome, nome, patronimico, del solo primo investitore  
dell'Asilo Maria Teresa

ACCERTAMENTO GENERALE DELLA PROPRIETA' IMMOBILIARE URBANA  
(R. D. L. 13 aprile 1939-XVII n. 652)

COMUNE  
di Torino

Talloncino di riscontro  
DELLA  
SCHEDA NUMERO  
**4284465**

AVVERTENZA: Il presente talloncino deve essere incollato a cura del dichiarante sulla planimetria (riproducendo la unita immobiliare denunciata con la presente scheda) da presentare ai sensi dell'articolo 7 del R. D. L. 13 aprile 1939-XVII, n. 652.

**PIANO SOFFITTE**

c o r t i l e

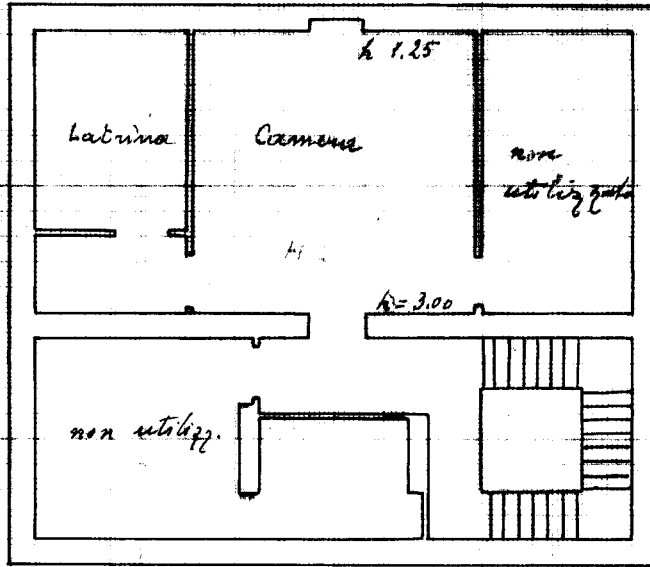

v i a A l e s s a n d r i a

**ORIENTAMENTO**



SCALA di 1: 100

Compilato da:

Bairati ing. Giovanni  
(Titolo, nome e cognome del tecnico)

Iscritto all'Albo degli Ingegneri  
della Provincia di Torino

Data 27-11-1939-XVIII Firma G. Bairati

linea 01

Catasto dei Fabbricati - Situazione al 01/12/2022 - Comune di TORINO(L219) - < Foglio 1214 - Particella 193 - Subalterno >  
VIA ALESSANDRIA n. 12 Piano T

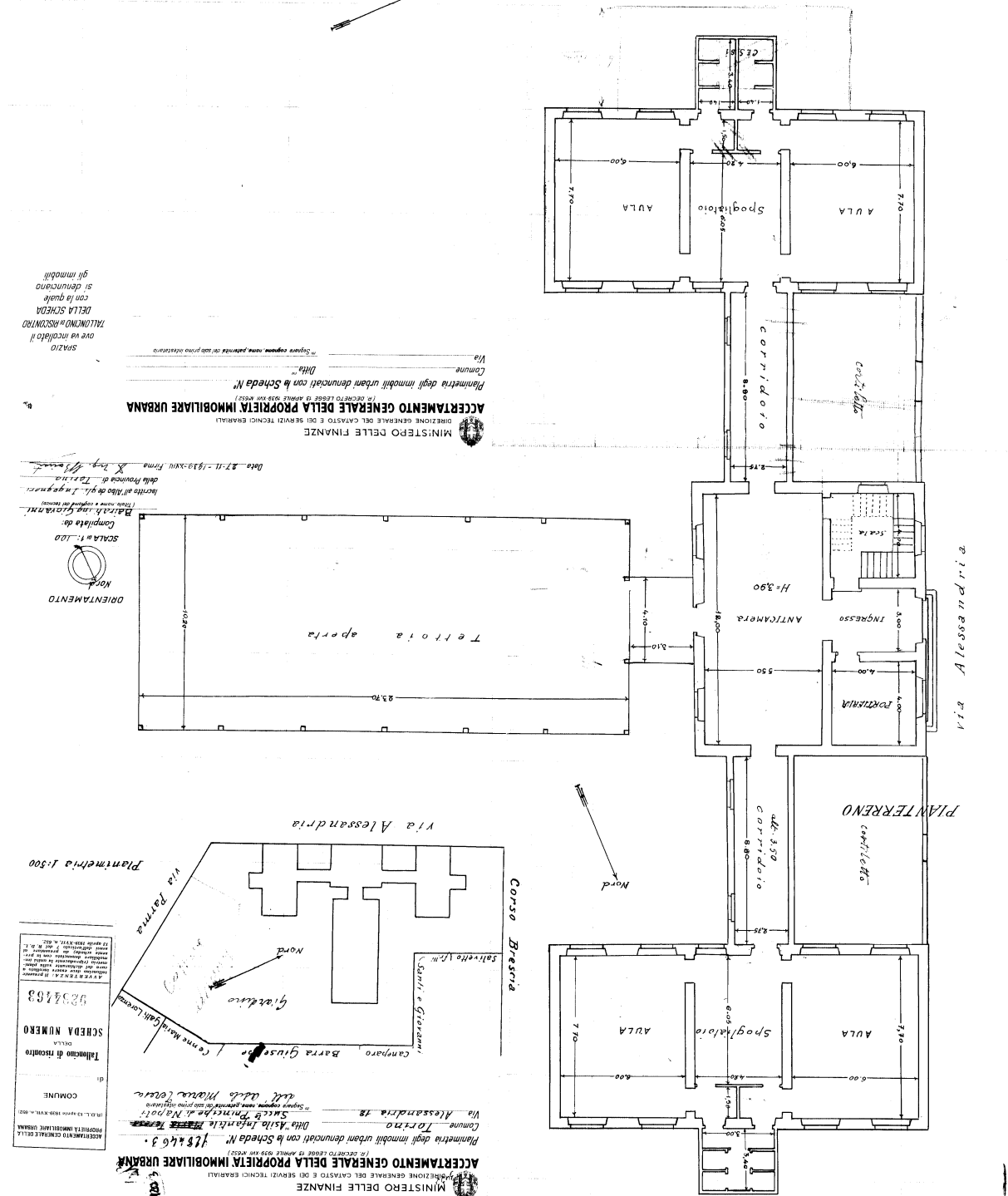
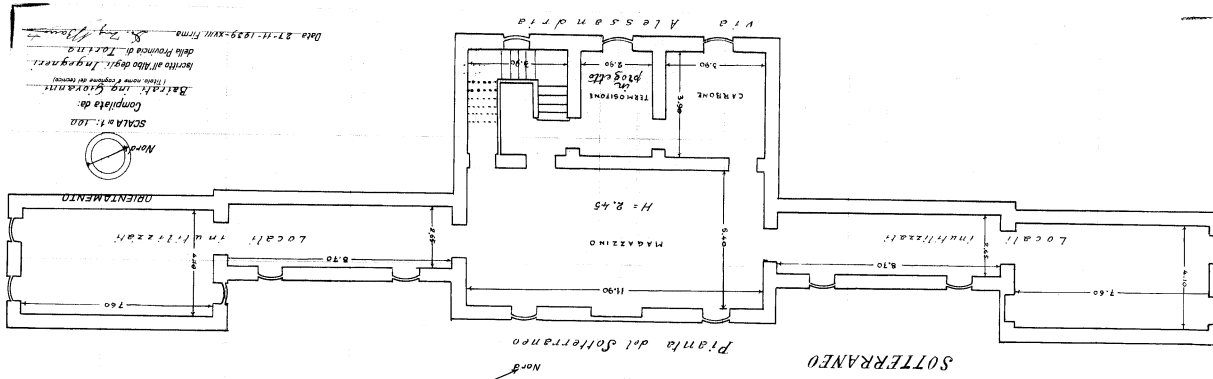

ACCERTAMENTO GENERALE DELLA PROPRIETA' IMMOBILIARE URBANA  
 DIREZIONE GENERALE DEL CATASTO E DEI SERVIZI TECNICI ERARIAI  
 MINISTERO DELLE FINANZE  
 Planimetria degli immobili urbani denunciati con la Scheda N. 184493  
 Comune: Torino  
 Via: Alessandria 18  
 Ditta: Sitta Immobile di Napoli  
 del: Adolfo Maria Leoni  
 SCHEDE NUMERO 9234183  
 Talonario di riscontro DELLA  
 PROIEZIONE IMMOBILIARE URBANA  
 ACCERTAMENTO GENERALE DELLA  
 PROPRIETA' IMMOBILIARE URBANA  
 (D. DECRETO LEGGE 15 AGOSTO 1935 art. 252)  
 di COMUNE: TORINO  
 (D. D. 12 MARZO 1938 art. 10)

ACCERTAMENTO GENERALE DELLA PROPRIETA' IMMOBILIARE URBANA  
 DIREZIONE GENERALE DEL CATASTO E DEI SERVIZI TECNICI ERARIAI  
 MINISTERO DELLE FINANZE  
 Planimetria degli immobili urbani denunciati con la Scheda N.  
 Comune: Torino  
 Ditta:  
 del:  
 SCHEDE NUMERO  
 Talonario di riscontro DELLA  
 PROIEZIONE IMMOBILIARE URBANA  
 ACCERTAMENTO GENERALE DELLA  
 PROPRIETA' IMMOBILIARE URBANA  
 (D. DECRETO LEGGE 15 AGOSTO 1935 art. 252)  
 di COMUNE: TORINO  
 (D. D. 12 MARZO 1938 art. 10)

ACCERTAMENTO GENERALE DELLA PROPRIETA' IMMOBILIARE URBANA  
 DIREZIONE GENERALE DEL CATASTO E DEI SERVIZI TECNICI ERARIAI  
 MINISTERO DELLE FINANZE  
 Planimetria degli immobili urbani denunciati con la Scheda N.  
 Comune: Torino  
 Ditta:  
 del:  
 SCHEDE NUMERO  
 Talonario di riscontro DELLA  
 PROIEZIONE IMMOBILIARE URBANA  
 ACCERTAMENTO GENERALE DELLA  
 PROPRIETA' IMMOBILIARE URBANA  
 (D. DECRETO LEGGE 15 AGOSTO 1935 art. 252)  
 di COMUNE: TORINO  
 (D. D. 12 MARZO 1938 art. 10)