



# NUOVO CATASTO EDILIZIO URBANO

(L. DECRETO-LEGGE 12 APRILE 1998, N. 62)

Planimetria dell'immobile situato nel Comune di TORINO Via AVONDO 20

Ditta CITTÀ DI TORINO

Allegata alla dichiarazione presentata all'Ufficio Tecnico Erariale di TORINO

A402  
A16

PIANTA PIANO INTERRATO H=1.75 m.

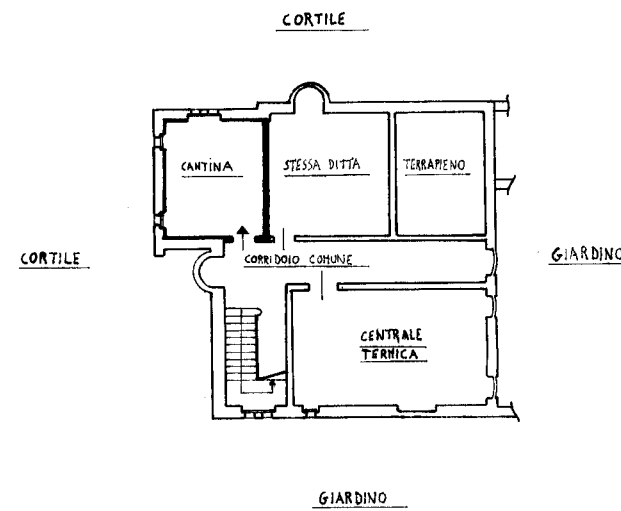

PIANTA PIANO TERRENO

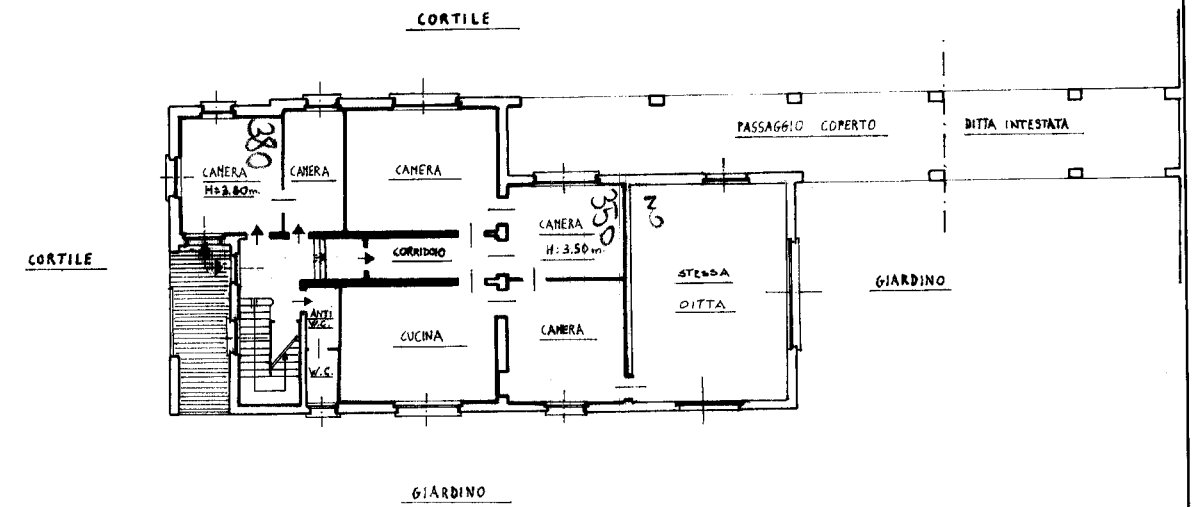

F° 1098 n° 107 sub. 2



SPAZIO RISERVATO PER LE ANNOTAZIONI D'UFFICIO

DATA		Compilata dall' ARCHITETTO
PROT. N°		FRANCO MASOERO <small>(Titolo, nome e cognome del tecnico)</small>
	P 20 OTT 1994	Iscritto all'Albo degli ARCHITETTI
	1098 107/2 A	della Provincia di TORINO
		DATA 29/9/94
		Firma: <i>[Signature]</i>