

F. rig. rend. 496



MINISTERO DELLE FINANZE
 DIREZIONE GENERALE DEL CATASTO E DEI SERVIZI TECNICI ERARIALI

Lire
 350

NUOVO CATASTO EDILIZIO URBANO

(R. DECRETO-LEGGE 13 APRILE 1939, N. 632)

Planimetria dell'immobile situato nel Comune di TORINO Via AVONDO 20

Ditta CITTÀ DI TORINO

Allegata alla dichiarazione presentata all'Ufficio Tecnico Erariale di TORINO

119
 1002

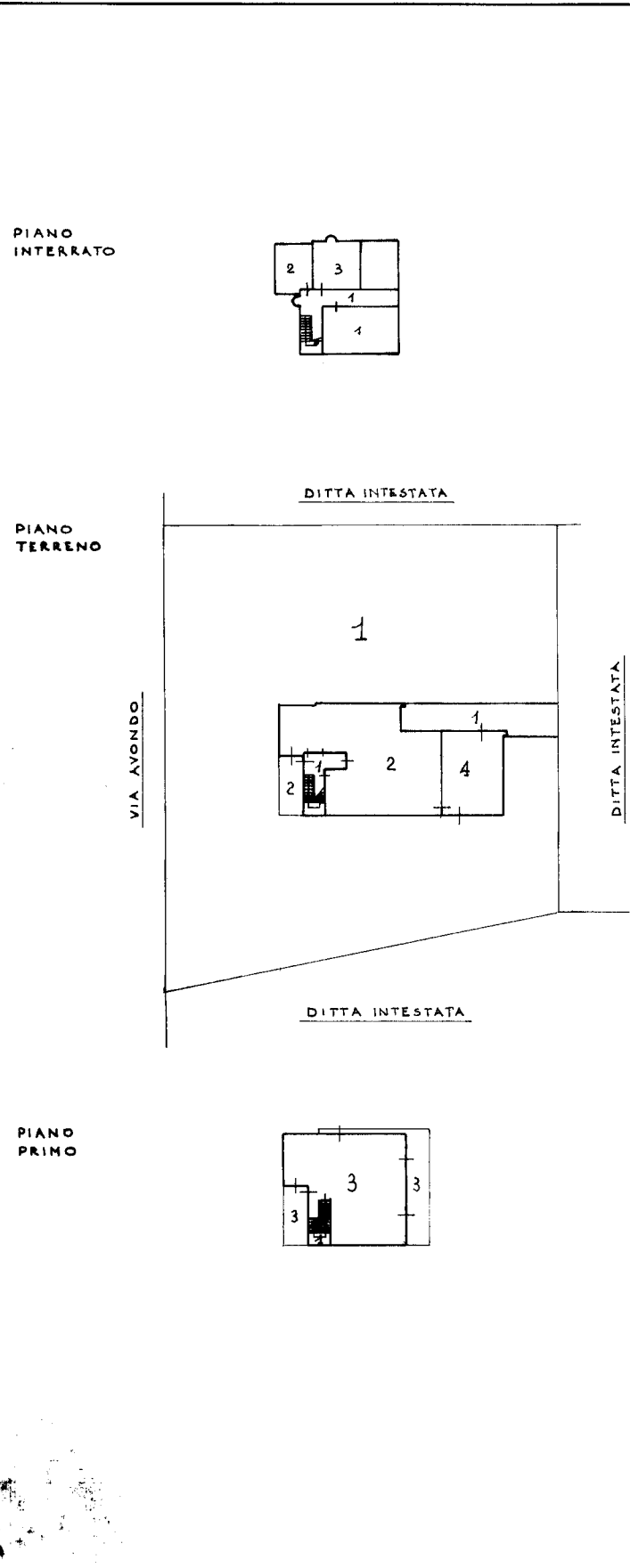

ELABORATO PLANIMETRICO (Quadro dimostrativo)

per la suddivisione in subalterni delle u.i.v. e delle parti comuni

Legenda

- sub. 1 - Beni com. non cens. (corte, giardino, passaggio coperto vano scale, centrale termica) a tutti i sub.
- sub. 2 - Appartamento al piano terreno con cantina al piano interrato
- sub. 3 - Appartamento al piano primo con cantina al piano interrato
- sub. 4 - Box auto al piano terreno

Scala 1:1000

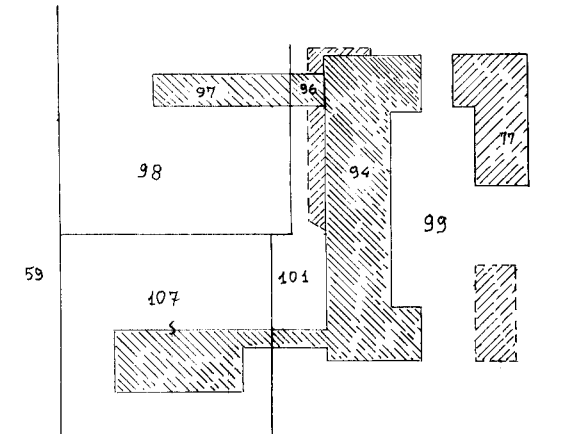

Rif. Tipo mappale n. /94

Comune di Torino P.° 1098 n.° 107

ORIENTAMENTO



SCALA DI 1:500

SPAZIO RISERVATO PER LE ANNOTAZIONI D'UFFICIO

DATA
 PROT. N°

Compilata dall'architetto
 (Titolo, nome e cognome del tecnico)
FRANCO MASOERO

Iscritto all'Albo degli architetti
 della Provincia di TORINO

DATA 29/9/94

Firma: *[Signature]*

