

1460  
MODULARIO  
F. sig. 1000 1007



MINISTERO DELLE FINANZE  
DIREZIONE GENERALE DEL CATASTO E DEI SS.TT.EE.  
**CATASTO EDILIZIO URBANO** (RDL 13-4-1939, n. 652)

MOD BN (CE)

LIRE  
500

7  
Planimetria di u.i.u. in Comune di **TORINO** via **BERTANI** civ. **85/111**

**PIANO INTERRATO H = 2,80**

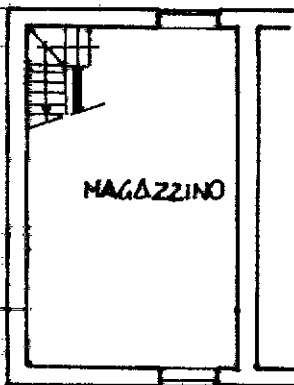

**PIANO TERRENO H = 3,35**

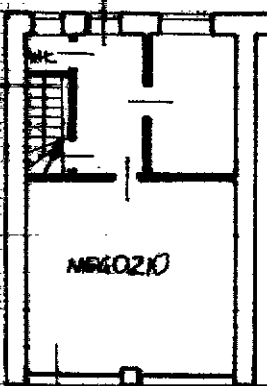

ORIENTAMENTO

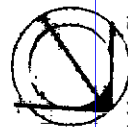

SCALA DI 1:100

mapa 01  
Catasto dei Fabbricati - Situazione al 07/03/2023 - Comune di TORINO (L219) - < Foglio 1433 - Particella 53 - Subalterno 6 >  
VIA BERTANI AGOSTINO n. 85/111 Piano S - T

Dichiarazione di N.C.   
Denuncia di variazione

Compilate dal **DOTT. INGEGNERE**  
(Titolo, cognome e nome)  
**CHIADO PIAT BRUNO**

RISERVATO ALL'UFFICIO



Ultima planimetria catastale  
Data presentazione: 30/03/1993 - Data: 07/03/2023 - n. T290754 - Richiedente: CHIADO PIAT BRUNO  
Totale schede: 433 - Formato di acquisizione: A4(210x297)  
n. 53 sub. 6

iscritto all'albo degli **INGEGNERI**  
della provincia di **TORINO**, n. 257  
data **29/03/1993** Firma **Brno Chiado**

930